

統計そうさ

令和5年版

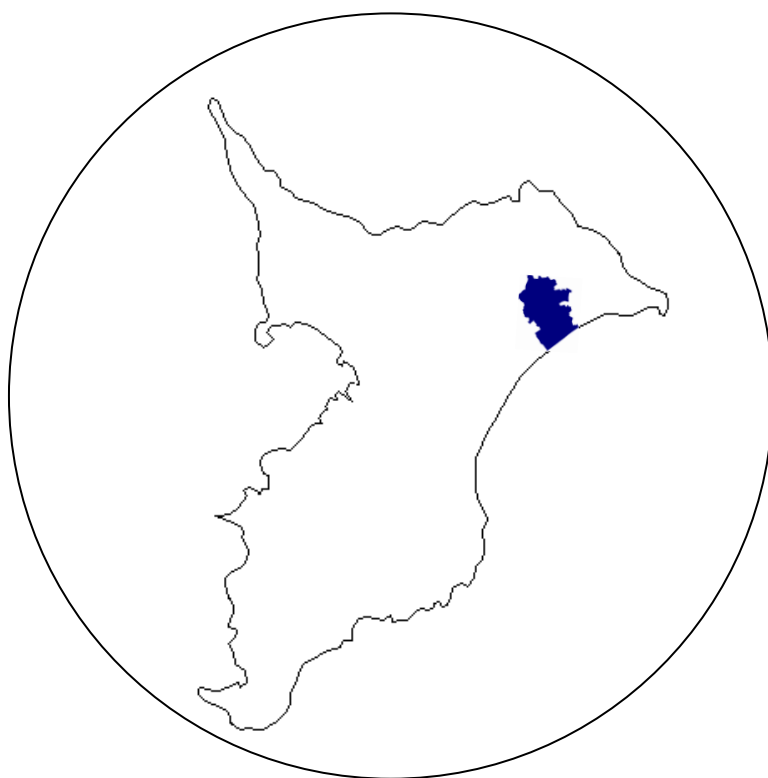

西たま市

は じ め に

ここに「統計そうさ 令和5年版」を刊行いたします。

この統計書は、匝瑳市の人口、産業、教育など行政各分野にわたる基本的な統計資料を総合的に収録し、市勢の現状と推移の状況を明らかにしようとするものです。

本書が、市民をはじめ広く皆様方に、匝瑳市をより理解していただくための参考資料として、有効に活用していただければ幸いに存じます。

おわりに、本書の刊行にあたり、貴重な資料の提供、その他格別の御協力を頂きました関係各位に対しまして、心から感謝を申し上げます。

令和6年3月

匝瑳市長 宮 内 康 幸

利用にあたって

1. 本書は、匝瑳市の市勢全般に関する統計資料を収録したものです。
2. 資料は、各官公庁・団体・会社等から提供されたもの、または、本市で直接収集したもので、出所は各表の下部に記しました。
3. 表中、数の単位は、上部右端に注記しましたが、一見明らかなものについては省略しました。
4. 表中の比較計算数値は、単位未満を四捨五入したため、総数とその内訳が一致しない場合があります。
5. 表中で特に説明を要する箇所については、脚注に記しました。
6. 表中、「年」とあるものは1月から12月までの暦年、「年度」とあるものは4月から翌年3月までの年度を表します。
また、調査基準日が必要なものは、上部右端に記しました。
7. 資料の種類及び様式は、原則として本書前年版を踏襲していますが、今回新たに収録したもの、変更したものが 있습니다。
8. 本書に収録した資料で、既に刊行した数値と相違するものは、本書編集の際に訂正したものです。
9. 統計表の記号の用法は、次のとおりです。
 - 「0」 単位未満の数
 - 「―」 皆無 又は 該当数字なし
 - 「…」 資料なし 又は 不詳不明
 - 「X」 該当数字の公表を差し控えたもの
 - 「△」 減数

最新データにみる匝瑳市

出 生 0.3 人/日 <small>令和5年</small>	死 亡 1.6 人/日 <small>令和5年</small>	世帯人口 2.3 人/世帯 <small>令和5年3月31日現在</small>
転 入 2.8 人/日 <small>令和5年</small>	転 出 3.0 人/日 <small>令和5年</small>	高齢者 (65歳以上) 2.8 人に1人 <small>令和5年3月31日現在</small>
水道の使用 (世帯あたり) 666.0 リットル/日 <small>令和4年度</small>	ゴミの収集 (世帯あたり) 1.8 k g / 日 <small>令和4年度</small>	市内循環バス 152.5 人/日 <small>令和4年度</small>
市職員 (市民病院職員を除く) 市民 116.1 人に1人 <small>令和5年4月1日現在</small>		教 員 小学生 9.4 人に1人 中学生 10.7 人に1人 <small>令和5年5月1日現在</small>
交通事故 2.5 件/日 <small>令和5年</small>	救急車出動 5.3 件/日 <small>令和5年</small>	火 災 0.07 件/日 <small>令和5年</small>
犯罪発生 0.5 件/日 <small>令和5年</small>	自動車保有台数 (普通・小型乗用車・ 軽自動車(乗用・貨物)) 2.0 台/世帯 <small>令和5年3月31日現在</small>	二輪車保有台数 (125cc以下) 0.1 台/世帯 <small>令和5年3月31日現在</small>

匝瑳の由来・語源について

匝瑳という地名は、現存のものでは、奈良東大寺正倉院に伝わる庸調（「ようちょう」朝廷に納めた特産物）に見られる天平13年（741年）の記録が最も古いとされています。

匝瑳という地名の由来は、平安時代前期の歴史書「続日本後紀（しよくにほんこうき）」によれば、5世紀の終わり頃から6世紀のはじめにかけて、畿内（現在の近畿地方）の豪族であった物部小事（もののべのおごと）という人物が、坂東（ばんどう・現在の関東地方）を征した勲功によって、朝廷から下総国の一部を与えられ、匝瑳郡（さふさごおり）とし、小事の子孫が物部匝瑳（もののべのそうさ）氏を名乗ったと伝えられています。

匝瑳の語源については、諸説あって定まっていますが、発音での「さふさ」という地名があり、「さ」は「狭」で美しい、「ふさ」は「布佐」で麻の意で、“美しい麻のとれる土地”であったとする説や、「さ」は接頭語で、「ふさ」は下総国11郡中で最大の郡であったことに由来するという説があります。匝瑳は、「さふさ」に縁起のよい漢字を充てたものと考えられています。

なお、漢和辞典によれば、漢字の「匝」は、訓読みで“匝（めぐ）る”と読み、一巡りして帰るという意味があり、「瑳」は、訓読みで“瑳（あざ）やか”あるいは“瑳（みが）く”と読み、あざやかで美しいという意味があります。

匝瑳市市民憲章

（平成21年4月1日制定）

豊かな自然と文化にめぐまれた匝瑳市の発展と
市民の幸せを願い、市民憲章をさだめます。

- 1 笑顔とあいさつの輪が広がるまち、匝瑳
- 1 美しい自然を大切にするまち、匝瑳
- 1 奉仕の心と思いやりのあるまち、匝瑳
- 1 教養と文化を高め、伝統を守るまち、匝瑳
- 1 元気で働き、活気に満ちたまち、匝瑳

市章

(平成18年5月14日制定)

海の波と緑の葉を表すデザインで匝瑳市の「匝」の字と、いきいきした匝瑳市民を表し、匝瑳市がシンボライズされています。橙色は「活力」、緑色は「成長」、青色は「未来」を表しています。



市の木「イヌマキ」

(平成18年10月31日指定)



市の花「チューリップ」

(平成18年10月31日指定)



市の鳥「ウグイス」

(平成18年10月31日指定)



匝瑳市都市宣言

○平和都市宣言（平成18年6月2日宣言）

私たち匝瑳市民は、優れた自然や文化と共生しながら、快適に安心して暮らせるまちづくりを進めるため、将来像を「海・みどり・ひとがはぐくむ活力あるまち」と定め、新市の実現を目指しています。

この将来像の実現は、日本の安全と世界の恒久平和なくしては望み得ないものです。

私たち匝瑳市民は、わが国が世界唯一の被爆国として、核兵器の恐ろしさと被爆者の苦しみを世界の人々に訴え続けるとともに、再び地球上に広島・長崎の惨禍が繰り返されることのないよう強く念願するものです。

私たち匝瑳市民は、生命の尊厳を深く認識し、将来にわたってわが国の非核三原則が堅持されるとともに、平和を脅かす核兵器の廃絶と世界の恒久平和の達成のため努力することを決意し、ここに「平和都市」を宣言します。

○青色申告都市宣言（平成18年6月2日宣言）

私たちが共同の社会生活を営む中で税金を正しく申告し、納税することは国民ひとりひとりが果たさなければならない大切な責務です。匝瑳市は誠実な記帳に基づく青色申告の普及によって、明るく住みよいまちづくりを進めるために、ここに「青色申告都市」を宣言します。

○産業廃棄物最終処分場の設置反対都市宣言（平成18年6月2日宣言）

匝瑳市は、市民誰もが将来にわたり安心して暮らせる美しいまちづくりを推進し、環境汚染等をひきおこす恐れのある産業廃棄物最終処分場の設置反対都市を宣言します。

○健康都市宣言（平成18年6月2日宣言）

健康でゆとりある生活は、私たち匝瑳市民みんなの願いです。

私たち市民は、お互いに交流を深めて学習し、自然に親しみ、健康な心と体をつくり、「生涯健やかな市民生活づくり」をめざして、ここに「健康都市」を宣言します。

○米の輸入自由化阻止都市宣言（平成18年6月2日宣言）

匠瑤市は、全耕地の約6割が水田であり、大多数の農家が米を生産し、県下有数の水稻生産地帯です。

米は、本市農業において重要な地位を占め、歴史的にも文化的にも地域経済の中心的役割を果たしています。

しかし、米国を中心とする農産物輸出国は、WTO農業交渉において、日本など輸入国に対して、上限関税の導入やミニマムアクセス米枠の拡大を迫っています。

いまここで、国民の主食である米の輸入自由化が行われれば本市の農業及び日本の農業と農家経営は壊滅的な打撃を受けることは必至であります。

今後本市では、匠瑤市農業の発展に力を尽くし、国民の安全で豊かな食料は、匠瑤市と日本の大地からとの方針のもと農業行政を推進します。

よって、米の国内自給政策の堅持、食料安全保障の確立等を念願し、米を中心とする食料と健康、そして農業を守るため、ここに「米の輸入自由化阻止都市」を宣言します。

○農作業安全都市宣言（平成18年6月2日宣言）

農業経営の近代化・合理化を目指すべく、農業機械も時代の変化と共に普及が進んでいます。

また、年々大型化傾向に変わりつつあります。一方では、農業後継者不足から高齢者による経営が目立っている中で、技術的・経験未熟、更には操作不注意から全国的に事故が発生しています。このような状況を踏まえ、農業機械の取り扱いについて十分な知識と技術を身につけ、事故防止に万全を期さなければなりません。

よって、匠瑤市は、農作業事故ゼロを目指した、総合的な農作業事故防止推進運動をすることを決意し、ここに「農作業安全都市」を宣言します。

○地産地消・食の安全と自給率向上都市宣言（平成18年6月2日宣言）

匠瑤市農業の活性化のためには、地場産農畜産物を市民に消費してもらうことが重要であり、生産者は新鮮で安全・安心かつ消費者ニーズに応えた農畜産物の供給により、消費の拡大を図る必要があります。

本市においては、生産者と消費者の信頼関係をつくりあげるため、農薬や化学肥料、抗生物質などの使用を抑えた、より安全な農畜産物の生産を推進します。

農業関連団体の連携による生産者と消費者の交流イベントや学校給食での地元食材の利用の推進など、これらの取り組みを活性化し、地産地消の実践が自給率の向上につながるとの認識のもと、ここに「地産地消・食の安全と自給率向上都市」を宣言します。

主なできごと

＜旧八日市場市＞

- 元龜・天正 八日市場市の地名に由来する「市」が立つ。
毎月 8 日、12 日
- 元禄 8 年 椿の新村 18 か村が立つ。
- 明治 5 年 八日市場に郵便局設置
6 年 福岡尋常小学校開校
30 年 総武鉄道開通。八日市場駅設置
41 年 郵便局で電話事務始まる。
- 大正 11 年 変電所ができ電気がつく。
- 昭和 9 年 大利根用排水工事着工
29 年 1 町 9 か村合併。7 月 1 日に八日市場市が誕生
30 年 第 1 回市議会議員選挙(市議 30 人)
31 年 新宿地先に市営住宅 20 戸完成
32 年 田町池端に市役所分室を設置
33 年 市立図書館完成
国民健康保険直営病院が開院
34 年 統合第一中学校発足
35 年 第一中学校校舎完成
36 年 新市建設計画事業で市道平和共興線が完成
37 年 火葬場改修工事完成
38 年 須賀中を廃校し、中央中に統合
39 年 国鉄飯倉駅新設
40 年 市役所分室を設置
41 年 6 農協合併し、八日市場市農協が発足
常設消防を田町に開設
42 年 市交通安全対策協議会が発足
43 年 統合第二中学校発足
44 年 市営グラウンド完成
45 年 国道 126 号八日市場バイパス開通
市の木にイヌマキを指定

＜旧野栄町＞

- 2 か村合併。7 月 17 日に野栄町が誕生
栄小学校校舎完成
公民館で季節保育所開設
役場庁舎完成
砂地試験場（県施設）が今泉浜に設置
役場庁舎増築
東保育園開園
小中学校の校歌制定
野田中と栄中を統合し、野栄中学校となる。
栄保育園開園
野栄町農協が発足
野栄中学校校舎完成
栄小学校が栢田に移転
栢田児童遊園地完成
町営御塚団地完成
栄小学校体育館完成
県道八日市場・栄線全線開通
町の木に黒松を指定

46年	台風25号で本市史上空前の大惨事	野田小学校体育館完成
47年	市営弓道場完成	のさか望洋荘完成
48年	第28回若潮国体開催(弓道競技会場)	老人憩いの家完成
49年	市庁舎完成 総武本線電化開通	町営プール完成
50年	消防組合にレンジャー隊誕生	行政区を22区に変更
51年	若潮公園完成	野栄第一幼稚園開園 学校給食センター完成、操業開始
52年	八匠水道の給水開始	栄幼稚園開園 野田小学校校舎完成
53年	第一中学校前に横断地下歩道完成 学校給食センター完成、操業開始	
54年	第1回よかっぺ祭り開催	栄小学校校舎完成
55年	工業団地の造成終了、企業誘致が進む (みどり平工業団地と命名)	役場新庁舎完成
56年	椿海公園完成 みどり平球場完成	第1回農業祭り開催
57年	総合健康診査スタート	商工会館完成
58年	吉崎浜野外活動施設完成	新堀川排水機場完成
59年	山桑公園野球場完成 市制施行30周年	町制施行30周年
60年	養護老人ホーム「瑞穂園」完成 上水道事業完成	農村環境改善センター完成 野田排水機場完成
61年	第二中学校校舎完成	野栄診療所開設
62年	朝市始まる 保健センター完成 千葉県東方沖地震発生(震度5)	消防防災行政無線局開局
63年	椿海・匠瑳小学校校舎増改築完成 市の花にツバキを指定	のさか幼稚園開園
平成 元年	豊栄・豊和小学校校舎増改築完成 八日市場駅北口広場完成	町の花にさざんか、イメージカラーに グリーンを指定
2年	第一中学校体育館完成 市民ふれあいセンター完成	総合福祉センター完成 第5種認定陸上競技場が野栄中学校に完成
3年	窓口の電算業務開始 防災行政無線開局	野栄中学校にコンピューター教室完成

4 年	休日の証明書発行開始 (市民ふれあいセンター・公民館) 八日市場市民憲章制定 第一中学校校舎増改築完成	野田小学校及び栄小学校にコンピューター 教室完成
5 年	飯高保育所開設 椿海小学校増改築完成	栄小学校体育館改修
6 年	八日市場ドーム完成 市制施行 4 0 周年	のさかアリーナ完成 町制施行 4 0 周年 野田小学校体育館改修
7 年	東京駅への高速バス開通 市立幼稚園園舎増改築完成	野栄中学校体育館改修 さざんか広場完成
8 年	匝瑳小学校校舎増改築完成	野栄いきいき農業塾開設 第 1 回親子三代交流会開催
9 年	市内循環バス運行開始 市の鳥にウグイス、市の色に緑 (エメラルドグリーン) を指定	第 1 回のさかチューリップまつり開催 優良町村として全国町村会で表彰
1 0 年	シルバー人材センター設立 豊栄保育所新園舎完成 新公民館・図書館完成	コミュニティ公園完成(大根畑ほか 3 か所) 東京駅への高速バスが野栄町まで延伸
1 1 年	平和小学校体育館完成 豊和小学校体育館完成	コミュニティ公園完成(今泉浜ほか 2 か所)
1 2 年	飯塚沼農村公園完成 飯倉駅新駅舎完成	
1 3 年	学童保育八日市場児童クラブ開設 学校などに緊急通報装置設置 ふれあいパーク八日市場完成 山桑メモリアルホール完成	のさか望洋荘民営化
1 4 年	つばき団地建替工事第一期完了 飯高寺講堂修復工事完成 ○八日市場市と光町、野栄町が合併重点支援 地域に指定される。	野栄中学校体育館完成
1 5 年	○八日市場市・光町・野栄町合併協議会設置 天神山公園完成 第一中学校弓道場完成 中央児童クラブ完成 中央小学校校舎改築完成	サタデースクール始まる。

16年 介護老人保健施設そうさぬくもりの郷開設

○八日市場市・光町・野栄町合併協議会廃止

○八日市場市・野栄町合併協議会設置

○八日市場市と野栄町が合併重点支援地域に指定される。

須賀小学校校舎改築完成

市制施行50周年

町制施行50周年

○八日市場市と野栄町が合併協定調印、知事へ廃置分合申請

17年 2005千葉きらめき総体弓道大会が

野栄ふれあい公園完成

千葉県立匝瑳高等学校を会場として開催

18年 ○八日市場市と野栄町が合併

＜匝 瑳 市＞

- 平成18年 1月23日に匝瑳市誕生
 共興小学校校舎改築完成
 市章が制定される
 7本の都市宣言を宣言
 市の花にチューリップ、市の木にイヌマキ、市の鳥にウグイスを指定
- 19年 八日市場駅自由通路完成
 全国学校給食甲子園で優勝
- 20年 匝瑳市総合計画策定
 八日市場小学校米倉分校が廃校
 八日市場幼稚園米倉分園が廃園
 八日市場駅南口広場完成
 野手浜総合グラウンド完成
- 21年 市民憲章が制定される
 野栄総合支所を改築し、のさか図書館が完成
- 22年 飯高小学校が廃校
 飯高保育所が廃所
 県道八日市場野栄線バイパスが開通
 豊栄小学校体育館完成
 ゆめ半島千葉国体弓道競技会を千葉県立匝瑳高等学校で開催
- 23年 市内全域で光ブロードバンドが利用可能に
 八日市場小学校新体育館完成
 東日本大震災発生(最大震度5強)
- 24年 須賀小学校体育館完成
 匝瑳市民病院が地方公営企業法全部適用に移行
- 25年 豊栄小学校校舎改築完成
- 26年 野栄中学校校舎改築完成
 椿海小学校体育館完成
 八日市場第二中学校体育館完成
 学校給食センター完成
- 27年 共興小学校体育館完成
 今泉浜津波避難タワー完成

28年	市制施行10周年 栄小学校体育館完成 野田小学校体育館完成 そうさ記念公園完成 匝瑳小学校が廃校 そうさ観光物産センター匝りの里完成 大相撲匝瑳場所開催 長谷浜津波避難タワー完成
29年	吉田小学校体育館完成
30年	栄地区津波避難タワー完成 吉崎浜野外活動施設閉館
令和 元年	房総半島台風（台風第15号）・東日本台風（台風第19号）及び10月25日に大雨発生
2年	第2次匝瑳市総合計画策定 幼稚園、小中学校の普通教室などにエアコン設置 パークゴルフ場「パークゴルフそうさ」完成
3年	市内小中学校の児童生徒へ学習用情報端末（タブレット）を整備 広域ごみ処理事業を開始（東総地区広域市町村圏事務組合が運営する東総地区クリーンセンターが稼働を開始し、松山清掃工場が匝瑳中継施設となる。） 市内全小中学校のトイレ洋式化が完了
5年	のさか幼稚園が閉園 デマンド型交通の運行開始 国の脱炭素先行地域に選定される

匝瑳市誕生までの移り変わり

明治 22 年（町村制）

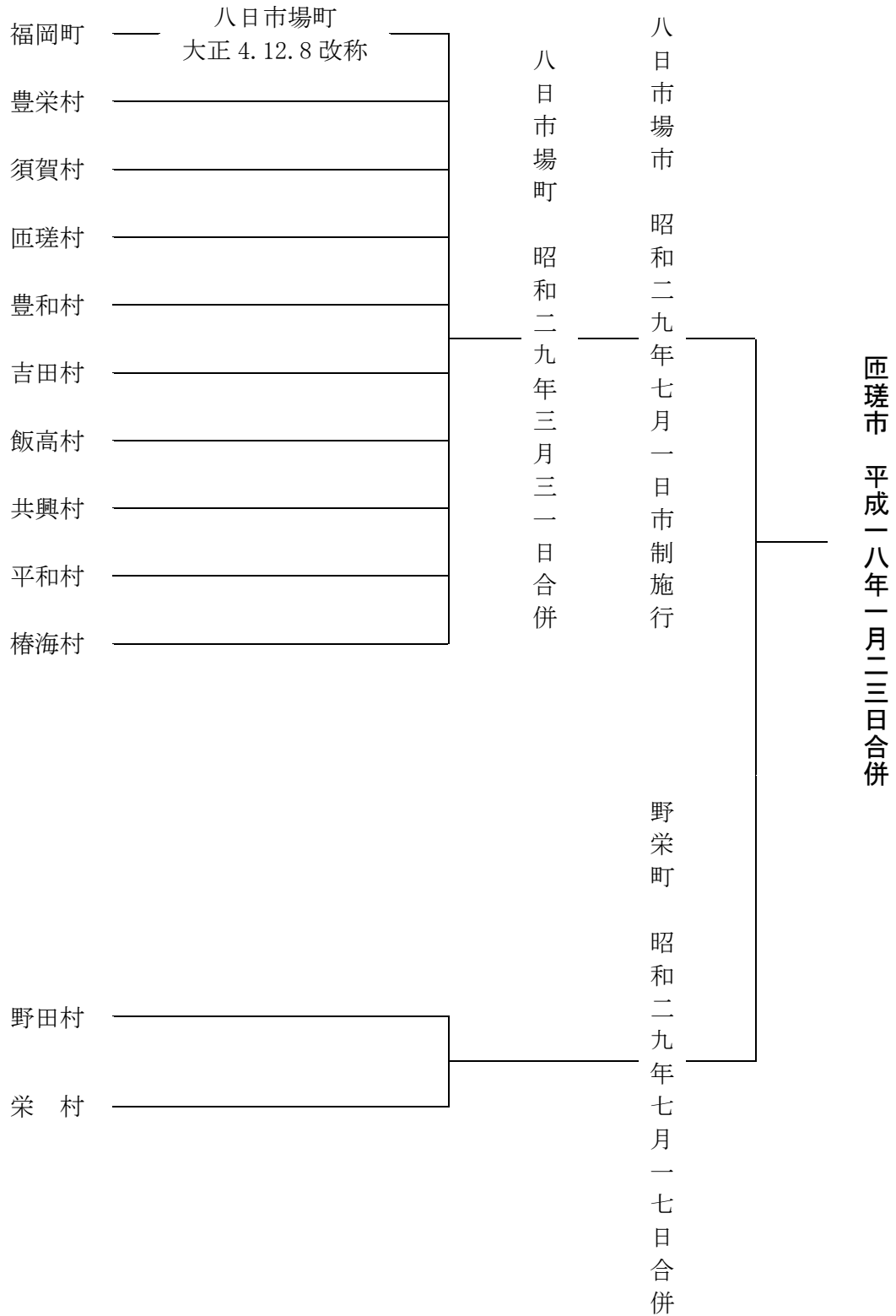

注：豊和村、吉田村及び飯高村は、昭和 23 年 11 月 3 日に
香取郡から匝瑳郡に編入。

総 目 次

統計図表

統 計 表

I	土地・気象	・ ・ ・ ・ ・	1
II	人 口	・ ・ ・ ・ ・	4
III	国勢調査	・ ・ ・ ・ ・	1 1
IV	産業・経済	・ ・ ・ ・ ・	1 9
V	建 設	・ ・ ・ ・ ・	3 5
VI	運輸・通信	・ ・ ・ ・ ・	4 3
VII	上 水 道	・ ・ ・ ・ ・	4 7
VIII	保健・衛生	・ ・ ・ ・ ・	4 8
IX	社会福祉	・ ・ ・ ・ ・	5 2
X	教育・文化	・ ・ ・ ・ ・	6 6
X I	災害・治安	・ ・ ・ ・ ・	8 5
X II	選 挙	・ ・ ・ ・ ・	8 9
X III	行 財 政	・ ・ ・ ・ ・	9 1

統計表目次

I 土地・気象

1. 地勢及び位置	1
2. 気 象	2
3. 面 積	2
(1) 地区別面積	2
(2) 地目別面積	3
4. 地価公示価格	3
5. 地価調査価格	3

II 人 口

1. 人口の推移	4
2. 人口動態	5
(1) 自然動態	5
(2) 社会動態	5
(3) 人口移動	5
3. 町丁字別世帯数及び男女別人口	6
4. 地区別・年齢（5歳階級）別人口	7

III 国勢調査

1. 人口及び世帯数	1 1
2. 地区別人口の推移	1 1
3. 夜間人口及び昼間人口	1 1
4. 流入人口	1 2
5. 流出人口	1 2
6. 高齢人口	1 3
(1) 本市の状況及び指標	1 3
(2) 周辺市町との比較	1 4
7. 住居の状況	1 5
8. 住宅の建て方別世帯数	1 5
9. 労働力状態男女別15歳以上人口	1 6
10. 産業分類別就業者数（15歳以上）及び構成比	1 6
11. 産業・年齢・男女別15歳以上就業者数	1 7

IV 産業・経済

1. 産業の状況	19
(1) 事業所・従業者数の推移	19
(2) 産業（大分類）・従業者規模別事業所数及び従業者数	20
(3) 産業（中分類）別事業所数及び従業者数（民営）	21
2. 農林漁業	23
(1) 農業の推移	23
(2) 農家人口及び農業従事者数（販売農家）	23
(3) 経営耕地面積規模別農家数	24
(4) 経営耕地種類別農家数及び面積（販売農家）	24
(5) 農作物の類別作付（栽培）農家数及び面積（販売農家）	24
(6) 果樹の栽培農家数及び面積（農業経営体）	25
(7) 施設園芸作物別収穫農家数及び面積（販売農家）	25
(8) 家畜飼養農家数及び頭羽数（販売農家）	25
(9) 農地転用の推移（農業委員会申請分）	26
(10) 農業租生産額	26
(11) 林野面積	27
(12) 水産業	27
(13) ふれあいパーク八日市場利用状況	28
3. 工業	29
(1) 工業の推移	29
(2) 従事者規模別事業所数及び従業者数	29
(3) 産業分類別事業所数及び従業者数	30
4. 商業	31
(1) 商業の推移	31
(2) 産業分類別事業所数及び従業者数	31
5. 観光	32
(1) 匝りの里利用状況	32
6. 労働	33
(1) シルバー人材センター活動状況	33
(2) 勤労青少年ホーム利用状況	33
(3) 野外活動施設利用状況	34
7. 消費生活相談	34

V 建設

1. 道 路	3 5
(1) 国・県道	3 5
(2) 市道	3 6
2. 河川の状況	3 7
3. 急傾斜地崩壊危険区域	3 7
4. 都市計画区域の状況	3 8
(1) 都市計画区域及び用途地域の指定状況	3 8
(2) 用途地域面積	3 8
5. 公 園	3 9
(1) 都市公園	3 9
(2) 児童遊園	3 9
(3) 都市公園以外の公園	4 0
(4) 赤い羽根子供遊び場	4 0
6. 建 物	4 1
(1) 木造家屋	4 1
(2) 木造以外の家屋	4 1
7. 建築確認申請状況	4 2
8. 市営住宅設置状況	4 2

VI 運輸・通信

1. J R 駅 1 日平均乗車人員の推移	4 3
2. 市内循環バス利用状況	4 3
3. 郵便施設数	4 3
4. 電話施設数	4 4
5. 車種別自動車保有台数	4 4
(1) 自動車登録台数	4 4
(2) 軽自動車等保有台数	4 4
6. 国道及び県道の交通量	4 5

VII 上水道

1. 上水道給水状況	4 7
------------	-----

VIII 保健・衛生

1. 医療機関の状況	48
（1）医療施設数及び病床数	48
（2）医療関係従事者数	48
（3）薬事関係施設数	48
2. 健康診査受診者の状況	49
3. 死因別（上位5位）死亡者数	49
4. ごみ処理の状況	50
（1）ごみ処理量の推移	50
（2）ごみの種類別処理状況	50
5. し尿処理状況	50
6. 火葬場の使用状況	51
7. 公害苦情件数	51

IX 社会福祉

1. 国民年金の状況	52
（1）国民年金加入状況	52
（2）基礎年金受給状況	52
（3）福祉年金受給状況	53
（4）一時金受給状況	53
2. 国民健康保険の状況	54
（1）国民健康保険加入状況	54
（2）国民健康保険給付状況	54
3. 老人医療費支給状況	55
4. 後期高齢者医療制度の状況	56
（1）後期高齢者医療被保険者数	56
（2）後期高齢者医療給付費等の状況	56
5. 地区別シニアクラブの状況	56
6. 保育所・保育園の状況	57
7. 養護老人ホームへの措置入所の状況	58
8. そうさぬくもりの郷の利用状況	58
9. 障害者手帳保持者の状況	59

1 0. 介護保険の状況	5 9
(1) 介護保険認定状況	5 9
(2) 介護保険給付状況	5 9
(3) 介護保険サービス利用状況	6 0
(4) 介護予防・日常生活支援総合事業利用状況	6 1
1 1. 生活保護の状況	6 2
(1) 生活保護法による保護状況	6 2
(2) 生活保護世帯の状況	6 2
(3) 生活保護費扶助別給付状況	6 3
1 2. 児童手当支給状況	6 4
1 3. ボランティア団体数・会員数の推移	6 4
1 4. 市民ふれあいセンター利用状況	6 5

X 教育・文化

1. 幼稚園・こども園の状況（公立・私立）	6 6
2. 小学校の状況	6 7
3. 小学校学年別児童数	6 8
4. 中学校の状況	6 9
5. 中学校学年別生徒数	6 9
6. 中学校卒業者の進路状況	6 9
7. 高等学校の状況	7 0
8. 高等学校学年別生徒数	7 1
9. 高等学校卒業者の進路状況	7 2
1 0. 八日市場公民館利用状況	7 3
1 1. 生涯学習センター利用状況	7 3
1 2. 図 書 館	7 4
(1) 図書館利用状況	7 4
(2) 図書館の蔵書冊数	7 4
1 3. 八日市場ドーム利用状況	7 5
1 4. のさかアリーナ利用状況	7 5
1 5. 市営体育施設利用状況	7 5
1 6. コミュニティ集会施設	7 6
1 7. 地区コミュニティセンター	8 0

18. 文化財	81
(1) 国・県・市別指定文化財	81
(2) 登録有形文化財	84

X I 災害・治安

1. 消 防	85
(1) 消防水利状況	85
(2) 消防団の状況	86
2. 火 災	86
(1) 火災の状況	86
(2) 原因別火災発生件数	86
3. 交通事故の状況	87
(1) 交通事故発生件数	87
(2) 交通人身事故の道路別状況	87
4. 救急出動状況	88
5. 犯罪種別発生件数	88

X II 選 挙

1. 永久選挙人名簿登録者数	89
2. 選挙投票状況	90

X III 行 財 政

1. 一般会計当初予算額及び決算額の推移（歳出）	91
2. 会計別決算額	91
3. 一般会計歳入歳出決算額	92
(1) 歳入決算額	92
(2) 目的別歳出決算額	93
(3) 性質別歳出決算額	93
4. 公有財産の状況	94
5. 市行政組織図	95
6. 所属別職員数	97
7. 一部事務組合	98
8. 広域連合	98
9. 官公署等一覧	99

統計図表

気 象

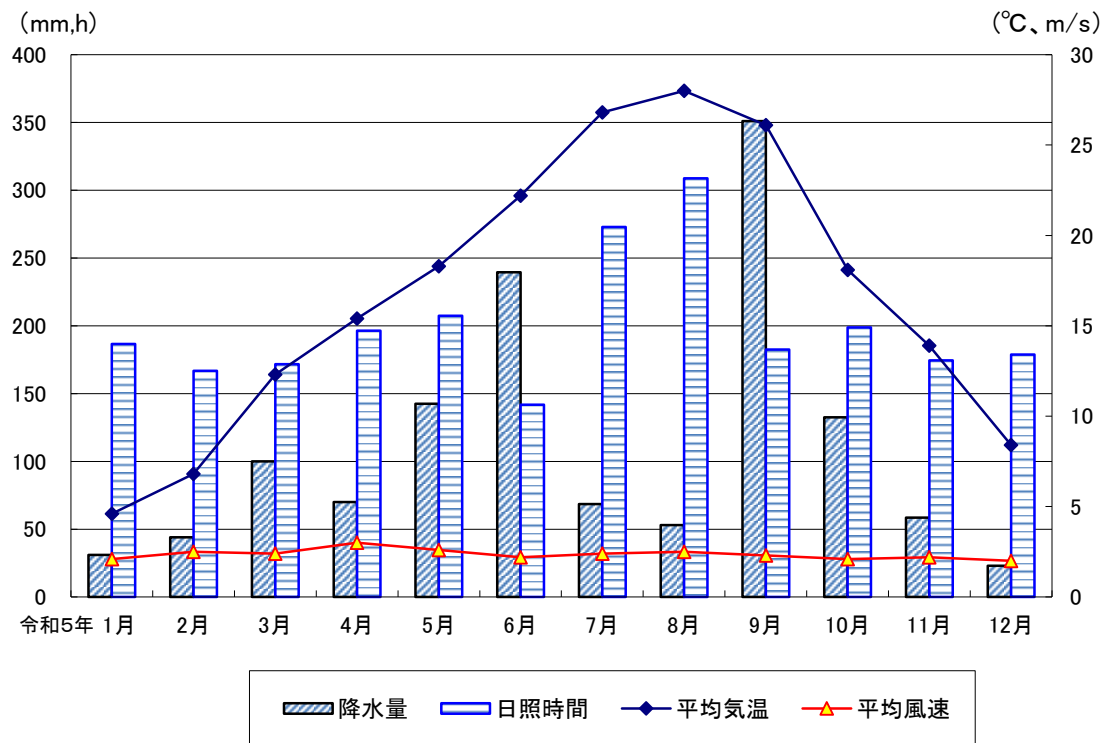

⇒ 2ページ参照

人 口 の 推 移

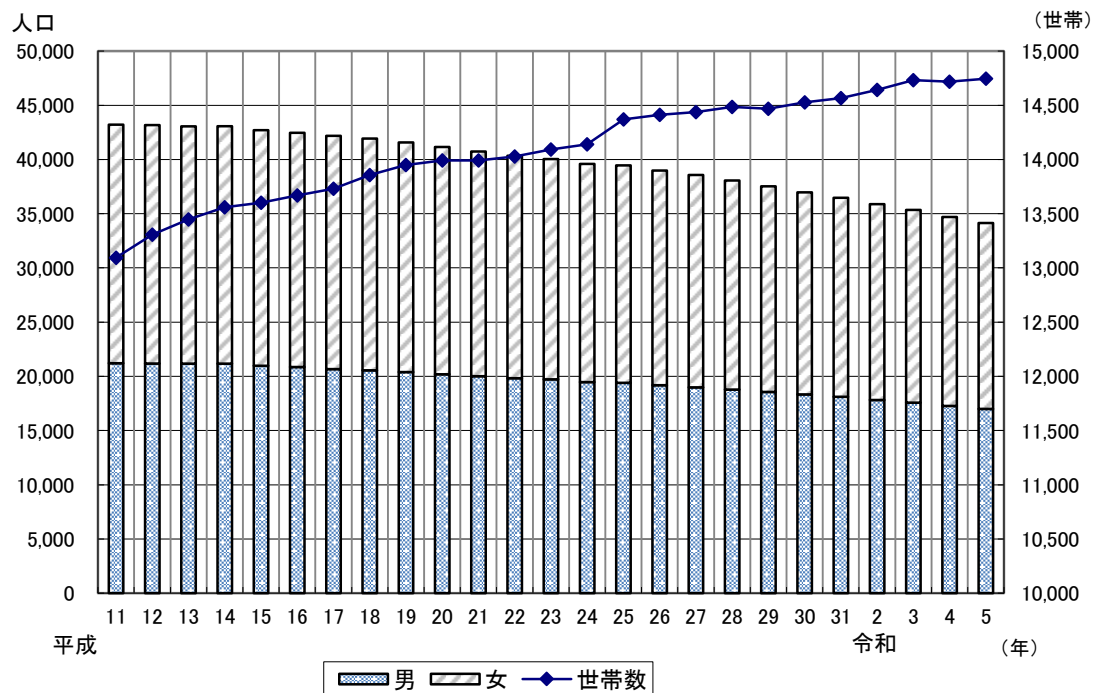

⇒ 4ページ参照

令和5年 年齢別人口（5歳階級）

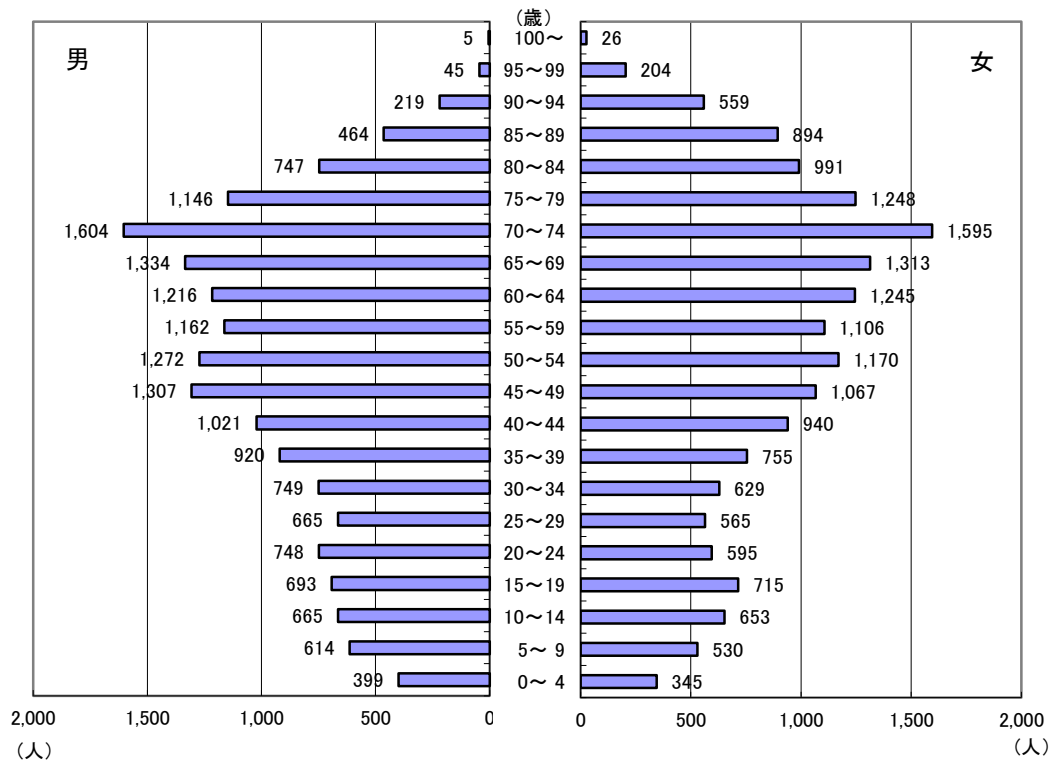

⇒ 7ページ参照

国勢調査における人口及び世帯数

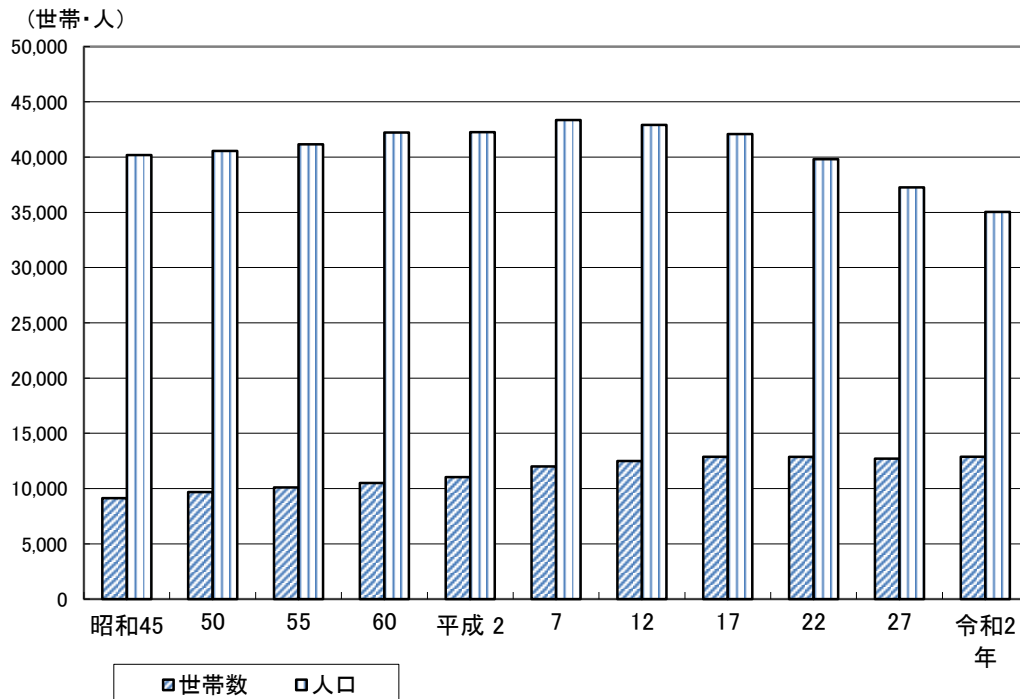

⇒ 11ページ参照

老 齢 人 口

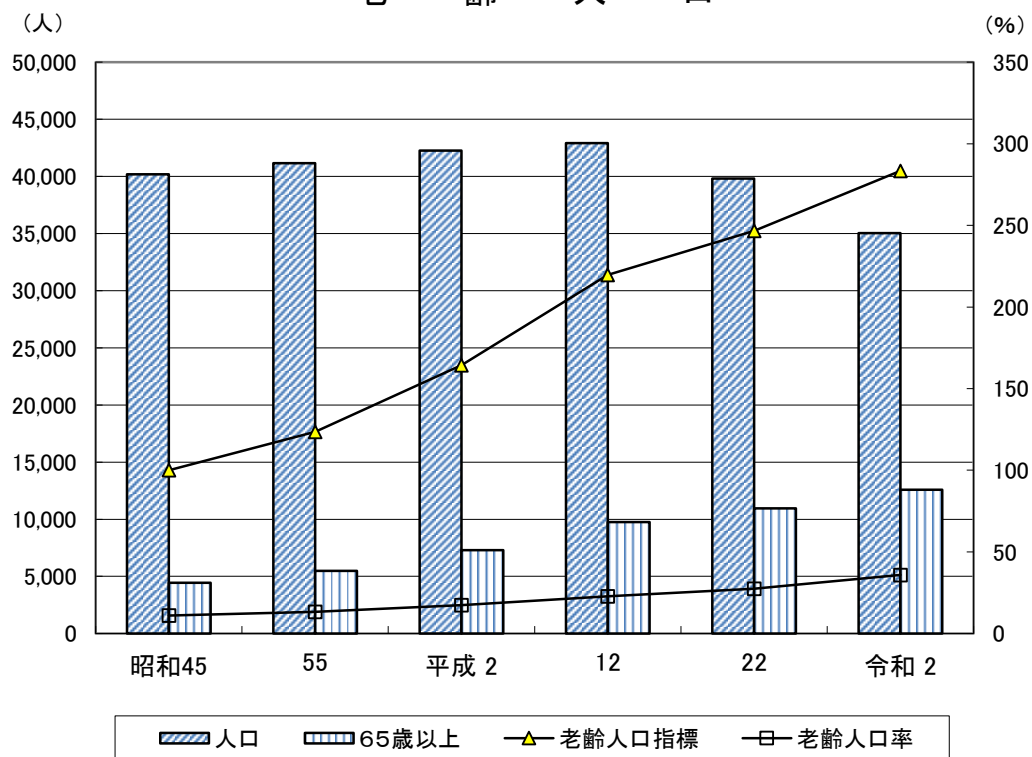

注: 指標は昭和45年を基準(=100.0)

⇒ 13ページ参照

産業分類別就業者構成比

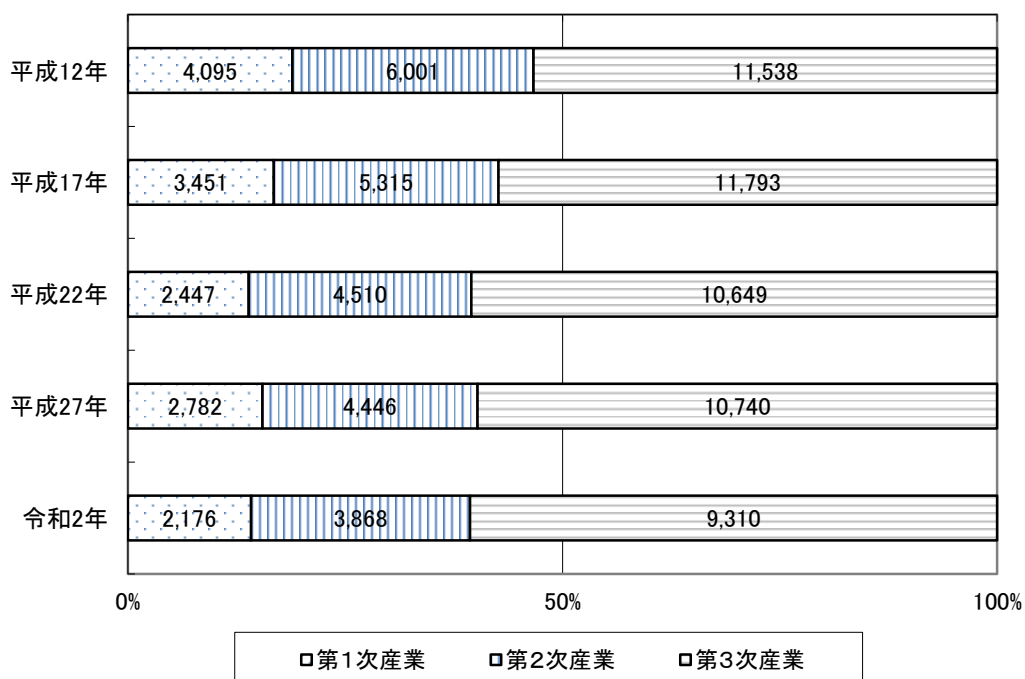

⇒ 16ページ参照

令和4年度歳入

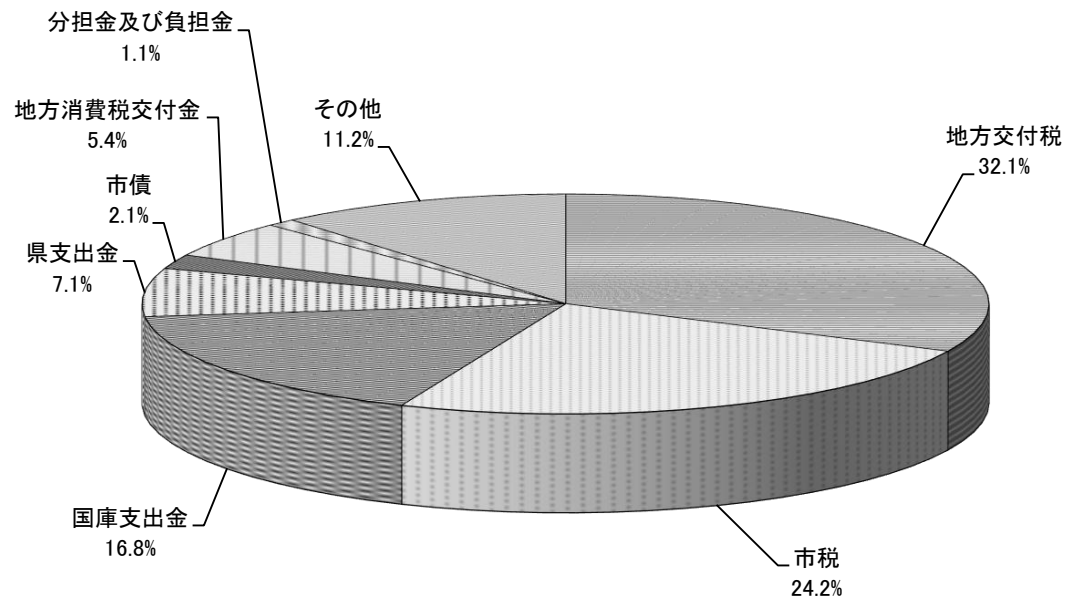

⇒ 92ページ参照

令和4年度歳出

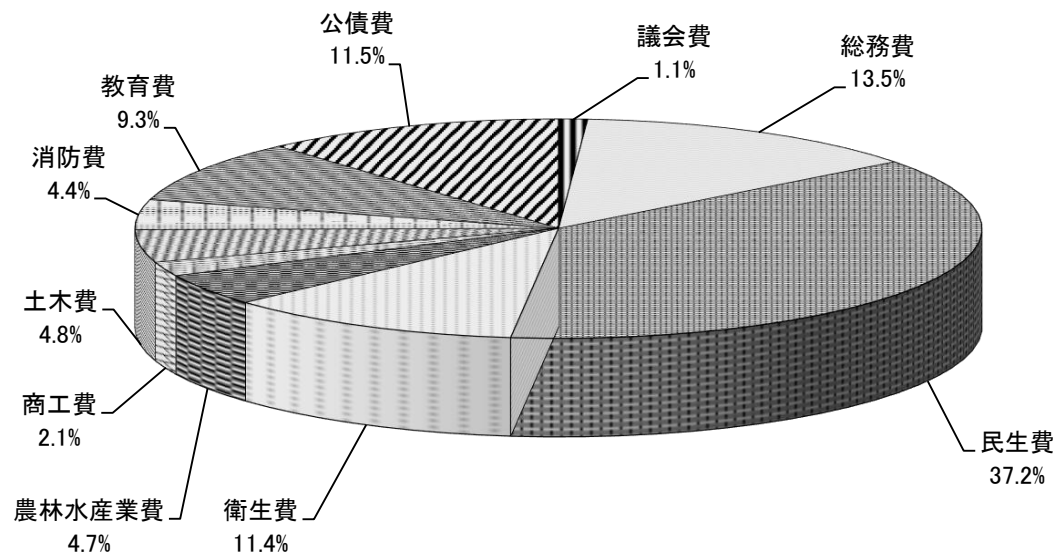

⇒ 93ページ参照

統計表

I 土地・気象

1. 地勢及び位置

(1) 地勢

平成18年1月23日、八日市場市と匝瑳郡野栄町が合併して「匝瑳市」が誕生しました。

匝瑳市は、千葉県の北東部に位置し、東京都心から約70キロメートル圏内、千葉市から約40キロメートル圏内、成田国際空港からは約20キロメートル圏内の距離にあります。

東は旭市、西は山武郡横芝光町、北は香取市及び香取郡多古町に接し、南は太平洋に面しています。

市の北部は、下総台地の緩やかな丘陵地帯で、谷津田が入り組んだ複雑な地形を成し、里山の自然が多く残されています。

東部は干潟八万石の水田、南部には植木畑が点在する田園地帯となっており、南端には九十九里海岸が続いています。

市の中心部には、JR総武本線と国道126号が丘陵部と平野部を分けるように東西に走り、沿線には市街地が形成されています。

気候は、海洋性の温暖な気候で、年間平均気温は16度、夏は涼しく冬は暖かく、ほとんど降雪は見られません。

(2) 位置

市役所の位置

本 庁

匝瑳市八日市場ハ793番地2

東経 140° 33' 52"

北緯 35° 42' 28"

総合支所

匝瑳市今泉6474番地

東経 140° 34' 11"

北緯 35° 39' 39"

広 が り

東西 約 12.5 km

南北 約 15.0 km

面積 101.48 km²



2. 気象

単位:℃、mm、m/s、h

年 月	気 温					降 水 量			風 速		日照時間
	平均	極 値				合計	日最大	起日	平均	最大	
		最高	起日	最低	起日						
平成 26	15.3	36.1	8/3	△ 4.9	1/7	1,513.0	111.5	8/10	2.3	13.8	2,146.6
27	15.8	36.2	8/7	△ 3.9	2/10	1,390.5	54.5]	7/5	2.3	10.9	1,988.6
28	16.0	37.9	8/9	△ 3.4	1/26	1,628.5	94.0	1/18	2.3	16.1	1,880.9
29	15.3	37.1	8/25	△ 5.1	1/26	1,489.0	108.5	10/22	2.3	15.1	2,091.5
30	16.3	35.8	8/31	△ 5.1	1/27	1,377.0	73.5	9/30	2.4	15.3	2,088.1
令和 元	15.9	35.4	9/9	△ 3.9	1/4	1,821.0	132.5	9/9	2.3	20.9	1,969.8
2	16.0	37.1	8/11	△ 3.2	2/10	1,621.5	68.0	4/13	2.3	10.2	1,866.7
3	16.0	35.1	8/26	△ 6.0	1/10	1,921.0	213.0	8/8	2.2	12.2	2,222.2
4	15.8	36.3	8/3	△ 5.7	2/6	1,333.0	106.0	9/24	2.3	14.2	2,049.3
5	16.7	36.5	8/4	△ 5.5	1/26	1,313.5	274.0	9/8	2.4	10.4	2,387.0
1月	4.6	16.6	1/13	△ 5.5	1/26	31.0	8.0	1/16	2.1	9.5	186.6
2月	6.8	19.9	2/19	△ 3.1	2/1	44.0	27.0	2/13	2.5	8.8	166.8
3月	12.3	23.1	3/24	△ 0.3	3/3	100.0	25.0	3/18	2.4	9.4	171.7
4月	15.4	25.1	4/11	4.9	4/5	70.0	31.0	4/15	3.0	10.4	196.4
令 5月	18.3	32.5	5/18	8.2	5/9	142.5	54.0	5/8	2.6	10.0	207.4
和 6月	22.2)	33.4)	6/29	12.3)	6/1	239.5)	92.0)	6/3	2.2)	10.0)	141.8
5 7月	26.8	36.4	7/12	20.4	7/5	68.5	51.0	7/1	2.4	8.6	272.9
年 8月	28.0	36.5	8/4	21.9	8/2	53.0	24.5	8/13	2.5	8.1	308.8
9月	26.1	34.4	9/5	18.4	9/25	351.0	274.0	9/8	2.3	7.7	182.5
10月	18.1	32.2	10/1	7.8	10/22	132.5	53.5	10/10	2.1	9.1	198.8
11月	13.9	26.8	11/4	2.1	11/29	58.5	41.5	11/17	2.2	10.3	174.5
12月	8.4	26.2	12/16	△ 3.6	12/23	23.0	17.0	12/12	2.0	8.6	178.8

気象庁ホームページ

注1:観測地点は横芝光観測点(東経140° 30' 3" 北緯35° 39' 3")

注2:)印は準正常値(品質に軽微な問題があるか、または統計値を求める対象となる資料の一部が許容する範囲内で欠けている場合)

注3:]印は資料不足値(統計値を求める対象となる資料が許容する資料数を満たさない場合 ※資料不足値には十分な信頼性なし)

注4:極値が2つ以上あるときは新しい日をとる。

3. 面積

(1) 地区別面積

単位:km²

地 区	面 積
計	101.48
中央	8.03
豊栄	7.95
須賀	8.49
匝瑳	7.81
豊和	10.19
吉田	5.87
飯高	7.44
共興	7.76
平和	8.26
椿海	8.70
野田	11.91
栄	9.07

注:地区別面積は、図形測定による参考数値。

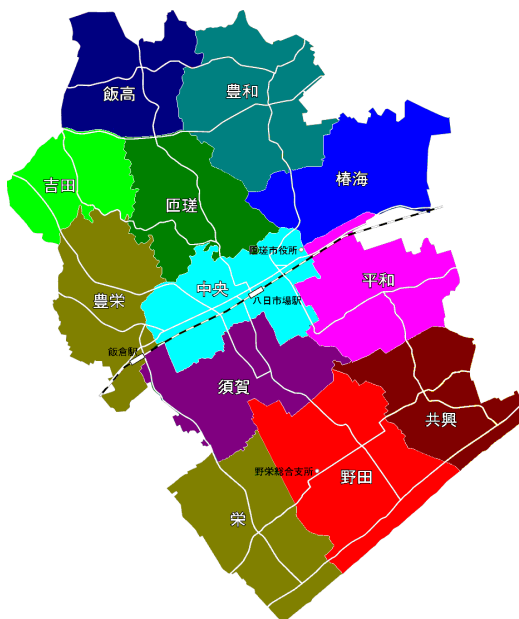

I 土地・気象

(2) 地目別面積

単位:ha、%(各年1月1日現在)

区分	令和2年		令和3年		令和4年		令和5年	
	地積	構成比	地積	構成比	地積	構成比	地積	構成比
総面積	10,152.0	100.0%	10,152.0	100.0%	10,152.0	100.0%	10,148.0	100.0%
田	3,502.7	34.5%	3,500.1	34.5%	3,499.3	34.5%	3,497.7	34.5%
畑	2,121.7	20.9%	2,114.9	20.8%	2,111.4	20.8%	2,108.5	20.8%
宅地	1,058.3	10.4%	1,057.1	10.4%	1,058.7	10.4%	1,060.0	10.4%
池沼	4.9	0.0%	5.6	0.1%	5.6	0.1%	5.7	0.1%
山林	981.2	9.7%	975.3	9.6%	975.4	9.6%	975.8	9.6%
原野	107.8	1.1%	107.7	1.1%	107.9	1.1%	107.6	1.0%
雑種地	340.7	3.4%	355.8	3.5%	358.7	3.5%	362.5	3.6%
その他	2,034.7	20.0%	2,035.5	20.0%	2,035.0	20.0%	2,030.2	20.0%

固定資産概要調書

4. 地価公示価格

単位:1㎡当たり円(各年1月1日現在)

標準地の利用の状況	標準地の所在及び地番並びに住居表示	令和2年	令和3年	令和4年	令和5年
住宅 W 2	若潮町11番4	35,100	34,900	34,800	34,800
店舗兼住宅 S 2	八日市場イ字万町2439番	39,000	38,700	-	-
店舗兼住宅 R C 3	八日市場イ字本町2929番4	-	-	39,300	39,200
住宅 W 2	八日市場ホ字赤幡3288番2外	22,100	22,100	22,100	22,100
住宅 W 2	八日市場ハ字砂原782番13	26,100	26,000	26,000	26,000
事務所 R C 3	八日市場ハ字エビス田974番地2	44,000	43,900	43,900	43,900

国土交通省土地鑑定委員会

5. 地価調査価格

単位:1㎡当たり円(各年7月1日現在)

基準地の利用の状況	基準地の所在及び地番並びに住居表示	令和2年	令和3年	令和4年	令和5年
住宅 W 2	八日市場ホ字辺田前3221番7	21,000	20,900	20,900	20,900
住宅 W 2	東谷字新宿2365番12	17,700	17,700	17,700	17,700
住宅 W 2	蕪里字大谷中1204番	8,700	8,700	8,700	8,650
住宅 W 2	長谷字新田2048番	6,200	6,200	6,200	6,150
住宅 W 2	飯倉台字五丁目35番5	35,400	35,300	35,200	35,100
店舗兼住宅 S 4	八日市場イ字大塚下112番7外	54,900	54,800	54,800	54,800
雑木林地	飯高字足代1852番外	208	207	206	205
工場	みどり平12番4	7,300	7,300	7,300	7,300
住宅 W 2	新堀字砂間1464番702	8,500	8,450	8,450	8,450
住宅 W 2	栢田字清蔵内8188番6	7,100	7,100	7,100	7,100
住宅 W 1	今泉字東妻6300番1	8,400	8,400	8,400	8,400

千葉県

1. 人口の推移

単位:人、%(各年3月31日現在)							
年	世帯数	人 口			前年に対する人口の増減		1世帯
		総数	男	女	増減数	増減率	当たり人員
平成 11	13,095	43,212	21,210	22,002	△ 118	△ 0.27	3.30
12	13,307	43,174	21,181	21,993	△ 38	△ 0.09	3.24
13	13,447	43,054	21,169	21,885	△ 120	△ 0.28	3.20
14	13,560	43,069	21,171	21,898	15	0.03	3.18
15	13,601	42,703	20,973	21,730	△ 366	△ 0.85	3.14
16	13,668	42,461	20,858	21,603	△ 242	△ 0.57	3.11
17	13,730	42,180	20,665	21,515	△ 281	△ 0.66	3.07
18	13,857	41,930	20,555	21,375	△ 250	△ 0.59	3.03
19	13,949	41,572	20,393	21,179	△ 358	△ 0.85	2.98
20	13,991	41,153	20,189	20,964	△ 419	△ 1.01	2.94
21	13,990	40,736	20,012	20,724	△ 417	△ 1.01	2.91
22	14,027	40,345	19,827	20,518	△ 391	△ 0.96	2.88
23	14,092	40,039	19,724	20,315	△ 306	△ 0.76	2.84
24	14,139	39,590	19,467	20,123	△ 449	△ 1.12	2.80
25	14,369	39,454	19,400	20,054	△ 136	△ 0.34	2.75
26	14,413	38,979	19,182	19,797	△ 475	△ 1.20	2.70
27	14,438	38,571	18,983	19,588	△ 408	△ 1.05	2.67
28	14,484	38,063	18,780	19,283	△ 508	△ 1.32	2.63
29	14,468	37,524	18,559	18,965	△ 539	△ 1.42	2.59
30	14,526	36,969	18,334	18,635	△ 555	△ 1.48	2.55
31	14,565	36,466	18,111	18,355	△ 503	△ 1.36	2.50
令和 2	14,642	35,881	17,818	18,063	△ 585	△ 1.60	2.45
3	14,732	35,349	17,572	17,777	△ 532	△ 1.48	2.40
4	14,719	34,696	17,268	17,428	△ 653	△ 1.85	2.36
5	14,745	34,140	16,995	17,145	△ 556	△ 1.60	2.32

住民基本台帳人口(平成24年7月9日から外国人住民を含む。)

Ⅱ 人口

2. 人口動態

(1) 自然動態

単位:人

年	出生			死亡			自然増減			1日当たり 出生者数	1日当たり 死亡者数
	総数	男	女	総数	男	女	総数	男	女		
平成 28	204	121	83	522	281	241	△ 318	△ 160	△ 158	0.6	1.4
29	191	102	89	544	271	273	△ 353	△ 169	△ 184	0.5	1.5
30	142	85	57	564	256	308	△ 422	△ 171	△ 251	0.4	1.5
令和 元	169	86	83	561	276	285	△ 392	△ 190	△ 202	0.5	1.5
2	148	84	64	557	271	286	△ 409	△ 187	△ 222	0.4	1.5
3	149	75	74	561	279	282	△ 412	△ 204	△ 208	0.4	1.5
4	126	61	65	590	304	286	△ 464	△ 243	△ 221	0.3	1.6
5	117	66	51	597	296	301	△ 480	△ 230	△ 250	0.3	1.6

住民基本台帳人口＋外国人登録者数(平成24年7月8日まで)

(2) 社会動態

単位:人

年	転入			転出			社会増減		
	総数	男	女	総数	男	女	総数	男	女
平成 28	868	476	392	1,038	521	517	△ 170	△ 45	△ 125
29	799	426	373	910	447	463	△ 111	△ 21	△ 90
30	803	468	335	946	498	448	△ 143	△ 30	△ 113
令和 元	807	434	373	936	523	413	△ 129	△ 89	△ 40
2	709	393	316	855	439	416	△ 146	△ 46	△ 100
3	669	357	312	857	438	419	△ 188	△ 81	△ 107
4	847	468	379	954	526	428	△ 107	△ 58	△ 49
5	1,039	658	381	1,088	667	421	△ 49	△ 9	△ 40

住民基本台帳人口＋外国人登録者数(平成24年7月8日まで)

(3) 人口移動

単位:人

年	区分	総数	県内	東京都	神奈川県	埼玉県	茨城県	その他 関東	関東 以外	小計	職権 処理等
平成 28	転入	869	509	79	26	19	63	10	147	853	16
	転出	1,038	671	111	36	20	37	7	78	960	78
29	転入	812	522	72	26	24	39	10	106	799	13
	転出	961	575	112	33	19	38	8	125	910	51
30	転入	803	518	59	21	24	41	10	109	782	21
	転出	946	571	103	37	24	35	11	120	901	45
令和 元	転入	807	469	73	29	15	56	13	133	788	19
	転出	936	568	99	41	40	24	11	108	891	45
2	転入	738	433	87	24	28	27	13	97	709	29
	転出	916	581	100	32	28	35	7	72	855	61
3	転入	696	430	60	21	23	25	4	106	669	27
	転出	894	547	96	38	33	36	7	100	857	37
4	転入	869	505	61	26	23	42	13	177	847	22
	転出	999	594	106	41	19	37	17	140	954	45
5	転入	1057	466	61	50	22	53	23	364	1039	18
	転出	1118	545	106	79	44	51	25	238	1088	30

住民基本台帳人口＋外国人登録者数(平成24年7月8日まで)

3. 町丁字別世帯数及び男女別人口

単位:人(令和5年3月31日現在)

町丁字名	世帯数	計	男	女	町丁字名	世帯数	計	男	女
総数	14,745	34,140	16,995	17,145	吉田地区 計	391	903	434	469
中央地区 計	2,505	5,467	2,690	2,777	八辺	40	93	45	48
八日市場イ	1,102	2,386	1,165	1,221	南神崎	43	75	32	43
八日市場ロ	133	300	153	147	南山崎	35	84	43	41
八日市場ハ	535	1,151	577	574	入山崎	24	54	27	27
八日市場ニ	132	264	132	132	山崎	16	41	18	23
八日市場ホ	437	980	474	506	吉田	233	556	269	287
若潮町	166	386	189	197	飯高地区 計	463	959	486	473
豊栄地区 計	1,669	3,708	1,847	1,861	飯高	142	337	164	173
飯倉	537	1,035	516	519	大保里	4	8	4	4
飯倉台	748	1,770	893	877	公崎	3	7	3	4
時曾根	81	185	86	99	片子	25	50	28	22
貝塚	72	187	91	96	大堀	40	103	45	58
新	20	44	20	24	金原	48	112	60	52
亀崎	34	77	38	39	安久山	132	184	105	79
久方	45	112	52	60	小高	68	155	76	79
木積	82	187	91	96	飯多香	1	3	1	2
田久保	16	37	18	19	共興地区 計	834	2,092	1,064	1,028
富岡	34	74	42	32	吉崎	243	556	284	272
須賀地区 計	1,299	3,100	1,547	1,553	長谷	223	587	284	303
横須賀	348	840	420	420	登戸	18	47	23	24
高	503	1,193	600	593	西小笹	163	421	227	194
蕪里	256	598	291	307	東小笹	187	481	246	235
高野	189	466	236	230	平和地区 計	1,519	3,629	1,833	1,796
みどり平	3	3	0	3	平木	622	1,547	793	754
匝瑳地区 計	495	1,198	585	613	川向	19	42	24	18
中台	54	143	65	78	東谷	254	688	340	348
松山	81	202	103	99	上谷中	590	1,255	629	626
堀ノ内	7	18	10	8	荻野	34	97	47	50
大浦	147	355	172	183	椿海地区 計	1,619	3,859	1,912	1,947
長岡	41	106	55	51	椿	1,031	2,410	1,165	1,245
山桑	61	123	63	60	春海(番外含む)	588	1,449	747	702
生尾	71	163	73	90	野田地区 計	1,960	4,585	2,276	2,309
宮本	30	81	41	40	野手	1,168	2,704	1,340	1,364
長丘	3	7	3	4	今泉	511	1,236	616	620
豊和地区 計	633	1,546	747	799	新堀	281	645	320	325
大寺	226	549	263	286	栄地区 計	1,358	3,094	1,574	1,520
飯塚	253	620	296	324	川辺	529	1,115	576	539
米持(番外乙含む)	9	32	10	22	栢田	470	1,088	553	535
内山(新田含む)	145	345	178	167	堀川	359	891	445	446

住民基本台帳人口

Ⅱ 人口

4. 地区別・年齢(5歳階級)別人口

単位:人(令和5年3月31日現在)

年 齢 (5歳階級)	総数			中央			豊栄		
	計	男	女	計	男	女	計	男	女
総数	34,140	16,995	17,145	5,467	2,690	2,777	3,708	1,847	1,861
0～14	3,206	1,678	1,528	517	293	224	433	218	215
0～4	744	399	345	129	81	48	131	72	59
5～9	1,144	614	530	178	101	77	148	72	76
10～14	1,318	665	653	210	111	99	154	74	80
15～64	18,540	9,753	8,787	2,823	1,472	1,351	2,194	1,129	1,065
15～19	1,408	693	715	229	115	114	160	74	86
20～24	1,343	748	595	209	107	102	166	97	69
25～29	1,230	665	565	205	101	104	186	101	85
30～34	1,378	749	629	204	114	90	179	98	81
35～39	1,675	920	755	254	144	110	199	109	90
40～44	1,961	1,021	940	289	146	143	242	123	119
45～49	2,374	1,307	1,067	358	194	164	244	126	118
50～54	2,442	1,272	1,170	374	200	174	279	137	142
55～59	2,268	1,162	1,106	375	188	187	267	135	132
60～64	2,461	1,216	1,245	326	163	163	272	129	143
65～	12,394	5,564	6,830	2,127	925	1,202	1,081	500	581
65～69	2,647	1,334	1,313	394	178	216	280	141	139
70～74	3,199	1,604	1,595	564	281	283	288	151	137
75～79	2,394	1,146	1,248	426	193	233	191	95	96
80～84	1,738	747	991	314	132	182	123	57	66
85～89	1,358	464	894	227	81	146	106	34	72
90～94	778	219	559	158	52	106	69	18	51
95～99	249	45	204	40	8	32	22	4	18
100～	31	5	26	4	0	4	2	0	2

(続)

年 齢 (5歳階級)	須賀			匝瑳			豊和			吉田		
	計	男	女	計	男	女	計	男	女	計	男	女
総数	3,100	1,547	1,553	1,198	585	613	1,546	747	799	903	434	469
0～14	318	167	151	81	39	42	120	57	63	70	29	41
0～4	73	36	37	18	9	9	23	9	14	9	1	8
5～9	130	72	58	22	10	12	46	23	23	27	14	13
10～14	115	59	56	41	20	21	51	25	26	34	14	20
15～64	1,718	894	824	591	313	278	759	390	369	441	241	200
15～19	128	66	62	42	19	23	52	18	34	39	21	18
20～24	142	66	76	34	18	16	35	18	17	36	22	14
25～29	102	56	46	31	18	13	42	23	19	23	12	11
30～34	134	72	62	52	30	22	52	24	28	24	16	8
35～39	174	96	78	43	19	24	65	38	27	41	22	19
40～44	177	83	94	53	32	21	90	48	42	43	21	22
45～49	219	125	94	77	45	32	98	58	40	57	33	24
50～54	241	128	113	73	40	33	100	45	55	51	25	26
55～59	186	93	93	80	37	43	101	53	48	48	24	24
60～64	215	109	106	106	55	51	124	65	59	79	45	34
65～	1,064	486	578	526	233	293	667	300	367	392	164	228
65～69	243	121	122	109	55	54	155	82	73	74	40	34
70～74	254	132	122	129	65	64	147	77	70	97	50	47
75～79	218	101	117	94	46	48	133	60	73	72	28	44
80～84	154	78	76	66	28	38	90	40	50	62	24	38
85～89	111	32	79	74	24	50	79	24	55	44	13	31
90～94	61	14	47	42	12	30	43	15	28	31	7	24
95～99	18	6	12	12	3	9	19	2	17	9	1	8
100～	5	2	3	0	0	0	1	0	1	3	1	2

Ⅱ 人口

(続)

年 齢 (5歳階級)	飯高			共興			平和			椿海		
	計	男	女	計	男	女	計	男	女	計	男	女
総数	959	486	473	2,092	1,064	1,028	3,629	1,833	1,796	3,859	1,912	1,947
0～14	36	18	18	172	99	73	377	208	169	453	224	229
0～4	14	6	8	46	23	23	78	39	39	91	46	45
5～9	11	7	4	50	30	20	127	73	54	165	90	75
10～14	11	5	6	76	46	30	172	96	76	197	88	109
15～64	507	276	231	1,084	579	505	2,032	1,068	964	2,211	1,158	1,053
15～19	23	10	13	76	39	37	191	100	91	173	91	82
20～24	30	19	11	78	38	40	147	87	60	168	90	78
25～29	24	11	13	59	34	25	110	56	54	133	74	59
30～34	35	26	9	84	48	36	150	73	77	137	70	67
35～39	47	31	16	91	43	48	195	111	84	217	113	104
40～44	43	23	20	101	54	47	238	121	117	284	152	132
45～49	53	30	23	148	86	62	292	157	135	315	170	145
50～54	82	38	44	159	85	74	252	139	113	310	157	153
55～59	67	36	31	128	68	60	220	115	105	243	132	111
60～64	103	52	51	160	84	76	237	109	128	231	109	122
65～	416	192	224	836	386	450	1,220	557	663	1,195	530	665
65～69	85	46	39	171	84	87	273	148	125	259	129	130
70～74	102	49	53	228	119	109	317	157	160	338	157	181
75～79	85	45	40	160	86	74	263	118	145	231	114	117
80～84	53	24	29	94	38	56	163	74	89	175	69	106
85～89	50	18	32	109	34	75	112	37	75	114	47	67
90～94	23	4	19	51	22	29	70	21	49	52	11	41
95～99	15	5	10	20	3	17	20	2	18	24	3	21
100～	3	1	2	3	0	3	2	0	2	2	0	2

(続)

年 齢 (5歳階級)	野田			栄		
	計	男	女	計	男	女
総数	4,585	2,276	2,309	3,094	1,574	1,520
0～14	394	199	195	235	127	108
0～4	79	42	37	53	35	18
5～9	146	76	70	94	46	48
10～14	169	81	88	88	46	42
15～64	2,483	1,312	1,171	1,697	921	776
15～19	174	86	88	121	54	67
20～24	174	107	67	124	79	45
25～29	185	101	84	130	78	52
30～34	208	112	96	119	66	53
35～39	187	105	82	162	89	73
40～44	241	125	116	160	93	67
45～49	297	168	129	216	115	101
50～54	329	169	160	192	109	83
55～59	321	162	159	232	119	113
60～64	367	177	190	241	119	122
65～	1,708	765	943	1,162	526	636
65～69	362	193	169	242	117	125
70～74	426	204	222	309	162	147
75～79	333	163	170	188	97	91
80～84	253	99	154	191	84	107
85～89	191	69	122	141	51	90
90～94	116	31	85	62	12	50
95～99	23	5	18	27	3	24
100～	4	1	3	2	0	2

住民基本台帳人口

Ⅲ 国勢調査

1. 人口及び世帯数

(各年10月1日現在)

（令和10月1日現在）

年	世帯数	人口			1世帯	人口密度	
		総数	男	女	当たり人口	(1km ² 当たり)	
昭和	45	9,137	40,186	19,400	20,786	4.4	399.2
	50	9,688	40,559	19,801	20,758	4.2	402.9
	55	10,105	41,160	20,157	21,003	4.1	408.9
	60	10,508	42,226	20,741	21,485	4.0	416.8
平成	2	11,040	42,261	20,718	21,543	3.8	415.3
	7	12,006	43,357	21,227	22,130	3.6	426.0
	12	12,498	42,914	20,923	21,991	3.4	421.6
	17	12,879	42,086	20,522	21,564	3.3	413.5
	22	12,873	39,814	19,474	20,340	3.1	391.2
	27	12,712	37,261	18,178	19,083	2.9	367.0
令和	2	12,883	35,040	17,251	17,789	2.7	345.2

国勢調査

2. 地区別人口の推移

(各年10月1日現在)

年		総数	中央	豊栄	須賀	匝瑳	豊和	吉田
平成	2	42,261	7,771	2,700	3,346	1,879	2,540	1,387
	7	43,357	7,515	3,598	3,644	1,842	2,449	1,339
	12	42,914	7,057	4,122	3,620	1,788	2,346	1,260
	17	42,086	6,722	4,304	3,581	1,725	2,133	1,201
	22	39,814	6,290	4,232	3,444	1,614	1,971	1,124
	27	37,261	5,890	4,145	3,340	1,417	1,743	1,022
令和	2	35,040	5,557	4,094	3,117	1,292	1,607	923

(続)

（続）

年	飯高	共興	平和	椿海	野田	栄	
平成	2	1,555	3,121	3,931	4,075	6,064	3,892
	7	1,545	2,997	4,228	4,098	6,088	4,014
	12	1,489	2,814	4,184	4,127	5,934	4,173
	17	1,347	2,672	4,121	4,261	5,941	4,078
	22	1,278	2,540	4,014	4,147	5,456	3,704
	27	1,126	2,276	3,861	4,095	4,981	3,365
令和	2	984	2,121	3,628	3,902	4,666	3,149

国勢調査

3. 夜間人口及び昼間人口

(各年10月1日現在)

年		A	B	C(B/A%)	D	E	F(D-E)
		夜間人口 (常住)	昼間人口 (従業員・ 通学地人口)	常住人口100 人当り従業員 通学地人口	流入人口 (他市区町村から の通勤通学者)	流出人口 (他市区町村へ の通勤通学者)	流入超過人口 (△流出超過)
平成	12	42,834	40,767	95.2	7,133	9,229	△ 2,096
	17	41,826	39,623	94.7	7,198	9,427	△ 2,229
	22	39,814	37,938	95.3	6,759	8,635	△ 1,876
	27	37,261	35,053	94.1	6,790	8,998	△ 2,208
令和	2	35,040	33,447	95.5	6,334	7,927	△ 1,593

国勢調査

4. 流入人口

(各年10月1日現在)

平成 27 年				令和 2 年			
流入元	計	就業者	通学者	流入元	計	就業者	通学者
総 数	6,790	5,719	1,071	総 数	6,334	5,533	801
県 内	6,651	5,594	1,057	県 内	6,200	5,406	794
旭 市	2,897	2,340	557	旭 市	2,639	2,280	359
横 芝 光 町	1,119	983	136	横 芝 光 町	992	908	84
山 武 市	455	380	75	山 武 市	423	362	61
銚 子 市	407	319	88	銚 子 市	379	300	79
香 取 市	390	331	59	香 取 市	369	307	62
多 古 町	379	290	89	多 古 町	331	266	65
東 金 市	170	159	11	成 田 市	182	171	11
成 田 市	155	150	5	東 金 市	176	159	17
千 葉 市	117	117	-	千 葉 市	113	112	1
そ の 他	562	525	37	そ の 他	596	541	55
県 外	139	125	14	県 外	134	127	7
茨 城 県	93	79	14	茨 城 県	87	81	6
東 京 都	16	16	-	東 京 都	29	28	1
神 奈 川 県	10	10	-	神 奈 川 県	8	8	-
その他の県	20	20	-	その他の県	10	10	-

国勢調査

5. 流出人口

(各年10月1日現在)

平成 27 年				令和 2 年			
流出先	計	就業者	通学者	流出先	計	就業者	通学者
総 数	8,998	8,110	888	総 数	7,927	7,157	770
県 内	8,569	7,792	777	県 内	7,545	6,859	686
旭 市	2,196	2,049	147	旭 市	1,985	1,869	116
成 田 市	1,151	1,134	17	成 田 市	970	936	34
横 芝 光 町	833	793	40	横 芝 光 町	758	721	37
多 古 町	787	734	53	山 武 市	657	529	128
山 武 市	667	561	106	多 古 町	625	607	18
千 葉 市	620	461	159	千 葉 市	478	368	110
香 取 市	415	413	2	香 取 市	384	384	-
銚 子 市	362	291	71	芝 山 町	317	316	1
芝 山 町	327	327	-	銚 子 市	286	219	67
そ の 他	1,211	1,029	182	そ の 他	1,085	910	175
県 外	429	318	111	県 外	382	298	84
東 京 都	211	132	79	東 京 都	182	117	65
茨 城 県	154	148	6	茨 城 県	154	149	5
神 奈 川 県	26	13	13	神 奈 川 県	18	12	6
その他の県	38	25	13	その他の県	28	20	8

国勢調査

Ⅲ 国勢調査

6. 老齢人口

(1) 本市の状況及び指標

単位：人、％（各年10月1日現在）

年	総人口			65歳以上人口			老齢人口率 (B)／(A) ×100
	男	女	計(A)	男	女	計(B)	
昭和 45	19,400	20,786	40,186	1,888	2,552	4,440	11.0
50	19,801	20,758	40,559	2,058	2,760	4,818	11.9
55	20,157	21,003	41,160	2,241	3,241	5,482	13.3
60	20,741	21,485	42,226	2,553	3,751	6,304	14.9
平成 2	20,718	21,543	42,261	2,864	4,431	7,295	17.3
7	21,227	22,130	43,357	3,479	5,173	8,652	20.0
12	20,923	21,991	42,914	3,918	5,835	9,753	22.7
17	20,522	21,564	42,086	4,315	6,303	10,618	25.2
22	19,474	20,340	39,814	4,533	6,419	10,952	27.5
27	18,178	19,083	37,261	5,065	6,808	11,873	31.9
令和 2	17,251	17,789	35,040	5,562	7,019	12,581	35.9

(続)

年	総人口指標			65歳以上人口指標		
	男	女	計	男	女	計
昭和 45	100.0	100.0	100.0	100.0	100.0	100.0
50	102.1	99.9	100.9	109.0	108.2	108.5
55	103.9	101.0	102.4	118.7	127.0	123.5
60	106.9	103.4	105.1	135.2	147.0	142.0
平成 2	106.8	103.6	105.2	151.7	173.6	164.3
7	109.4	106.5	107.9	184.3	202.7	194.9
12	107.9	105.8	106.8	207.5	228.6	219.7
17	105.8	103.7	104.7	228.5	247.0	239.1
22	100.4	97.9	99.1	240.1	251.5	246.7
27	93.7	91.8	92.7	268.3	266.8	267.4
令和 2	88.9	85.6	87.2	294.6	275.0	283.4

国勢調査

注：指標は昭和45年を基準(=100.0)

(2) 周辺市町との比較

単位:人、%(各年10月1日現在)

区 分		千葉県		匝瑳市		旭市		銚子市	
		人口	指標	人口	指標	人口	指標	人口	指標
総人口	平成 2	5,797,782	100.0	43,357	100.0	71,382	100.0	82,180	100.0
	12	5,926,285	102.2	42,914	99.0	71,176	99.7	78,697	95.8
	17	6,056,462	104.5	42,086	97.1	70,643	99.0	75,020	91.3
	22	6,216,289	107.2	39,814	91.8	69,058	96.7	70,210	85.4
	27	6,222,666	107.3	37,261	85.9	66,586	93.3	64,415	78.4
	令和 2	6,284,480	108.4	35,040	80.8	63,745	89.3	58,431	71.1
65歳以上人口	平成 2	651,789	100.0	8,652	100.0	12,377	100.0	15,200	100.0
	12	837,017	128.4	9,753	112.7	14,302	115.6	17,731	116.7
	17	1,060,343	162.7	10,618	122.7	15,645	126.4	19,404	127.7
	22	1,320,120	202.5	10,952	126.6	16,630	134.4	20,194	132.9
	27	1,584,419	243.1	11,873	137.2	18,706	151.1	21,627	142.3
	令和 2	1,699,991	260.8	12,581	145.4	19,843	160.3	22,053	145.1
高齢人口率	平成 2	11.2	100.0	20.0	100.0	17.3	100.0	18.5	100.0
	12	14.1	125.6	22.7	113.9	20.1	115.9	22.5	121.8
	17	17.5	155.7	25.2	126.4	22.1	127.7	25.9	139.8
	22	21.2	188.9	27.5	137.8	24.1	138.9	28.8	155.5
	27	25.5	226.5	31.9	159.7	28.1	162.0	33.6	181.5
	令和 2	27.1	240.6	35.9	179.9	31.1	179.5	37.7	204.1

(続)

区 分		成田市		山武市		横芝光町		多古町	
		人口	指標	人口	指標	人口	指標	人口	指標
総人口	平成 2	112,662	100.0	58,367	100.0	26,814	100.0	18,201	100.0
	12	116,898	103.8	60,484	103.6	26,721	99.7	17,580	96.6
	17	121,139	107.5	58,924	101.0	25,981	96.9	16,948	93.1
	22	128,933	114.4	56,089	96.1	24,675	92.0	16,002	87.9
	27	131,190	116.4	52,222	89.5	23,762	88.6	14,724	80.9
	令和 2	132,906	118.0	48,444	83.0	22,075	82.3	13,735	75.5
65歳以上人口	平成 2	13,571	100.0	9,803	100.0	5,263	100.0	3,878	100.0
	12	16,204	119.4	11,629	118.6	6,066	115.3	4,332	111.7
	17	19,027	140.2	13,003	132.6	6,738	128.0	4,648	119.9
	22	22,674	167.1	14,177	144.6	7,091	134.7	4,730	122.0
	27	27,531	202.9	16,121	164.4	8,000	152.0	4,936	127.3
	令和 2	31,352	231.0	17,329	176.8	8,295	157.6	5,097	131.4
高齢人口率	平成 2	12.0	100.0	16.8	100.0	19.6	100.0	21.3	100.0
	12	13.9	115.1	19.2	114.5	22.7	115.7	24.6	115.7
	17	15.7	130.4	22.1	131.4	25.9	132.1	27.4	128.7
	22	17.6	146.0	25.3	150.5	28.7	146.4	29.6	138.7
	27	21.0	174.2	30.9	183.8	33.7	171.5	33.5	157.3
	令和 2	23.6	195.8	35.8	213.0	37.6	191.4	37.1	174.2

国勢調査

注1: 指標は平成2年を基準(=100.0)

注2: 高齢人口率は小数点第2位を四捨五入

Ⅲ 国勢調査

7. 住居の状況

単位:世帯、人(令和2年10月1日現在)

住居の種類(2区分)		世帯数		1世帯当たり 人員
住宅の所有関係(4区分)				
一般世帯		12,848	33,934	2.64
住宅に住む一般世帯		12,781	33,802	2.64
主世帯		12,653	33,562	2.65
持ち家		10,939	30,486	2.79
公営・都市再生機構・公社の借家		211	353	1.67
民営の借家		1,389	2,536	1.83
給与住宅		114	187	1.64
間借り		128	240	1.88
住宅以外に住む一般世帯		67	132	1.97

国勢調査

8. 住宅の建て方別世帯数

単位:世帯、人(令和2年10月1日現在)

住宅の建て方	住宅に住む一般世帯		主世帯		
	世帯数	世帯人員	世帯数	世帯人員	1世帯当たり 人員
総数	12,781	33,802	12,653	33,562	2.65
一戸建	11,407	31,519	11,318	31,323	2.77
長屋建	279	469	272	462	1.70
共同住宅	1,079	1,787	1,048	1,751	1.67
1・2階	892	1,456	863	1,422	1.65
3～5階	187	331	185	329	1.78
6階以上	-	-	-	-	-
その他	16	27	15	26	1.73

国勢調査

9. 労働力状態男女別15歳以上人口

単位:人(各年10月1日現在)

年	区分	総数	労働力人口							非労働力人口
			総数	就業者					完全失業者	総数
				総数	主に仕事	家事のほか仕事	通学のかたわら仕事	休業者		
平成 17	総数	36,469	21,974	20,662	17,336	2,861	124	341	1,312	14,324
	男	17,637	12,825	11,927	11,431	202	66	228	898	4,701
	女	18,832	9,149	8,735	5,905	2,659	58	113	414	9,623
平成 22	総数	35,129	20,249	19,202	15,913	2,709	133	447	1,047	13,137
	男	17,068	11,733	10,968	10,335	280	64	289	765	4,429
	女	18,061	8,516	8,234	5,578	2,429	69	158	282	8,708
平成 27	総数	33,053	19,047	18,260	15,240	2,620	98	302	787	13,121
	男	16,035	10,778	10,211	9,718	261	41	191	567	4,780
	女	17,018	8,269	8,049	5,522	2,359	57	111	220	8,341
令和 2	総数	31,565	16,645	15,900	13,136	2,276	129	359	745	11,169
	男	15,445	9,256	8,752	8,248	232	53	219	504	4,210
	女	16,120	7,389	7,148	4,888	2,044	76	140	241	6,959

国勢調査

注:総数は労働力状態「不詳」を含む。

10. 産業分類別就業者数(15歳以上)及び構成比

単位:人、%(各年10月1日現在)

産 業 分 類	平成17年		平成22年		平成27年		令和2年	
	就業者数	構成比	就業者数	構成比	就業者数	構成比	就業者数	構成比
総 数	20,662	100.0	19,202	100.0	18,260	100.0	15,900	100.0
第 1 次 産 業	3,451	16.7	2,447	12.7	2,782	15.2	2,176	13.7
農 業	3,304	16.0	2,335	12.2	2,651	14.5	2,082	13.1
林 業	5	0.0	5	0.0	7	0.0	3	0.0
漁 業	142	0.7	107	0.6	124	0.7	91	0.6
第 2 次 産 業	5,315	25.7	4,510	23.5	4,446	24.3	3,868	24.3
鉱 業	8	0.0	4	0.0	8	0.0	2	0.0
建 設 業	2,322	11.2	1,792	9.3	1,725	9.4	1,460	9.2
製 造 業	2,985	14.4	2,714	14.1	2,713	14.9	2,406	15.1
第 3 次 産 業	11,793	57.1	10,649	55.5	10,740	58.9	9,310	58.6
電 気・ガ ス・水 道 業	66	0.3	55	0.3	59	0.3	51	0.3
運 輸・通 信 業	1,549	7.5	1,496	7.8	1,462	8.0	1,245	7.9
卸 売・小 売 業, 飲 食 店	4,291	20.8	3,579	18.6	3,388	18.6	2,829	17.8
金 融・保 険 業	319	1.5	288	1.5	274	1.5	225	1.4
不 動 産 業	87	0.4	128	0.7	159	0.9	151	1.0
サ ー ビ ス 業	4,751	23.0	4,470	23.3	4,821	26.4	4,313	27.1
公 務	730	3.5	633	3.3	577	3.2	496	3.1
分 類 不 能	103	0.5	1,596	8.3	292	1.6	546	3.4

国勢調査

Ⅲ 国勢調査

11. 産業・年齢・男女別15歳以上就業者数

単位:人(令和2年10月1日現在)

年 齢		総数	第1次産業				第2次産業			
			総数	農業	林業	漁業	総数	鉱業・採石業 砂利採取業	建設業	製造業
総 										

注：総数には分類不能を含む。

国勢調査

年 齢		第3次産業								分類不能
		総数	電気・ガス・熱供給・水道業	情報通信業 運輸・郵便業	卸売・小売業 宿泊・飲食業	金融・保険業	不動産・ 物品賃貸業	サービス業	公務	
総 	総 数	9,310	51	1,245	2,829	225	151	4,313	496	546
	15～19歳	109	2	3	71	-	-	29	4	15
	20～24	408	3	35	134	14	5	188	29	31
	25～29	552	3	50	149	11	9	287	43	35
	30～34	618	3	70	176	17	10	291	51	35
	35～39	837	3	139	254	12	12	372	45	29
	40～44	943	5	151	255	22	10	456	44	46
	45～49	1,108	8	185	299	33	13	484	86	55
	50～54	1,012	5	154	307	28	18	448	52	42
	55～59	1,111	10	170	295	31	16	538	51	40
	60～64	1,000	7	138	287	25	18	459	66	36
	65～69	744	2	78	258	20	10	357	19	56
	70～74	550	-	51	215	8	17	255	4	57
	75～79	206	-	14	81	4	5	100	2	34
	80～84	89	-	7	35	-	7	40	-	24
	85歳以上	23	-	-	13	-	1	9	-	11
男	総 数	4,356	42	950	1,226	78	93	1,625	342	295
	15～19歳	49	1	2	31	-	-	14	1	7
	20～24	183	3	26	63	6	4	64	17	15
	25～29	236	1	32	67	4	4	101	27	18
	30～34	308	3	52	82	6	6	121	38	23
	35～39	402	3	109	115	2	5	136	32	15
	40～44	425	2	110	118	6	3	154	32	23
	45～49	499	7	124	114	10	9	173	62	32
	50～54	451	5	123	121	11	11	148	32	19
	55～59	495	10	133	119	11	10	177	35	24
	60～64	481	5	112	111	7	15	179	52	19
	65～69	360	2	70	111	10	8	149	10	31
	70～74	298	-	42	111	2	10	131	2	30
	75～79	107	-	10	42	3	3	47	2	20
	80～84	47	-	5	14	-	4	24	-	13
	85歳以上	15	-	-	7	-	1	7	-	6
女	総 数	4,954	9	295	1,603	147	58	2,688	154	251
	15～19歳	60	1	1	40	-	-	15	3	8
	20～24	225	-	9	71	8	1	124	12	16
	25～29	316	2	18	82	7	5	186	16	17
	30～34	310	-	18	94	11	4	170	13	12
	35～39	435	-	30	139	10	7	236	13	14
	40～44	518	3	41	137	16	7	302	12	23
	45～49	609	1	61	185	23	4	311	24	23
	50～54	561	-	31	186	17	7	300	20	23
	55～59	616	-	37	176	20	6	361	16	16
	60～64	519	2	26	176	18	3	280	14	17
	65～69	384	-	8	147	10	2	208	9	25
	70～74	252	-	9	104	6	7	124	2	27
	75～79	99	-	4	39	1	2	53	-	14
	80～84	42	-	2	21	-	3	16	-	11
	85歳以上	8	-	-	6	-	-	2	-	5

Ⅳ 産業・経済

1. 産業の状況

(1) 事業所・従業者数の推移

産業大分類	平成24年 (2月1日現在)		平成26年 (7月1日現在)		平成28年 (6月1日現在)		令和3年 (6月1日現在)	
	事業所数	従業者数	事業所数	従業者数	事業所数	従業者数	事業所数	従業者数
総数	1,798	13,668	1,838	14,729	1,620	12,205	1,514	11,723
農 林 漁 業	42	468	36	430	38	442	53	630
鉱業，採石業，砂利採取業	4	29	2	15	1	6	1	6
建設業	309	1,722	301	1,526	276	1,434	267	1,341
製造業	139	2,372	143	2,400	133	2,404	128	2,431
電気・ガス・熱供給・水道業	－	－	1	14	－	－	3	4
情報通信業	1	34	1	37	2	42	3	38
運輸業，郵便業	35	795	33	642	31	560	33	567
卸売業，小売業	519	3,189	479	2,862	439	2,681	381	2,542
金融業・保険業	27	279	26	270	24	286	23	257
不動産業，物品賃貸業	50	120	52	125	49	106	48	100
学術研究・専門・技術サービス業	36	150	40	202	37	147	42	139
宿泊業，飲食サービス業	176	1,108	175	1,035	155	857	133	781
生活関連サービス業，娯楽業	185	592	187	533	176	498	159	418
教育，学習支援業	37	164	57	701	33	155	29	179
医療，福祉	102	1,774	135	2,406	110	1,774	101	1,643
複合サービス事業	20	140	20	321	21	322	19	311
サービス業(他に分類されないもの)	116	732	119	633	95	491	91	336
公務(他に分類されないもの)	－	－	31	577	－	－	－	－

注1:平成24年・26年・28年、令和3年経済センサス

注2:平成21年産業大分類区分変更

(2) 産業(大分類)・従業者規模別事業所数及び従業者数

(令和3年6月1日現在)

産業大分類	総 数		民 営					
	事業所数	従業者数	総 数		1人～4人		5人～9人	
			事業所数	従業者数	事業所数	従業者数	事業所数	従業者数
全 産 業	1,514	11,723	1,514	11,723	907	1,909	298	1,906
農 林 漁 業	53	630	53	630	17	40	14	97
鉱業, 採石業, 砂利採取業	1	6	1	6	-	-	1	6
建 設 業	267	1,341	267	1,341	165	362	67	425
製 造 業	128	2,431	128	2,431	39	84	26	159
電気・ガス・熱供給・水道業	3	4	3	4	3	4	-	-
情 報 通 信 業	3	38	3	38	2	4	-	-
運 輸 業, 郵 便 業	33	567	33	567	10	23	10	66
卸 売 業, 小 売 業	381	2,542	381	2,542	232	523	75	485
金 融 業・保 険 業	23	257	23	257	10	19	4	27
不動産業, 物品賃貸業	48	100	48	100	44	78	4	22
学術研究・専門・技術サービス業	42	139	42	139	31	67	10	58
宿泊業, 飲食サービス業	133	781	133	781	89	208	29	182
生活関連サービス業, 娯楽業	159	418	159	418	138	232	11	79
教育, 学習支援業	29	179	29	179	20	37	3	20
医 療, 福 祉	101	1,643	101	1,643	25	57	29	189
複合サービス事業	19	311	19	311	10	32	4	24
サービス業(他に分類されないもの)	91	336	91	336	72	139	11	67

(続)

産業大分類	民 営							国・地方公共団体等	
	10人～19人		20人～29人		30人以上		派遣・下請 従業者のみ	事業所数	従業者数
	事業所数	従業者数	事業所数	従業者数	事業所数	従業者数	事業所数		
全 産 業	161	2,204	64	1,539	72	4,165	12	-	-
農 林 漁 業	13	196	5	127	4	170	-	-	-
鉱業, 採石業, 砂利採取業	-	-	-	-	-	-	-	-	-
建 設 業	30	400	2	49	3	105	-	-	-
製 造 業	22	318	20	476	20	1,394	1	-	-
電気・ガス・熱供給・水道業	-	-	-	-	-	-	-	-	-
情 報 通 信 業	-	-	-	-	1	34	-	-	-
運 輸 業, 郵 便 業	3	43	2	48	8	387	-	-	-
卸 売 業, 小 売 業	43	586	15	358	10	590	6	-	-
金 融 業・保 険 業	4	63	3	75	2	73	-	-	-
不動産業, 物品賃貸業	-	-	-	-	-	-	-	-	-
学術研究・専門・技術サービス業	1	14	-	-	-	-	-	-	-
宿泊業, 飲食サービス業	6	75	5	126	4	190	-	-	-
生活関連サービス業, 娯楽業	7	84	1	23	-	-	2	-	-
教育, 学習支援業	1	10	-	-	3	112	2	-	-
医 療, 福 祉	23	315	9	211	15	871	-	-	-
複合サービス事業	3	33	1	25	1	197	-	-	-
サービス業(他に分類されないもの)	5	67	1	21	1	42	1	-	-

経済センサス-活動調査(令和3年6月1日現在)

IV 産業・経済

(3) 産業(中分類)別事業所数及び従業者数(民営)

(令和3年6月1日現在)

産業中分類	事業所数	従業者数(注)		
			男	女
A～R 全産業(S公務を除く)	1,514	11,671	6,521	5,150
A～B 農林漁業	53	475	440	190
A 農業, 林業	50	376	352	179
01 農業	49	376	350	179
02 林業	1	—	2	—
B 漁業	3	99	88	11
03 漁業(水産養殖業を除く)	3	99	88	11
04 水産養殖業	—	0	—	—
農業, 林業, 漁業間格付不能	—	—	—	—
C～R 非農林漁業(S公務を除く)	1,461	11,763	6,081	4,960
C 鉱業, 採石業, 砂利採取業	1	6	4	2
05 鉱業, 採石業, 砂利採取業	1	0	4	2
D 建設業	267	1,296	1,071	268
06 総合工事業	114	657	510	147
07 職別工事業(設備工事業を除く)	102	419	349	70
08 設備工事業	51	220	212	51
建設業内格付不能	—	—	—	—
E 製造業	128	2,404	1,528	903
09 食料品製造業	28	643	250	393
10 飲料・たばこ・飼料製造業	3	47	42	5
11 繊維工業	5	41	24	17
12 木材・木製品製造業(家具を除く)	5	26	20	6
13 家具・装備品製造業	3	24	13	11
14 パルプ・紙・紙加工品製造業	4	200	163	37
15 印刷・同関連業	1	1	1	—
16 化学工業	8	129	80	49
17 石油製品・石炭製品製造業	—	—	—	—
18 プラスチック製品製造業	13	276	176	100
19 ゴム製品製造業	4	131	62	69
20 なめし革・同製品・毛皮製造業	2	13	9	4
21 窯業・土石製品製造業	6	101	75	26
22 鉄鋼業	5	103	86	17
23 非鉄金属製造業	1	26	21	5
24 金属製品製造業	15	191	149	42
25 はん用機械器具製造業	2	—	97	42
26 生産用機械器具製造業	10	77	59	18
27 業務用機械器具製造業	2	5	4	1
28 電子部品・デバイス・電子回路製造業	3	186	154	32
29 電気機械器具製造業	1	34	24	10
30 情報通信機械器具製造業	2	26	11	15
31 輸送用機械器具製造業	—	—	—	—
32 その他の製造業	5	12	8	4
製造業内格付不能	—	0	—	—
F 電気・ガス・熱供給・水道業	3	—	4	0
33 電気業	3	—	4	—
34 ガス業	—	—	—	—
35 熱供給業	—	—	—	—
36 水道業	—	—	—	—
G 情報通信業	3	10	13	25
37 通信業	—	—	—	—
38 放送業	—	—	—	—
39 情報サービス業	2	3	1	2
40 インターネット附随サービス業	—	—	12	23
41 映像・音声・文字情報制作業	1	7	—	—
H 運輸業, 郵便業	33	570	466	101
42 鉄道業	—	—	—	—
43 道路旅客運送業	6	46	34	12
44 道路貨物運送業	23	482	415	67
45 水運業	—	—	—	—
46 航空運輸業	—	—	—	—
47 倉庫業	—	3	—	—
48 運輸に附帯するサービス業	4	39	17	22
49 郵便業(信書便事業を含む)	—	—	—	—

注: 男女別の不詳を含む。

(続)

産業中分類		事業所数	従業者数(注)	男	女
I	卸売業, 小売業	381	2,681	1,326	1,216
	50 各種商品卸売業	-	-	-	-
	51 繊維・衣服等卸売業	-	0	-	-
	52 飲食料品卸売業	29	242	146	96
	53 建築材料, 鉱物・金属材料等卸売業	16	65	47	18
	54 機械器具卸売業	14	126	84	42
	55 その他の卸売業	22	127	72	55
	56 各種商品小売業	-	-	-	-
	57 繊維物・衣服・身の回り品小売業	25	81	40	41
	58 飲食料品小売業	94	666	227	439
	59 機械器具小売業	57	352	268	84
	60 その他の小売業	112	992	404	409
	61 無店舗小売業	12	70	38	32
J	金融業, 保険業	23	257	77	180
	62 銀行業	4	65	22	43
	63 協同組織金融業	2	31	16	15
	64 貸金業, クレジットカード業等非預金信用機関	1	1	-	1
	65 金融商品取引業, 商品先物取引業	1	7	6	1
	66 補助的金融業等	-	-	-	-
	67 保険業(保険媒介代理業等を含む)	15	153	33	120
K	不動産業	48	100	49	51
	68 不動産取引業	13	26	13	13
	69 不動産賃貸業・管理業	30	63	31	32
	不動産業内格付不能	-	-	-	-
	70 物品賃貸業	5	11	5	6
L	学術研究, 専門・技術サービス業	42	137	66	73
	71 学術・開発研究機関	1	5	3	2
	72 専門サービス業	19	57	25	32
	73 広告業	1	-	1	1
	74 技術サービス業	21	75	37	38
M	宿泊業, 飲食サービス業	133	818	343	388
	75 宿泊業	8	40	12	28
	76 飲食店	116	736	314	335
	77 持ち帰り・配達飲食サービス業	9	42	17	25
	飲食店, 持ち帰り・配達飲食サービス業内格付不能	-	-	-	-
N	生活関連サービス業, 娯楽業	159	418	170	248
	78 洗濯・理容・美容・浴場業	132	272	100	172
	79 その他の生活関連サービス業	19	81	41	40
	80 娯楽業	8	65	29	36
O	教育, 学習支援業	29	179	77	102
	81 学校教育	3	73	27	46
	82 その他の教育, 学習支援業	26	106	50	56
P	医療, 福祉	101	1,643	486	1,157
	83 医療業	53	488	145	343
	84 保健衛生	1	2	1	1
	85 社会保険・社会福祉・介護事業	47	1,153	340	813
Q	複合サービス事業	19	311	176	135
	86 郵便局	14	251	152	99
	87 協同組合(他に分類されないもの)	5	60	24	36
R	サービス業(他に分類されないもの)	91	333	225	111
	88 廃棄物処理業	7	62	73	16
	89 自動車整備業	31	99	57	21
	90 機械等修理業(別掲を除く)	5	20	14	3
	91 職業紹介・労働者派遣業	3	21	5	16
	92 その他の事業サービス業	7	42	21	21
	93 政治・経済・文化団体	9	36	21	15
	94 宗教	29	53	34	19
	95 その他のサービス業	-	-	-	-
	サービス業(政治・経済・文化団体、宗教を除く)内格付不能	-	-	-	-

経済センサス活動調査(令和3年6月1日)

Ⅳ 産業・経済

2. 農林漁業

(1) 農業の推移(農業経営体)

単位:戸、a(各年2月1日現在)

	農 家 数					経営耕地面積				1世帯 当たり 面 積
	総数	販売農家			自給的 農家	総数	田	畑	樹園地	
		専業	兼業							
			農業主	兼業主						
平成 22	2,346	405	461	1,092	388	389,300	283,700	61,200	44,400	165.9
27	1,797	370	291	802	334	348,300	267,200	76,000	5,100	193.8
令和 2	1,404	－	－	－	314	304,015	236,938	64,011	3,066	216.5
平和	160	－	－	－	36	23,453	14,065	9,188	200	146.6
椿海	148	－	－	－	23	37,207	34,117	3,090	－	251.4
中央	99	－	－	－	31	19,194	17,400	1,794	－	193.9
匝瑳	70	－	－	－	22	10,064	8,980	1,084	－	143.8
豊栄	93	－	－	－	19	17,151	16,094	1,057	－	184.4
須賀	151	－	－	－	25	27,894	20,484	6,770	640	184.7
共興	150	－	－	－	40	25,663	17,236	6,992	1,435	171.1
吉田	70	－	－	－	5	18,228	15,536	2,692	－	260.4
飯高	83	－	－	－	19	16,649	11,359	5,286	4	200.6
豊和	85	－	－	－	24	17,889	15,426	2,428	35	210.5
栄	126	－	－	－	27	46,158	37,513	8,645	－	366.3
野田	169	－	－	－	43	44,465	28,728	14,985	752	263.1

注:令和2年農林漁業センサスから専業、兼業の区分が廃止された。農(林)業センサス
また、令和2年から農業経営体の数として表示している。

(2) 農家人口及び農業従事者数(農業経営体)

単位:人、%(各年2月1日現在)

	世帯員数				農業従事者数			
	総数	全人口 との割合	男	女	総数	全人口 との割合	男	女
平成 22	8,528	21.4	4,244	4,284	5,315	13.3	2,954	2,361
27	5,916	15.9	2,967	2,949	3,769	10.1	2,184	1,585
令和 2	3,731	10.6	1,908	1,823	2,514	7.2	1,446	1,068
平和	405	11.2	213	192	269	7.4	160	109
椿海	438	11.2	228	210	304	7.8	173	131
中央	210	3.8	112	98	151	2.7	90	61
匝瑳	151	11.7	83	68	116	9.0	69	47
豊栄	271	6.6	135	136	173	4.2	96	77
須賀	462	14.8	231	231	289	9.3	160	129
共興	370	17.4	191	179	245	11.6	137	108
吉田	204	22.1	112	92	155	16.8	90	65
飯高	223	22.7	113	110	151	15.3	91	60
豊和	245	15.2	113	132	155	9.6	85	70
栄	348	11.1	177	171	238	7.6	141	97
野田	404	8.7	200	204	268	5.7	154	114

農(林)業センサス

注:令和2年から農業経営体(個人経営体)の数として表示している。

(3) 経営耕地面積規模別農家数(農業経営体)

単位:戸(各年2月1日現在)

年	総農家数	0～29 アール	30～49 アール	50～99 アール	100～149 アール	150～199 アール	200～299 アール	300アール 以上
平成 22	2,346	399	123	500	455	284	311	274
27	1,797	357	94	328	324	182	253	259
令和 2	1,404	350	53	220	209	144	186	242

注:令和2年から農業経営体の数として表示している。

農(林)業センサス

(4) 経営耕地種類別農家数及び面積(農業経営体)

単位:戸、a(各年2月1日現在)

区 分	平成22年		平成27年		令和2年	
	農家数	面積	農家数	面積	経営体数	面積
総 数	1,952	369,300	1,452	324,700	1,030	264,215
田	1,749	274,900	1,253	253,000	893	213,282
稲	1,728	270,600	1,232	249,500	867	192,538
稲 以 外	60	1,000	33	1,000	60	11,957
休 耕 地	160	3,300	101	2,500
樹 園 地	369	35,700	54	3,400	15	1,616
果 樹 園
そ の 他
畑	1,255	58,700	1,073	68,300	625	49,317
普 通 畑	1,092	42,700	927	54,000
牧 草 専 用 地	10	800	2	300	5	987
休 耕 地	492	15,300	421	14,000

農(林)業センサス

注1:農家数については重複しているため総数と合わない。

注2:令和2年から農業経営体(個人経営体)の数として表示している。

(5) 農作物の類別作付(栽培)農家数及び面積(農業経営体)

単位:戸、a(各年2月1日現在)

作物名	平成22年		平成27年		令和2年	
	農家数	面積	農家数	面積	経営体数	面積
稲	1,660	262,900)	1,216	237,474	874	215,314
麦 類	2	x	1	x	x	x
雑 穀 ・ 豆 類	135	4,000	113	3,918	66	2,347
い も 類	47	800	35	348	13	263
工 芸 農 作 物	17	3,100	6	x	x	x
野 菜 類	394	19,877	365	x	236	x
花き・植木・種苗・苗木類	356	34,230	246	23,085)	188	23,430
そ の 他 の 作 物	44	3,659	91	10,838	106	20,869

農(林)業センサス

注1:)付きの数値は、一部のデータが秘匿処理されている。

注2:令和2年から農業経営体の数として表示している。

Ⅳ 産業・経済

(6) 果樹の栽培農家数及び面積(農業経営体)

単位:戸、a(各年2月1日現在)

年	総数		なし	かき	かんきつ類	びわ	その他
	農家数	面積	面積	面積	面積	面積	面積
平成 22	9	100)
27	16	x	-	-	-	-	x
令和 2	7	x	-	-	-	-	x

農(林)業センサス

注1:)付きの数値は、一部のデータが秘匿処理されている。

注2: 令和2年から農業経営体の数として表示している。

(7) 施設園芸作物別収穫農家数及び面積(農業経営体)

単位:戸、a(各年2月1日現在)

年	総数		野菜類		花き・花木類		果樹		その他	
	農家数	面積	農家数	面積	農家数	面積	農家数	面積	農家数	面積
平成 22	165	x	124	2,977	34	1,330	1	x	6	59
27	156	x	117	x	31	718	2	x	6	100
令和 2	120	x	85	3,500	30	943	1	x	4	34

農(林)業センサス

注: 令和2年から農業経営体の数として表示している。

(8) 家畜飼養農家数及び頭羽数(農業経営体)

単位:戸、頭・羽(各年2月1日現在)

年	乳用牛		肉用牛		豚		採卵鶏		ブロイラー	
	農家数	頭数	農家数	頭数	農家数	頭数	農家数	羽数	農家数	羽数
平成 22	20	1,117	14	1,102	19	12,599	10	215,600	-	-
27	12	1,044	13	x	13	9,558	6	184,300	1	x
令和 2	9	1,109	10	3,752	15	23,222	10	1,168,900	-	-

農(林)業センサス

注: 令和2年から農業経営体の数として表示している。

(9) 農地転用の推移(農業委員会申請分)

単位:a

年 度	総 数				住宅用地		工場等用地	
	件数	面積			件数	面積	件数	面積
		計	うち田	うち畑				
平成 29	72	405	146	259	29	116	-	-
30	65	226	26	200	29	92	-	-
令和 元	72	338	75	263	21	50	-	-
2	67	261	70	191	23	67	1	30
3	55	284	78	206	34	144	-	-
4	77	413	131	282	26	107	-	-

(続)

年 度	学校用地		公園・運動場等用地		鉄道・道路・水道用地		その他	
	件数	面積	件数	面積	件数	面積	件数	面積
平成 29	-	-	-	-	-	-	43	289
30	-	-	-	-	-	-	36	134
令和 元	-	-	-	-	-	-	51	288
2	-	-	-	-	-	-	43	164
3	-	-	-	-	-	-	21	140
4	-	-	-	-	-	-	51	306

農業委員会

(10) 農業粗生産額

単位:百万円、%(各年2月1日現在)

区 分		平成16年		平成17年		平成18年	
		実額	構成比	実額	構成比	実額	構成比
総 数		13,270	100.0	14,270	100.0	14,090	100.0
耕 種	小 計	9,310	70.2	9,330	65.4	9,100	64.7
	米	4,020	30.3	4,070	28.5	3,620	25.7
	麦 類	-	-	-	-	-	-
	雑 穀 ・ 豆 類	120	0.9	110	0.8	110	0.8
	い も 類	120	0.9	110	0.8	100	0.7
	野 菜	2,570	19.4	2,550	17.9	2,570	18.3
	果 実	-	-	-	-	-	-
	花 き	310	2.3	360	2.5	340	2.4
	工 作 物	250	1.9	180	1.3	160	1.1
	種 苗 ・ 苗 木 類 ・ その他	1,920	14.5	1,950	13.7	2,200	15.7
養 蚕		-	-	-	-	-	-
畜 産	小 計	3,950	29.8	4,940	34.6	4,960	35.3
	肉 用 牛	480	3.6	490	3.4	440	3.2
	乳 用 牛	500)	...	470)	...	730	5.1
	(う ち 生 乳)	450)	...	420)	...	660	4.7
	豚	690)	...	1,020)	...	1,620	11.6
	に わ と り	1,280)	...	2,030)	...	2,160	15.4
	(う ち 鶏 卵)	1,281)	...	2,020)	...	2,080	14.8
	そ の 他 畜 産 物	x	x	x	x	-	-

千葉県生産農業所得統計

注1:)付数字は一部が秘匿処理されている。

注2:平成18年度で統計終了。

IV 産業・経済

(11) 林野面積

単位:ha、%(各年2月1日現在)

区 分		平成22年		平成27年		令和2年	
		面積	構成比	面積	構成比	面積	構成比
林野面積	総 数	1,501	100.0	1,477	100.0	1,487	100.0
	国 有	-	-	-	-	-	-
	公 有	115	7.7	119	8.1	124	8.3
	私 有	1,386	92.3	1,358	91.9	1,363	91.7
	現 況 森 林 面 積	1,488	99.1	1,464	99.1	1,474	99.1
森林面積	総 数	1,478	100.0	1,502	100.0	1,466	100.0
	立 木 地	1,297	87.8	1,339	89.1	1,308	89.2
	うち人工林	646	43.7	646	43.0	631	43.0
	竹 林	43	2.9	41	2.7	40	2.7
	そ の 他	138	9.3	121	8.1	118	8.0

農(林)業センサス、千葉県森林・林業統計

注:森林面積は、森林計画内面積のため林野面積と一致しない。

(12) 水産業

(各年11月1日現在)

区 分		平成15年	平成20年	平成25年	平成30年
組 織 別 経 営 体 数	総 数	39	41	36	35
	個 人	37	38	33	32
	団 体	2	3	3	3
漁 船 隻 数 ・ ト ン 数	総隻数	57	64	58	53
	船外機付船隻数	1	3	2	1
	動力船隻数	56	61	56	52
	動力船トン数	472.25
漁 業 種 類 別 経 営 体 数	総 数	39	41	41	45
	底びき網	22	25	10	32
	船びき網	6	4	2	2
	まき網	3	3	3	3
	刺 網	1	2	1	2
	釣	7	4	2	5
	採 貝	-	3	23	1

漁業センサス

(13) ふれあいパーク八日市場利用状況

単位: 日、人

年 度	開館日数	入場者総数	利用者総数	利 用 者 数		
				農特産物 コーナー	郷土料理 れすとらん「里の香」	植木見本園
平成 24	363	875,627	409,172	290,608	69,568	48,996
25	361	837,926	391,555	284,115	63,052	44,388
26	361	840,307	392,661	283,602	65,642	43,417
27	361	817,216	381,876	281,534	58,699	41,643
28	360	805,241	376,276	278,228	54,058	43,990
29	362	800,574	374,101	278,138	52,251	43,712
30	361	749,819	350,381	262,275	48,470	39,636
元	357	646,218	311,035	237,221	40,453	33,361
令和 2	362	609,100	284,626	232,929	23,132	28,565
3	362	573,583	268,030	222,958	18,472	26,600
4	362	566,460	264,701	223,283	17,662	23,756

農林水産課

Ⅳ 産業・経済

3. 工業

(1) 工業の推移

単位: 所、人、万円 (平成26年までは12月31日現在。平成28年以降は6月1日現在)

年	事業 所数	従業 者数	製造品 出荷額等	生産額	現金給与総額	原材料 使用額等	付加価値額
平成 27	85	2,160	5,061,046	5,024,920	743,194	3,216,231	1,635,319
28	83	2,086	5,567,420	5,202,046	732,247	3,628,802	1,689,560
29	80	2,148	5,590,377	5,493,367	832,776	3,383,125	1,911,262
30	78	2,189	5,898,910	5,867,086	809,985	3,453,706	2,216,129
令和 元	78	2,135	5,762,430	5,686,077	801,710	3,405,408	2,089,303
2	74	1,997	5,589,957	5,503,464	765,879	3,352,279	1,946,596
3	70	2,119	5,626,785	5,792,338	784,228	3,047,088	2,626,179

工業統計調査、経済センサス

注1: 3人以下の事業所は除く。

(2) 従事者規模別事業所数及び従業者数

単位: 所、人、% (各年6月1日現在)

従事者規模	平成元年				令和2年				従事者規模	令和3年	
	事業所数		従業者数		事業所数		従業者数			事業所数	構成比
	構成比	構成比	構成比	構成比							
総 数	78	100.0	2,135	100.0	74	100.0	1,997	100.0	総 数	70	100.0
4 人 ～ 9 人	22	28.2	119	5.6	22	29.7	133	6.7	29人以下	51	72.9
10 人 ～ 19 人	20	25.6	282	13.2	22	29.7	323	16.2			
20 人 ～ 29 人	19	24.4	465	21.8	13	17.6	326	16.3			
30 人 ～ 49 人	9	11.5	337	15.8	7	9.5	244	12.2	30人～ 299人	19	27.1
50 人 ～ 99 人	4	5.1	353	16.5	7	9.5	497	24.9			
100人～199人	4	5.1	579	27.1	3	4.1	474	23.7			
200人～299人	－	－	－	－	－	－	－	－			
300人～499人	－	－	－	－	－	－	－	－	300人以上	－	－
500人～	－	－	－	－	－	－	－	－			

工業統計調査、経済センサス

注1: 3人以下の事業所は除く。

注2: 令和3年経済センサスから従業者規模の区分が変更、従業者規模別の従業者数が廃止。

(3) 産業分類別事業所数及び従事者数

立: 所、人、% (各年6月1日現在)

産業分類	平成30年		令和元年		令和2年		令和3年					
	事業 所数	従業 者数	事業 所数	従業 者数	事業 所数	従業 者数	事業所数		従業者数			
							構成比			常用労働者		
										男	女	
総 数	78	2,189	78	2,135	74	1,997	70	617	1,559	1,285	840	
09 食 料 品	16	515	15	433	16	556	12	17	555	204	351	
10 飲 料 ・ た ば こ	-	-	-	-	-	-	-	-	-	-	-	
11 繊 維	2	38	2	39	2	37	2	3	35	21	14	
12 木 材 ・ 木 製 品	2	18	2	19	2	19	3	4	28	20	8	
13 家 具 ・ 装 備 品	2	22	1	18	1	18	1	1	20	8	12	
14 パ ル プ ・ 紙	1	87	1	84	1	84	3	4	212	167	46	
15 印 刷	-	-	-	-	-	-	-	-	-	-	-	
16 化 学	3	109	3	109	2	75	3	4	97	50	48	
17 石 油 ・ 石 炭	-	-	-	-	-	-	-	-	-	-	-	
18 プ ラ ス ッ チ ッ ク	10	292	10	301	10	301	10	14	293	190	103	
19 ゴ ム	3	125	3	142	2	110	3	4	129	61	68	
20 な め し 革	1	28	1	20	1	17	1	8	3	4	11	
21 窯 業 ・ 土 石	4	66	4	63	4	62	5	69	25	36	94	
22 鉄 鋼	2	76	2	76	2	84	3	66	12	17	78	
23 非 鉄	2	62	1	32	1	31	1	21	5	7	26	
24 金 属 製 品	10	163	13	204	12	181	9	129	36	51	165	
25 は ん 用 機 械	1	127	1	122	-	-	1	12	3	4	15	
26 生 産 用 機 械	9	131	9	129	9	124	6	43	15	21	58	
27 業 務 用 機 械	1	4	1	4	1	4	1	3	1	1	4	
28 電 子 ・ デ バ イ ス	2	216	2	214	2	203	2	176	66	94	238	
29 電 気 機 械	2	59	2	56	2	53	1	24	10	14	34	
30 情 報 通 信 機 械	2	23	2	33	2	26	2	10	12	17	22	
31 輸 送 用 機 械	-	-	-	-	-	-	-	-	-	-	-	
32 そ の 他	3	38	3	37	2	9	1	3	2	3	5	

注1: 3人以下の事業所は除く。

注2: 令和3年経済センサスから従業員数の個人事業主・家族従業者の区分が廃止。

Ⅳ 産業・経済

4. 商業

(1) 商業の推移

単位: 万円

年	分類	事業所数	従業者数	年間商品販売額
平成 19	総数	597	3,328	8,370,320
	卸売	92	613	4,076,116
	小売	505	2,715	4,294,204
24	総数	432	2,532	5,897,438
	卸売	79	475	2,707,982
	小売	353	2,057	3,189,456
26	総数	409	2,299	6,712,000
	卸売	80	471	3,058,300
	小売	329	1,828	3,653,600
28	総数	390	2,284	6,843,300
	卸売	76	493	3,362,300
	小売	314	1,791	3,481,000
令和 3	総数	340	2,165	5,885,400
	卸売	72	474	2,932,600
	小売	268	1,691	2,952,800

商業統計調査、経済センサス

注1:調査期日 平成19年・・・6月1日現在、平成24年・・・2月1日現在 経済センサス

注2:調査期日 平成26年・・・7月1日現在 商業統計調査

注3:調査期日 平成28年、令和3年・・・6月1日現在 経済センサス

(2) 産業分類別事業所数及び従業者数

(令和3年6月1日現在)

産 業 分 類	事業所数	従業者数	年間商品販売額 (百万円)
総 数	340	2,165	58,854
卸 売 業 計	72	474	29,326
50 各種商品卸売業	—	—	—
51 繊維・衣服等卸売業	—	—	—
511 繊維品卸売業(衣服、身の回り品を除く)	—	—	—
512 衣服卸売業	—	—	—
513 身の回り品卸売業	—	—	—
52 飲食料品卸売業	27	216	10,074
521 農畜産物・水産物卸売業	22	197	9,929
522 食料・飲料卸売業	5	19	145
53 建築材料、鉱物・金属材料等卸売業	13	57	6,871
531 建築材料卸売業	8	40	5,867
532 化学製品卸売業	—	—	—
533 石油・鉱物卸売業	—	—	—
534 鉄鋼製品卸売業	1	2	x
535 非鉄金属卸売業	—	—	—
536 再生資源卸売業	4	15	x
54 機械器具卸売業	13	93	2,497
541 産業機械器具卸売業	6	21	420
542 自動車卸売業	4	60	1,171
543 電気機械器具卸売業	3	12	906
549 その他の機械器具卸売業	—	—	—
55 その他の卸売業	19	108	9,883
551 家具・建具・じゅう器等卸売業	—	—	—
552 医薬品・化粧品等卸売業	2	29	x
553 紙・紙製品卸売業	1	2	—
559 他に分類されない卸売業	16	77	x

(続)

産 業 分 類	事業所数	従業者数	年間商品販売額 (百万円)
小 売 業 計	268	1,691	29,528
56 各種商品小売業	—	—	—
561 百貨店, 総合スーパー	—	—	—
569 その他の各種商品小売業(従業者が常時50人未満のもの)	—	—	—
57 織物・衣服・身の回り品小売業	23	76	1,155
571 呉服・服地・寝具小売業	7	18	125
572 男子服小売業	4	19	109
573 婦人・子供服小売業	7	20	751
574 靴・履物小売業	1	2	x
579 その他の織物・衣服・身の回り品小売業	4	17	x
58 飲食料品小売業	91	551	6,533
581 各種飲料品小売業	3	118	3,736
582 野菜・果実小売業	3	38	438
583 食肉小売業	6	19	36
584 鮮魚小売業	24	40	22
585 酒小売業	7	20	356
586 菓子・パン小売業	11	55	198
589 その他の飲食料品小売業	37	261	1,746
59 機械器具小売業	45	306	8,658
591 自動車小売業	29	231	6,617
592 自転車小売業	2	3	—
593 機械器具小売業(自動車, 自転車を除く)	14	72	2,041
60 その他の小売業	99	722	12,125
601 家具・建具・畳小売業	7	17	9
602 じゅう器小売業	2	4	—
603 医薬品・化粧品等小売業	24	171	2,974
604 農耕用品小売業	8	48	1,440
605 燃料小売業	25	144	3,537
606 書籍・文房具小売業	5	70	474
607 スポーツ用品・がん具・娯楽用品・楽器小売業	4	14	112
608 写真機・時計・眼鏡小売業	6	20	191
609 他に分類されない小売業	18	234	3,388
61 無店舗小売業	10	36	1,058
611 通信販売・訪問販売小売業	8	17	x
612 自動販売機による小売業	—	—	—
619 その他の無店舗小売業	2	19	x

経済センサス

5. 観光

(1) 匝りの里利用状況

単位: 日、人

年 度	開館日数	利用者数	観光案内者数
令和 元	366	71,447	1,747
2	365	82,073	1,680
3	365	79,430	1,788
4	365	82,696	2,768

商工観光課

Ⅳ 産業・経済

6. 労働

(1) シルバー人材センター活動状況

単位:人、件、円

年 度	会員登録者数			業務受託件数	就業延人員	契約金額
	総数	男	女			
平成 23	257	142	115	2,821	27,934	123,341,441
24	259	142	117	3,257	30,023	136,976,469
25	255	141	114	3,214	29,011	133,995,927
26	254	138	116	3,184	26,906	130,111,753
27	256	143	113	3,175	25,609	125,211,691
28	257	144	113	3,262	25,728	129,624,149
29	245	139	106	3,196	25,234	128,613,337
30	246	139	107	3,310	25,119	128,901,262
令和 元	243	138	105	3,426	23,864	122,511,196
2	229	131	98	3,012	23,082	118,111,335
3	209	113	96	2,932	22,862	117,829,676
4	208	115	93	2,878	22,773	121,184,626

シルバー人材センター

(2) 勤労青少年ホーム利用状況

区 分		平成29年度	平成30年度	令和元年度	令和2年度	令和3年度	令和4年度
総数(人)		16,817	17,112	15,168	7,868	9,077	11,372
男		7,100	7,161	6,724	3,491	3,486	4,002
女		9,717	9,951	8,444	4,377	5,591	7,370
利 用 者	一 般	10,864	10,779	9,293	4,718	6,548	7,951
	小学生以下	3,508	3,487	2,755	1,678	1,379	2,207
	中高大学生	2,445	2,846	3,120	1,472	1,150	1,214
有料件数(件)		439	534	545	317	273	348
使用料(円)		419,645	457,120	371,910	233,560	237,880	272,690
開館日数(日)		290	287	286	243	290	289

商工観光課

IV 産業・経済

(3) 野外活動施設利用状況

単位:人

区 分		平成24年度	平成25年度	平成26年度	平成27年度	平成28年度	平成29年度	平成30年度
総 数		9,540	8,355	6,779	5,684	4,427	3,117	1,059
男		5,403	4,632	3,861	3,075
女		4,137	3,723	2,918	2,609
平 成	計	422	234	135	214	118	126	36
	男	246	212	124	166
	女	176	22	11	48
テ ニ ス コ ー ト (4 面)	計	1,341	1,283	453	-	-	-	-
	男	856	757	285	-	-	-	-
	女	485	526	168	-	-	-	-
デ イ キ ャ ン プ 場	計	1,852	1,478	1,402	1,418	1,081	488	366
	男	973	797	786	805
	女	879	681	616	613
多 目 的 広 場	計	5,925	5,360	3,907	4,052	3,228	2,503	657
	男	3,328	2,866	2,038	2,104
	女	2,597	2,494	1,869	1,948
ロ ー ラ ー ス ケ ー ト 場	計	-	-	-	-	-	-	-
	男	-	-	-	-	-	-	-
	女	-	-	-	-	-	-	-
ト リ ム 広 場	計	-	-	-	-	-	-	-
	男	-	-	-	-	-	-	-
	女	-	-	-	-	-	-	-
体 力 測 定 広 場	計	-	-	-	-	-	-	-
	男	-	-	-	-	-	-	-
	女	-	-	-	-	-	-	-
自 然 観 察 園	計	-	-	-	-	-	-	-
	男	-	-	-	-	-	-	-
	女	-	-	-	-	-	-	-
利 用 者	一 般	7,864	6,957	5,897	5,170
	小 学 生 以 下	1,104	699	501	472
	中 ・ 高 ・ 大 学 生	572	699	381	42
有 料 件 数 (件)		272	249	241	-	-	-	-
使 用 料 (円)		216,060	185,440	176,340	-	-	-	-
開 館 日 数 (日)		293	290	290	293	295	294	126

産業振興課

注1:テニスコートは、平成23年度から2面のみの利用。平成27年4月1日から閉鎖。

平成23年4月6日～平成24年1月4日は使用料免除のため有料件数が減少。

注2:ローラースケート場、自然観察園は平成23年3月12日から閉鎖。

注3:吉崎浜野外活動施設は平成30年8月31日に閉館。

7.消費生活相談

単位:件

年度	総数	店舗 購入	訪問 販売	通信 販売	マルチ・マル チまがい	電話勧 誘販売	ネガティブ・ オプション	訪問購入	その他 無店舗	不明・ 無関係
平成 28	217	49	18	68	-	31	-	5	1	45
29	236	33	16	79	2	35	-	1	2	68
30	217	32	9	38	1	24	-	3	-	110
令和 元	227	45	19	48	-	24	1	2	-	88
2	221	47	28	72	-	34	-	-	2	38
3	203	46	29	64	2	23	1	1	1	36
4	176	45	25	39	-	16	1	3	1	46

商工観光課

注1:「マルチ」とは、連鎖販売取引。「ネガティブ・オプション」とは、送りつけ商法。

V 建設

1. 道路

(1) 国・県道

単位:m、%、m²(令和5年4月1日現在)

区分	路 線 名	実延長	舗装済延長		改良済延長		橋 数	歩 道 延 長	道 路 面 積	道路敷 面 積
				舗装率		改良率				
国 道	計	15,447	15,447	100.0	15,447	100.0	6	14,806	195,274	238,507
	126号	9,002	9,002	100.0	9,002	100.0	2	8,603	116,253	127,878
	296号	6,445	6,445	100.0	6,445	100.0	4	6,203	79,021	110,629
主 要 地 方 道	計	45,974	45,974	100.0	45,567	99.1	20	25,363	416,973	588,872
	佐原八日市場線	8,546	8,546	100.0	8,546	100.0	1	5,301	76,972	107,041
	飯 岡 一 宮 線	7,874	7,874	100.0	7,874	100.0	4	2,340	65,586	91,820
	八日市場八街線	2,996	2,996	100.0	2,996	100.0	1	2,216	29,704	41,586
	八日市場八街線(旧道)	546	546	100.0	546	100.0	—	223	4,236	5,930
	八日市場野栄線	6,623	6,623	100.0	6,623	100.0	3	2,269	55,077	77,108
	八日市場野栄線(新道Ⅰ期)	2,376	2,376	100.0	2,376	100.0	4	2,371	35,168	49,235
	八日市場野栄線(新道Ⅱ期)	2,803	2,803	100.0	2,803	100.0	—	2,721	27,362	44,137
	八日市場栄線	5,752	5,752	100.0	5,752	100.0	3	4,450	55,288	77,403
	佐原椿海線	1,856	1,856	100.0	1,856	100.0	3	1,300	16,403	22,964
	多古笹本線	6,602	6,602	100.0	6,195	93.8	1	2,172	51,177	71,648
一 般 県 道	計	33,371	33,371	100.0	32,290	96.8	8	8,794	251,782	352,495
	八日市場井戸野旭線	5,591	5,591	100.0	5,591	100.0	4	974	41,589	58,224
	八日市場佐倉線	5,920	5,920	100.0	5,666	95.7	0	968	42,304	59,226
	横芝停車場吉田線	1,553	1,553	100.0	1,362	87.7	0	1,162	14,509	20,313
	八日市場山田線	5,539	5,539	100.0	5,539	100.0	0	965	42,663	59,728
	飯 岡 片 貝 線	8,113	8,113	100.0	7,477	92.2	3	3,255	63,623	89,072
	八日市場停車場線	85	85	100.0	85	100.0	0	85	1,419	1,987
	平 和 共 興 線	4,857	4,857	100.0	4,857	100.0	1	1,385	37,830	52,962
	飯岡九十九里自転車道線	1,713	1,713	100.0	1,713	100.0	0	—	7,845	10,983

千葉県海匠土木事務所

(2) 市道

単位:m、%、m²(各年4月1日現在)

区 分		平成28年	平成29年	平成30年	平成31年	令和2年	令和3年	令和4年	令和5年
総数	実 延 長	961,511	961,752	962,234	962,656	963,672	963,845	963,891	964,074
	舗装済延長	713,738	714,361	716,327	717,450	719,211	719,827	720,134	720,784
	舗装率	74.2	74.3	74.4	74.5	74.6	74.7	74.7	74.8
	改良済延長	545,814	546,256	547,272	548,506	549,876	550,796	551,121	552,071
	改良率	56.8	56.8	56.9	57.0	57.1	57.1	57.2	57.3
	路 線 数	2,556	2,558	2,559	2,561	2,566	2,567	2,569	2,571
一級	実 延 長	58,436	58,437	58,436	58,434	58,435	58,436	58,438	58,440
	舗装済延長	57,798	57,800	57,798	57,797	57,797	57,798	57,800	57,803
	舗装率	98.9	98.9	98.9	98.9	98.9	98.9	98.9	98.9
	改良済延長	55,845	55,846	55,844	55,835	55,836	55,865	55,867	55,869
	改良率	95.6	95.6	95.6	95.6	95.6	95.6	95.6	95.6
	路 線 数	36	36	36	36	36	36	36	36
二級	実 延 長	50,459	50,458	50,458	50,458	50,460	50,462	50,459	50,457
	舗装済延長	50,459	50,458	50,458	50,458	50,460	50,462	50,459	50,457
	舗装率	100.0	100.0	100.0	100.0	100.0	100.0	100.0	100.0
	改良済延長	46,405	46,405	46,353	46,353	46,333	46,381	46,378	46,376
	改良率	92.0	92.0	91.9	91.9	91.8	91.9	91.9	91.9
	路 線 数	34	34	34	34	34	34	34	34
その他	実 延 長	852,616	852,857	853,340	853,764	854,777	854,947	854,994	855,177
	舗装済延長	605,481	606,103	608,071	609,195	610,954	611,567	611,875	612,524
	舗装率	71.0	71.1	71.3	71.4	71.5	71.5	71.6	71.6
	改良済延長	443,564	444,005	445,075	446,318	447,707	448,550	448,876	449,826
	改良率	52.0	52.1	52.2	52.3	52.4	52.5	52.5	52.6
	路 線 数	2,486	2,488	2,489	2,491	2,496	2,497	2,499	2,501

道路台帳

V 建設

2. 河川の状況

単位:m (令和5年3月31日現在)

区 分	水系名	河川名	区 域		延長
			上 流 端	下流端	
2 級	栗山川	借当川	左岸 匝瑳市長丘字高塚140-4地先 右岸 匝瑳市飯高字大部田232-1地先 県道佐原八日市場線境橋下流端	栗山川への 合流点	5,000
	新 川	新 川	左岸 香取郡東庄町大字大久保字向田 右岸 同字竹の下 町道11号線無名橋	海に至る	20,418
準用河川	栗山川	境 川	左岸 匝瑳市大浦字竹の下1751 右岸 匝瑳市大浦字竹の下1784-2	借当川へ 接続	1,445

千葉県海匝土木事務所、建設課

3. 急傾斜地崩壊危険区域

単位:m²(令和5年3月31日現在)

区域名	所在地	面 積	指定年月日及び告示番号
久 方	匝瑳市久方	21,562.95	昭和 47. 9.26 告示 661号
飯 塚	匝瑳市飯塚	11,602.33	昭和 53.10.31 告示 877号
入 山 崎	匝瑳市入山崎	94,626.50	昭和 61.11.21 告示 1081号
飯 塚 2	匝瑳市飯塚	10,098.80	平成 2. 3.20 告示 202号
江 川	匝瑳市吉田	22,770.15	平成 2.10. 5 告示 791号
		14,245.53	平成 14.10. 8 告示 757号
		計 37,015.68	
大 堀	匝瑳市大堀	41,440.88	平成 3.10. 8 告示 857号
大 堀 3	匝瑳市大堀	23,194.11	平成 11. 5.25 告示 540号
八 重 崎 2	匝瑳市八重崎	17,835.60	平成 12. 9.26 告示 676号
豊 和 2	匝瑳市大寺	1,715.00	平成 12.12. 8 告示 851号
豊 和 3	匝瑳市大寺	2,357.88	平成 18.4. 28 告示 465号
谷 1	匝瑳市吉田	11,558.41	令和 3. 1.19 告示 31号

千葉県海匝土木事務所

4. 都市計画区域の状況

(1) 都市計画区域及び用途区域の指定状況

単位:ha

決定(変更)年月日	昭和30. 3.17	昭和56.10. 9	昭和59. 1.31	昭和62. 9.29
都市計画区域面積	5,691	5,689		
用途地域面積			366	371

都市整備課

(2) 用途地域面積

単位:ha(令和5年4月1日現在)

用途の種類	面積	建築物の延べ面積の 敷地面積に対する割合	建築物の建築面積の 敷地面積に対する割合
第一種低層住居専用地域	約 25	10/10以下	5/10以下
第二種低層住居専用地域	約 7.7	10/10以下	5/10以下
第一種中高層住居専用地域	約 20	10/10以下	5/10以下
	約 67	20/10以下	6/10以下
	計約 87		
第二種中高層住居専用地域	約 4.8	20/10以下	6/10以下
第一種住居地域	約 88	20/10以下	6/10以下
第二種住居地域	約 47	20/10以下	6/10以下
準住居地域	約 18	20/10以下	6/10以下
近隣商業地域	約 8	20/10以下	8/10以下
商業地域	約 9	40/10以下	8/10以下
準工業地域	約 36	20/10以下	6/10以下
工業地域	約 40	20/10以下	6/10以下
合 計	約 371		

都市整備課

V 建設

5. 公 園

(1) 都市公園

単位: m²(令和5年4月1日現在)

名 称	所在地	設置年月日	面 積	備 考
総 数	13 公 園		172,624.46	
若 潮 公 園	若潮町2-1	昭 和 51. 4. 1	2,591.19	街区公園
天 神 山 下 公 園	八日市場イ2330-1	昭 和 55. 2. 1	1,476.28	〃
椿 海 公 園	椿969-1	昭 和 56. 6.26	2,824.83	〃
みどり平西公園	みどり平1-2	昭 和 57.11. 9	1,411.11	〃
みどり平中公園	みどり平9-2	昭 和 57.11. 9	400.45	〃
みどり平東公園	みどり平13-2	昭 和 57.11. 9	15,664.26	近隣公園
山 桑 公 園	山桑125	昭 和 59. 3.30	32,931.00	〃
平 和 東 公 園	平木1487-1	平 成 元. 4. 1	6,374.79	街区公園
小 舟 内 公 園	蕪里139-27	平 成 2. 8. 1	130.00	〃
鈴 歌 公 園	飯倉台37-1	平 成 6. 4. 1	7,563.22	〃
平 台 公 園	飯倉台17	平 成 8. 3.31	3,246.91	〃
天 神 山 公 園	八日市場イ2291	平 成 15. 4. 1	63,522.88	地区公園
そうさ記念公園	八日市場ハ565-1	平 成 28. 3.27	34,487.54	近隣公園

都市整備課

(2) 児童遊園

単位: m²(令和5年4月1日現在)

名 称	所在地	設置年月日	面 積	備 考
総 数	12 公 園		11,876	
市立 砂 原 児童遊園	八日市場イ2658	昭 和 45. 9.28	985	面積は社会福祉施設調査表による
市立 つばき団地 児童遊園	椿1663-5	昭 和 45. 9.28	970	〃
市立 すみれ団地 児童遊園	上谷中288-4	昭 和 46. 6.21	500	〃
市立 飯 高 児童遊園	小高248-2	昭 和 55. 3.31	715	〃
市立 平 和 児童遊園	東谷499	昭 和 56. 3.27	1,689	〃
市立 時 曾 根 児童遊園	時曾根588	昭 和 57. 3.10	466	面積は実測による
市立 いいぐら団地 児童遊園	飯倉1365	昭 和 58. 6.22	857	面積は社会福祉施設調査表による
市立 か し こ ね 児童遊園	平木951	昭 和 58.12.19	1,379	面積は実測による
市立 か ぶ ざ と 児童遊園	蕪里2098-2	昭 和 61. 3.15	1,275	〃
市立 大 堀 児童遊園	大堀835-1	昭 和 63. 3.25	705	〃
市立 豊 栄 児童遊園	飯倉1628-1	平 成 13. 3.26	1,607	〃
市立 今 泉 浜 児童遊園	今泉8571-2	昭 和 52. 4. 1	728	〃

都市整備課

(3) 都市公園以外の公園

単位:㎡(令和5年4月1日現在)

名 称	所在地	設置年月日	面 積	備 考
野 栄 ふ れ あ い 公 園	今泉363	平成 17.10.1	52,648	

都市整備課

(4) 赤い羽根子供の遊び場

単位:㎡(令和5年4月1日現在)

名 称	所在地	設置年月日	面 積	備 考
総 数	4 遊び場			
仲 台	飯高 飯高520(区民館)	昭和 51. 3	231	
下 富 谷	中央 八日市場ニ387	昭和 55. 4	1,194	
笹 曾 根	須賀 高野1808(コミュニティセンター)	昭和 57. 4. 2	約 200	
宮 本	匝瑳 宮本197-1(コミュニティセンター)	昭和 61. 2	565	

匝瑳市社会福祉協議会

V 建設

6. 建物

(1) 木造家屋

単位:㎡(各年1月1日現在)

種 類	令和2年		令和3年		令和4年		令和5年	
	棟数	床面積	棟数	床面積	棟数	床面積	棟数	床面積
総 数	26,285	2,198,569	26,156	2,197,081	26,099	2,202,570	26,004	2,202,779
専 用 住 宅	13,784	1,570,230	13,785	1,572,543	13,806	1,577,228	13,829	1,581,776
共同住宅・寄宿舍	202	44,261	204	44,950	208	45,649	208	45,649
併 用 住 宅	976	114,265	966	113,555	958	112,434	943	110,911
うち住宅部分	976	100,975	966	100,230	958	99,168	943	97,684
うちその他の用の部分	976	13,290	966	13,325	958	13,266	943	13,227
農 家 住 宅	-	-	-	-	-	-	-	-
旅館・料亭・ホテル	33	6,533	32	6,429	31	6,146	31	6,146
事務所・銀行・店舗	416	35,990	417	36,240	421	36,794	420	36,317
劇 場 ・ 病 院	22	2,150	23	2,421	24	2,814	24	2,814
公 衆 浴 場	-	-	-	-	-	-	-	-
工 場 ・ 倉 庫	591	45,409	584	45,112	588	48,247	582	48,137
土 蔵	112	5,079	109	4,922	108	4,882	108	4,882
附 属 家	10,149	374,652	10,036	370,909	9,955	368,376	9,859	366,147

固定資産概要調書

(2) 木造以外の家屋

<種類別>

単位:㎡(各年1月1日現在)

区 分	令和2年		令和3年		令和4年		令和5年	
	棟数	床面積	棟数	床面積	棟数	床面積	棟数	床面積
総 数	4,751	903,185	4,747	901,744	4,739	900,561	4,739	904,242
事務所・店舗・百貨店	433	161,069	429	159,678	424	156,526	421	156,894
住 宅 ・ ア パ ー ト	917	156,596	917	157,017	914	156,655	913	159,665
病 院 ・ ホ テ ル	20	10,704	20	10,704	20	10,704	20	11,086
工 場 ・ 倉 庫 ・ 市 場	1,107	400,418	1,125	401,049	1,145	405,892	1,163	406,612
そ の 他	2,274	174,398	2,256	173,296	2,236	170,784	2,222	169,985

<構造別>

区 分	令和2年		令和3年		令和4年		令和5年	
	棟数	床面積	棟数	床面積	棟数	床面積	棟数	床面積
総 数	4,751	903,185	4,747	901,744	4,739	900,561	4,739	904,242
鉄骨鉄筋コンクリート造	15	13,403	15	13,403	14	11,127	13	10,054
鉄筋コンクリート造	185	51,396	183	50,104	182	49,644	182	52,701
鉄 骨 造	2,072	657,365	2,068	656,828	2,071	660,203	2,069	661,690
軽 量 鉄 骨 造	1,873	168,600	1,878	168,993	1,874	167,214	1,885	167,747
れんがコンクリートブロック造	606	12,421	603	12,416	598	12,373	590	12,050
そ の 他	-	-	-	-	-	-	-	-

固定資産概要調書

7. 建築確認申請状況

単位:件

地 区	令和元年度	令和2年度	令和3年度	令和4年度
総数	116	117	106	118
中央	25	24	37	39
豊栄	20	18	8	13
須賀	18	25	12	15
匝瑳	2	1	3	4
豊和	-	-	1	-
吉田	1	-	-	-
飯高	-	-	-	-
共興	4	4	8	17
平和	18	19	12	14
椿海	25	23	21	16
野田	1	-	3	-
栄	2	3	1	-

都市整備課

注:豊和、吉田、飯高、野田、栄については、都市計画区域外のため、建築確認申請を必要としない建築物がある。

8. 市営住宅設置状況

単位:戸(令和5年4月1日現在)

名 称	所在地	戸 数	建設年度
新 つ ば き 団 地	椿1664-5	30	平成14
つ ば き 団 地	椿1664-5	4	昭和40
す み れ 団 地	上谷中288-4	73	昭和42～45
い い ぐ ら 団 地	飯倉1365	100	昭和46～50
丸 の 内 団 地	野手1185-1	1	昭和45
高 松 団 地	堀川5652	1	昭和45

都市整備課

VI 運輸・通信

1. JR駅1日平均乗車人員の推移

単位:人

区 分		平成30年度	令和元年度	令和2年度	令和3年度	令和4年度
八日市場駅	計	1,834	1,762	1,269	1,399	1,435
	普 通	490	451	246	286	354
	定 期	1,343	1,310	1,023	1,112	1,081
飯 倉 駅	計	…	…	…	…	…
	普 通	…	…	…	…	…
	定 期	…	…	…	…	…

JR東日本ホームページ

注:飯倉駅は平成19年から乗車人員を公表していない。

2. 市内循環バス利用状況

単位:人

年 度	総数	1日当たり	1便当たり
平成 26	57,513	196.3	5.2
27	56,674	192.8	5.1
28	55,646	190.0	5.0
29	53,327	182.1	4.8
30	53,440	183.0	4.9
令和 元	51,549	179.0	4.8
2	43,954	150.1	4.0
3	46,558	159.0	4.2
4	44,674	152.5	4.1

環境生活課

注1:保護者同伴の未就学児は含まれていない。

3. 郵便施設数

(各年3月31日現在)

年	郵便局			郵便切手 収入印紙 売りさばき所	郵便ポスト
	総数	集配局	窓口局		
平成 30	9	1	8	59	87
31	9	1	8	55	89
令和 2	9	1	8	50	86
3	9	1	8	47	81
4	9	1	8	41	81
5	9	1	8	39	83

八日市場郵便局

4. 電話施設数

(各年3月31日現在)

年	総数	加入電話	INSネットサービス	公衆電話
平成 30	6,632	6,147	485	68
31	6,179	5,750	429	68
令和 2	5,719	5,350	369	67
3	5,397	5,078	319	67
4	5,037	4,762	275	66
5	4,699	4,461	238	60

NTT東日本千葉事業部

注1:うちINSネットサービスにはINS1500を含む。

注2:ひかり電話の数値は含まない。

注3:NTT東日本以外の通信事業者が独自に提供する電話サービスの数値は含まない。

5. 車種別自動車保有台数

(1) 自動車登録台数

単位:台(各年3月31日現在)

区 分	平成31年	令和2年	令和3年	令和4年	令和5年
総 数	22,597	22,451	22,125	21,913	20,159
貨物自動車					
普通	1,921	1,911	1,908	1,902	1,592
小型	2,402	2,374	2,326	2,326	1,967
被けん引車	86	86	66	59	102
乗 合 自 動 車	111	102	104	96	74
乗 用 車					
普通	7,582	7,673	7,599	7,625	7,397
小型	8,638	8,401	8,187	7,917	7,252
特殊用途自動車	1,075	1,098	1,084	1,089	886
小型二輪自動車	782	806	851	899	889

関東運輸局千葉運輸支局

(2) 軽自動車等保有台数

単位:台(各年3月31日現在)

区 分	平成31年	令和2年	令和3年	令和4年	令和5年
総 数	19,046	18,966	18,999	19,012	19,052
軽自動車					
乗用	8,848	8,884	8,955	8,985	9,049
貨物	5,552	5,590	5,615	5,600	5,551
二輪	412	414	412	435	445
三輪	3	3	3	2	2
原動機付自転車					
50cc以下	1,666	1,533	1,450	1,330	1,278
51～90cc	111	115	113	112	108
91～125cc	200	207	218	249	266
ミニカー	47	49	50	49	50
二輪小型自動車	725	720	746	846	894
小型特殊車	1,482	1,451	1,437	1,404	1,409

税務課

VI 運輸・通信

6. 国道及び県道の交通量

道 路 種 別			一般国道		主要地方道					
路 線 名			国道126号	国道296号	佐原 八日市場線	飯岡 一宮線	八日市場 八街線	八日市場 野栄線	八日市場 栄線	佐原 椿海線
観測地点名 (平成27年度)			旭市 イ		匝瑳市 山桑	旭市 神宮寺		匝瑳市 横須賀	匝瑳市 高野	
(令和3年度)			旭市 イ		匝瑳市 山桑	旭市 神宮寺		匝瑳市 横須賀	匝瑳市 高野	
自動車 交通 量	昼間 時間	小型車	11,517	13,842	2,796	4,057	3,085	4,973	3,270	5,557
			9,921	13,363	2,436	3,346	2,952	4,404	3,162	5,373
		大型車	992	2,617	180	473	187	525	219	543
			767	2,526	130	493	173	469	320	525
		合計	12,509	16,459	2,976	4,530	3,272	5,498	3,489	6,100
			10,688	15,889	2,566	3,839	3,125	4,873	3,482	5,898
	夜間 時間	小型車	14,864	18,531	3,443	5,136	3,819	6,292	4,054	7,068
			12,251	17,706	2,947	4,194	3,572	5,543	3,888	6,784
		大型車	1,298	3,524	277	662	304	745	342	801
			990	3,585	209	643	278	694	430	824
		合計	16,162	22,055	3,720	5,798	4,123	7,037	4,396	7,869
			13,241	21,291	3,156	4,837	3,850	6,237	4,318	7,608
混雑時平均 旅行速度			38.0	—	20.1	50.9	—	32.8	35.5	—
			36.2	—	18.1	47.9	—	33.2	34.9	—

(続)

(上段:平成22年度、下段:平成27年度、人、台、km/h)

道 路 種 別			主要地方道	一般県道							
路 線 名			多古 笹本線	八日市場 井戸野旭線	八日市場 佐倉線	横芝停車場 吉田線	八日市場 山田線	飯岡 片貝線	八日市場 停車場線	平和 共興線	
観測地点名 (平成27年度)			匝瑳市 大堀		匝瑳市 松山	横芝光町 篠本1922	匝瑳市 飯塚	匝瑳市 今泉	匝瑳市 八日市場イ	匝瑳市 平木	
(令和3年度)			匝瑳市 大堀		匝瑳市 松山	横芝光町 篠本1922	匝瑳市 飯塚	匝瑳市 今泉	匝瑳市 八日市場イ	匝瑳市 平木	
自動車 種類	自 動 車 時 間	小型車	787	5,505	1,190	1,837	3,672	3,789	1,655	1,871	
			706	5,326	951	1,668	3,281	3,598	1,219	1,599	
		12	大型車	42	364	112	323	365	296	116	119
			39	352	114	306	262	366	84	56	
		時 間	合計	829	5,869	1,302	2,160	4,037	4,085	1,771	1,990
			745	5,678	1,065	1,974	3,543	3,964	1,303	1,655	
	交 通 量	24	小型車	936	6,959	1,425	2,253	4,579	4,671	1,998	2,237
			836	6,643	1,157	2,010	4,066	4,919	1,463	1,884	
		時 間	大型車	67	612	150	382	508	435	163	171
			51	625	142	359	398	529	127	102	
		合 計	1,003	7,571	1,575	2,635	5,087	5,106	2,161	2,408	
			887	7,268	1,299	2,369	4,464	5,448	1,590	1,986	
混雑時平均 旅 行 速 度			45.6	—	41.3	45.7	37.2	44.9	3.4	43.0	
			44.6	—	38.8	38.6	35.2	40.0	7.3	38.1	

全国道路・街路交通情勢調査

Ⅶ 上水道

1. 上水道給水状況

単位: 人、戸、%、m³、千円 (各年3月31日現在)

年	給水人口	給水戸数	普及率	使用水量	給水収益
平成 28	32,534	11,997	87.9	3,049,298	731,005
29	32,084	11,998	88.0	3,030,183	727,004
30	32,222	12,072	89.7	3,028,483	727,311
31	31,334	12,110	88.5	3,041,471	730,986
令和 2	30,870	12,143	88.7	3,021,972	732,410
3	30,441	12,276	88.8	3,088,393	755,509
4	30,856	12,338	90.3	3,041,728	747,446
5	30,348	12,309	90.6	2,992,169	738,765

八匠水道企業団

1. 医療機関の状況

(1) 医療施設数及び病床数

(各年3月31日現在)

年	病院		一般診療所			歯科 診療所	助産所		介護老人保健施設	
	施設数	病床数	施設数	有 床 施設数	病床数		施設数	有 床 施設数	施設数	入所 定員
平成 29	3	319	28	3	41	19	1	1	2	180
30	3	319	27	3	41	17	1	1	2	180
31	3	308	27	3	41	16	1	1	2	180
令和 2	3	308	27	3	41	16	1	1	2	180
3	3	308	28	2	38	17	1	1	2	180
4	3	308	27	1	19	16	1	1	2	180
5	3	308	27	1	19	16	1	1	2	180

海匠健康福祉センター事業年報(海匠健康福祉センターHP)

注:介護老人保健施設(入所定員)は千葉県HPから

(2) 医療関係従事者数

単位:人(各年12月31日現在)

年	医師	歯科医師	薬剤師
平成 28	45	31	45
30	44	27	60
令和 2	42	29	52
4	35	24	55

厚生労働省 医師・歯科医師・薬剤師調査

注:医業に従事しない者も含む。

(3) 薬事関係施設数

(各年3月31日現在)

年	平成31年	令和2年	令和3年	令和4年	令和5年
総 数	186	187	185	188	200
薬 局	16	17	17	17	18

海匠健康福祉センター事業年報(海匠健康福祉センターHP)

Ⅷ 保健・衛生

2. 健康診査受診者の状況

単位:人、%

種 目	令和元年度			令和2年度		
	受診者	精密検査対象者		受診者	精密検査対象者	
			比率			比率
特 定 健 診	3,197	1,848	57.8	2,007	1,156	57.6
後期高齢者健診	1,830	1,115	60.9	1,358	842	62.0
胃 が ん 検 診	1,686	135	8.0	-	-	0.0
大 腸 が ん 検 診	4,077	207	5.1	3,519	126	3.6
子 宮 が ん 検 診	2,817	27	1.0	1,274	12	0.9
乳 が ん 検 診	3,907	209	5.3	3,688	136	3.7
前立腺がん検診	1,008	74	7.3	-	-	0.0
胸 部 検 診	3,200	67	2.1	-	-	0.0
喀 痰 細 胞 診	64	-	0.0	-	-	0.0
肝炎ウイルス検診	237	-	0.0	-	-	0.0
骨粗鬆症検診	484	148	30.6	480	149	31.0
成人歯科健診	169	130	76.9	150	116	77.3

(続)

種 目	令和3年度			令和4年度		
	受診者	精密検査対象者		受診者	精密検査対象者	
			比率			比率
特 定 健 診	2,391	1,377	57.6	2,795	1,520	54.4
後期高齢者健診	1,533	967	63.1	1,736	1,029	59.3
胃 が ん 検 診	1,502	132	8.8	1,597	88	5.5
大 腸 が ん 検 診	3,689	111	3.0	3,528	123	3.5
子 宮 が ん 検 診	2,677	36	1.3	2,521	24	1.0
乳 が ん 検 診	3,728	172	4.6	3,660	93	2.5
前立腺がん検診	875	62	7.1	961	53	5.5
胸 部 検 診	2,856	61	2.1	3,006	49	1.6
喀 痰 細 胞 診	50	-	0.0	42	-	0.0
肝炎ウイルス検診	417	2	0.5	271	-	0.0
骨粗鬆症検診	478	135	28.2	505	123	24.4
成人歯科健診	131	108	82.4	136	107	78.7

健康管理課

3. 死因別(上位5位)死亡者数

単位:人

順 位	令和元(平成31)年		令和2年		令和3年		令和4年	
	死因	実数	死因	実数	死因	実数	死因	実数
1	悪性新生物	129	悪性新生物	148	悪性新生物	144	心疾患	141
2	心疾患	101	心疾患	83	心疾患	112	悪性新生物	138
3	老衰	60	老衰	60	脳血管疾患	52	老衰	50
4	脳血管疾患	41	脳血管疾患	46	老衰	34	脳血管疾患	41
5	肺炎	41	肺炎	37	肺炎	32	肺炎	25

千葉県衛生統計年報

4. ごみ処理の状況

(1) ごみ処理量の推移

単位:t、%、人

年 度	年間総 収集量	処理状況		処理人口
		焼却	埋立等	
平成 30	10,099	8,635	1,464	36,466
令和 元	9,347	8,174	1,173	35,881
2	8,707	7,528	1,179	35,349
3	10,058	9,358	700	34,696
4	9,925	9,324	601	34,140

匝瑳市ほか二町環境衛生組合
東総地区広域市町村圏事務組合

注1: 令和3年3月まで松山清掃工場にて処理。

注2: 令和3年4月から東総地区クリーンセンターにて処理。

(2) ごみの種類別処理状況

単位:t

年 度	可燃ごみ	資 源 ご み					
		缶類	びん類	紙類	ガラス類	金属類	ペット ボトル
平成 30	7,127	121	212	163	－	122	64
令和 元	7,097	120	186	146	－	109	61
2	6,501	132	186	173	－	129	66
3	8,429	59	191	264	－	157	53
4	8,271	55	179	254	－	148	47

(続)

年 度	資 源 ご み	
	衣類	プラスチック 容器類
平成 30	89	42
令和 元	81	42
2	28	48
3	38	－
4	27	－

※令和3年度からプラスチック容器類は可燃ごみとして処理。

匝瑳市ほか二町環境衛生組合
東総地区広域市町村圏事務組合

5. し尿処理状況

単位:kl、人

区 分	平成29年度	平成30年度	令和元年度	令和2年度	令和3年度	令和4年度
年 間 排 出 量	18,491	18,254	17,945	17,701	17,361	17,129
年 間 総 収 集 量 (浄)	8,080	8,026	8,159	8,400	8,237	8,465
〃 (生)	1,840	1,747	1,793	1,669	1,698	1,457
1 日 処 理 能 力	46	45	45	45	45	46
処 理 人 口	4,384	4,162	4,272	3,976	4,045	3,471

東総衛生組合

VIII 保健・衛生

6. 火葬場の使用状況

単位:件、%

年 度	組 合 全 体				
	総数	うち匝瑳市		うち左記以外	
		総数	割合	総数	割合
平成 23	1,033	526	50.9	507	49.1
24	1,023	566	55.3	457	44.7
25	1,051	558	53.1	493	46.9
26	986	532	54.0	454	46.0
27	1,002	524	52.3	478	47.7
28	995	521	52.4	474	47.6
29	1,016	575	56.6	441	43.4
30	973	532	54.7	441	45.3
令和 元	1,002	553	55.2	449	44.8
2	1,034	580	56.1	454	43.9
3	1,039	576	55.4	463	44.6
4	1,130	569	50.4	561	49.6

匝瑳市ほか二町環境衛生組合

7. 公害苦情件数

単位:件

区 分		平成30年度	令和元年度	令和2年度	令和3年度	令和4年度
総 数		586	572	632	589	609
典型七公害	大 気 汚 染	－	1	－	－	－
	水 質 汚 濁	5	3	2	2	6
	土 壌 汚 染	－	－	－	－	－
	騒 音	4	3	2	4	3
	振 動	1	－	－	－	－
	地 盤 沈 下	－	－	－	－	－
	悪 臭	5	3	5	8	6
上記以外	土 砂 散 乱	－	－	－	－	－
	廃棄物投棄等	83	55	98	59	77
	害虫等の発生	3	4	4	3	6
	雑 草 の 繁 茂	54	74	59	63	78
	動物死骸放置	358	398	413	397	407
	そ の 他	73	31	49	53	26

環境生活課

1. 国民年金の状況

(1) 国民年金加入状況

単位:人、%(各年3月31日現在)

年	人 口 (A)	被保険者数(B)				加入率 (B/A)
		総 数	強制加入	任意加入	第3号加入	
平成 27	38,571	8,596	6,715	63	1,818	22.3
28	38,063	8,122	6,292	64	1,766	21.3
29	37,524	7,406	5,640	53	1,713	19.7
30	36,969	6,915	5,223	40	1,652	18.7
31	36,466	6,539	4,888	29	1,622	17.9
令和 2	35,881	6,332	4,717	32	1,583	17.6
3	35,349	6,066	4,568	24	1,474	17.2
4	34,696	5,868	4,433	27	1,408	16.9
5	34,140	5,592	4,217	32	1,343	16.4

市民課

(2) 基礎年金受給状況

単位:人、千円

年 度	受給者数及び受給金額					
	総 数		老齢年金		障害年金	
	受給者	金 額	受給者	金 額	受給者	金 額
平成 27	12,474	7,878,573	11,476	7,003,409	920	818,939
28	12,556	7,955,683	11,586	7,145,297	902	802,237
29	12,786	8,151,049	11,798	7,288,115	916	811,952
30	12,893	8,260,593	11,901	7,393,871	923	817,930
令和 元	12,858	8,293,738	11,881	7,441,249	910	805,282
2	12,862	8,373,118	11,889	7,525,217	908	803,037
3	12,840	8,405,985	11,876	7,566,223	894	791,565
4	12,810	8,401,277	11,848	7,568,759	889	783,785

(続)

年 度	受給者数及び受給金額			
	遺族年金		寡婦年金	
	受給者	金 額	受給者	金 額
平成 27	57	46,638	21	9,587
28	49	39,499	19	8,650
29	53	42,139	19	8,843
30	54	41,958	15	6,834
令和 元	51	39,766	16	7,441
2	49	37,951	16	6,913
3	56	42,086	14	6,111
4	59	42,738	14	5,995

市民課

Ⅸ 社会福祉

(3) 福祉年金受給状況

単位: 千円

年 度	老齢福祉年金	
	受給者	金 額
平成 18	5	966
19	3	915
20	2	812
21	1	406
22	1	406

市民課

注: 平成23年度以降、対象者不在のため支給していない。

(4) 一時金受給状況

単位: 千円

年 度	死亡一時金	
	受給者	金 額
平成 25	12	2,022
26	17	2,365
27	18	3,077
28	13	1,760
29	8	1,244
30	8	1,268
令和 元	11	1,645
2	-	-
3	-	-
4	-	-

市民課

2. 国民健康保険の状況

(1) 国民健康保険加入状況

単位:人(各年3月31日現在)

年	世帯数	被保険者 総 数	一 般	退職被保険者等		
				総 数	本 人	被扶養者
平成 28	7,335	14,280	13,619	661	517	144
29	7,182	13,573	13,100	473	384	89
30	6,574	11,699	11,582	117	103	14
31	6,375	11,069	11,049	20	18	2
令和 2	6,214	10,574	10,573	1	1	-
3	6,135	10,330	10,330	-	-	-
4	5,896	9,760	9,760	-	-	-
5	5,613	9,134	9,134	-	-	-

市民課

(2) 国民健康保険給付状況

単位:千円

年 度	保険給付費					
	療養諸費					
	総 額	療養の給付				入院時食事 療養費
		入 院	入院外	歯 科	調 剤	
平成 27	3,039,522	956,377	1,382,376	232,347	373,311	43,474
28	3,054,413	994,290	1,357,027	215,146	400,364	37,880
29	2,788,093	862,654	1,232,693	209,558	403,986	32,332
30	2,792,501	952,517	1,159,769	201,065	400,382	30,447
令和 元	2,677,074	914,981	1,090,569	193,490	401,530	31,262
2	2,601,752	928,836	1,000,983	187,120	410,652	30,121
3	2,746,214	959,126	1,110,822	197,245	398,685	31,978
4	2,526,838	830,335	1,045,018	189,623	389,799	28,656

(続)

年 度	保険給付費		保険給付費		
	療養諸費		高額療養費	その他の保険給付	
	訪問看護 療養費	療養費		出産育児 一時金	葬祭費
平成 27	13,195	38,442	413,684	22,269	3,850
28	15,290	34,416	446,171	17,220	3,450
29	15,276	31,594	388,174	13,440	3,250
30	14,259	34,062	407,344	10,064	3,400
令和 元	15,607	29,635	385,712	10,080	3,800
2	18,234	25,806	387,414	12,600	4,150
3	16,379	31,979	402,846	7,457	3,150
4	15,204	28,203	354,938	7,560	3,200

市民課

Ⅸ 社会福祉

3. 老人医療費支給状況

単位:千円

年 度	総 数		老人医療費							
			診療費							
	件 数	支払額	入 院		入院外		歯 科		調 剤	
			件 数	支払額	件 数	支払額	件 数	支払額	件 数	支払額
平成 13	156,371	3,307,485	3,337	1,175,020	113,176	1,634,792	8,373	124,714	28,949	259,057
14	160,898	3,388,286	3,782	1,282,017	114,436	1,551,176	8,779	132,701	30,942	294,626
15	152,652	3,210,877	3,505	1,210,853	109,165	1,452,926	8,551	125,784	28,955	281,957
16	146,701	3,085,424	3,382	1,145,498	104,506	1,400,631	8,528	128,543	27,988	275,958
17	138,676	3,216,192	3,764	1,314,264	98,685	1,368,276	7,859	120,323	26,300	269,317
18	131,397	2,975,754	3,561	1,198,816	93,399	1,305,660	7,422	104,699	25,022	254,584
19	125,651	2,961,906	3,327	1,192,762	89,493	1,305,095	7,161	99,650	23,729	254,770
20	10,909	275,486	299	113,571	7,503	112,322	662	9,957	2,034	21,155

(続)

年 度	老人医療費							
	入院時食事療養費		施設療養費		訪問看護療養費		医療費の支給	
	件 数	支払額	件 数	支払額	件 数	支払額	件 数	支払額
13	(3,087)	72,729	-	-	164	10,946	2,372	30,227
14	(3,497)	86,278	-	-	123	8,078	2,836	33,410
15	(3,282)	83,648	-	-	111	5,860	2,365	49,849
16	(3,185)	80,820	-	-	86	4,837	2,211	49,137
17	(3,592)	93,957	-	-	62	2,861	2,006	47,194
18	(3,363)	65,722	-	-	43	1,875	1,950	44,398
19	(3,149)	59,480	-	-	46	2,314	1,895	47,835
20	(282)	5,862	-	-	5	307	406	12,312

市民課

注:平成20年4月から後期高齢者医療制度に移行したため、平成20年度は、平成20年3月分の支払のみとなる。

4. 後期高齢者医療制度の状況

(1) 後期高齢者医療被保険者数

単位:人(各年3月31日現在)

年	被保険者数
令和 2	6,278
3	6,175
4	6,306
5	6,510

市民課

(2) 後期高齢者医療給付費等の状況

単位:千円

年 度	総 数	医療給付費				
		入 院	入院外	歯 科	調 剤	入院時食事療養費
令和 元	4,569,069	2,270,088	1,393,162	158,850	576,105	67,770
2	4,456,869	2,217,061	1,352,748	158,469	567,230	59,883
3	4,541,541	2,258,070	1,386,948	165,954	559,843	55,457
4	4,699,700	2,276,050	1,474,389	180,698	593,028	55,331

(続)

年 度	医療給付費		高額療養費	高額介護合算療養費	その他
	訪問看護療養費	療養費			葬祭費
令和 元	12,716	29,104	36,933	3,141	21,200
2	16,952	25,442	34,845	4,089	20,150
3	23,954	30,005	36,188	4,572	20,550
4	28,733	29,724	36,082	4,215	21,450

市民課

5. 地区別シニアクラブの状況

単位:人(令和5年4月1日現在)

区 分	クラブ数	会員数 (A)	60歳以上人口 (B)	(A)/(B)×100 %
総 数	86	3,241	12,394	26.1
中 央	13	696	2,127	32.7
豊 栄	3	56	1,081	5.2
須 賀	7	462	1,064	43.4
匝 瑳	7	274	526	52.1
豊 和	6	138	667	20.7
吉 田	4	74	392	18.9
飯 高	4	144	416	34.6
共 興	13	436	836	52.2
平 和	6	258	1,220	21.1
椿 海	2	41	1,195	3.4
野 田	9	257	1,708	15.0
栄	12	405	1,162	34.9

高齢者支援課

Ⅸ 社会福祉

6. 保育所・保育園の状況

単位:人、㎡(各年4月1日現在)

区 分		平成31年		令和2年		令和3年		令和4年	
		職員数	保育児数	職員数	保育児数	職員数	保育児数	職員数	保育児数
総 数		187	892	218	850	202	821	183	745
市立	八日市場保育所	24	103	28	104	20	102	22	88
	豊 和 保 育 所	11	38	13	33	9	30	9	29
	吉 田 保 育 所	10	27	11	23	13	25	7	24
	豊 栄 保 育 所	16	52	18	62	14	55	11	44
社会福祉法人立	椿 海 保 育 園	22	109	20	102	21	92	21	81
	共 興 保 育 園	9	46	12	44	11	46	8	41
	須 賀 保 育 園	31	168	30	151	27	128	26	115
	平 和 保 育 所	16	92	15	75	14	70	14	64
	匝 瑳 保 育 園	7	26	9	29	10	28	6	22
	東 保 育 園	12	71	16	72	15	67	11	55
	栄 保 育 園	16	83	17	81	17	68	17	63
	あかしあこども園	13	77	29	74	31	110	31	119

(続)

区 分		令和5年						
		職員数	保育児数	(3歳未満)	(3歳児)	(4歳以上)	敷地面積	定 員
総 数		218	717	249	138	330	41,055	815
市立	八日市場保育所	27	84	30	15	39	2,795	120
	豊 和 保 育 所	13	27	9	8	10	2,911	60
	吉 田 保 育 所	14	24	8	5	11	2,909	60
	豊 栄 保 育 所	20	48	21	5	22	4,914	60
社会福祉法人立	椿 海 保 育 園	21	79	23	16	40	3,826	80
	共 興 保 育 園	11	43	11	12	20	2,500	50
	須 賀 保 育 園	25	104	36	16	52	7,664	110
	平 和 保 育 所	14	60	19	9	32	3,031	60
	匝 瑳 保 育 園	11	15	6	5	4	3,057	20
	東 保 育 園	13	55	21	14	20	1,730	60
	栄 保 育 園	16	64	27	12	25	1,544	60
	あかしあこども園	33	114	38	21	55	4,174	75

福祉課

注1:職員数は非常勤職員を含む。

注2:平成22年3月に飯高保育所廃所。

注3:平成30年4月にあかしあこども園開園。

7. 養護老人ホームへの措置入所の状況

単位: 人、円

区 分	平成30年度	令和元年度	令和2年度	令和3年度	令和4年度
措置入所者数	37	36	36	35	33
措置費	102,986,589	101,888,481	94,539,294	95,678,277	89,079,127

高齢者支援課

注1: 措置入所者数は各年度末(3月31日)現在

注2: 措置費については各年度の決算額(入所者自己負担分を含む。)

8. そうさぬくもりの郷の利用状況

(各年12月31日現在)

区 分	入 所 者 数			通 所 者 数			
	介護保健 施 設	短期入所 療養介護	介護予防 短期入所 療養介護	通所リハビリ テーション	介護予防 通所リハビリ テーション	通 所 営業日数	
定 員	100			25			
平成 29	82.1	6.3	0.1	21.8	2.4	293	
30	85.3	5.8	0.1	20.9	1.8	293	
令和 元	84.5	4.2	0.1	22.2	1.5	289	
2	86.2	4.5	0.0	23.1	1.3	294	
3	85.4	4.2	0.0	22.8	1.0	294	
4	84.4	4.3	0.0	23.3	1.5	269	
5	85.2	3.6	0.0	21.7	1.4	288	
令和 5 年 月 平 均 利 用 率	1月	81.7	3.9	0.0	21.7	1.1	19
	2月	87.9	3.9	0.0	22.3	1.1	22
	3月	89.8	3.1	0.0	21.8	1.0	26
	4月	88.4	3.5	0.0	22.9	1.0	24
	5月	83.8	3.7	0.0	23.8	1.3	24
	6月	85.3	3.8	0.0	22.2	1.6	26
	7月	85.0	2.8	0.0	21.5	1.7	25
	8月	87.2	2.5	0.0	20.3	1.5	26
	9月	86.0	2.8	0.0	21.1	1.4	24
	10月	82.4	4.2	0.0	20.1	1.7	24
	11月	81.2	3.9	0.0	20.7	1.8	24
	12月	84.1	4.8	0.0	22.0	1.3	24

そうさぬくもりの郷

注1: 介護予防通所リハビリテーションは、平成18年4月から実施。

注2: 通所リハビリテーションの定員は、平成26年7月1日から30人とする。

Ⅸ 社会福祉

9.障害者手帳所持者の状況

単位:人(各年3月31日現在)

年	身体障害者手帳所持者						療育手帳 所持者	精神障害者 保健福祉手帳 所持者
		視覚障害	聴覚・平衡 機能障害	音声・言語 機能障害	肢体不自由	内部障害		
平成 30	1,271	91	85	17	694	384	286	213
31	1,250	87	84	17	661	401	288	237
令和 2	1,229	89	86	16	636	402	295	247
3	1,205	86	85	13	617	404	307	248
4	1,203	86	84	13	598	422	312	256
5	1,174	82	79	13	572	428	322	277

福祉課

10.介護保険の状況

(1) 介護保険認定状況

単位:人(各年3月31日現在)

年	要支援1	要支援2
平成 30	254	197
31	239	242
令和 2	273	218
3	336	210
4	339	223
5	350	228

(続)

年	要介護1	要介護2	要介護3	要介護4	要介護5
平成 30	497	315	287	278	190
31	476	316	326	298	194
令和 2	514	313	349	298	219
3	487	304	357	301	211
4	480	316	304	346	196
5	486	322	284	339	191

高齢者支援課

(2) 介護保険給付状況

単位:円

年 度	介護保険給付額				被保険者 1人あたり
		うち施設サービス	うち在宅サービス	その他	
平成 29	2,900,982,865	1,310,896,072	1,587,906,793	2,180,000	237,669
30	2,947,507,800	1,372,080,711	1,573,246,389	2,180,700	239,849
令和 元	3,069,481,227	1,453,666,987	1,613,532,740	2,281,500	249,430
2	3,273,347,759	1,576,466,858	1,694,518,051	2,362,850	265,134
3	3,362,110,377	1,627,287,811	1,732,419,716	2,402,850	272,500
4	3,375,936,910	1,664,101,682	1,709,419,378	2,415,850	273,710

高齢者支援課

(3) 介護保険サービス利用状況

単位:延べ件数

年 度	居宅サービス							
	訪問介護	訪問入浴 介護	訪問看護	訪問リハビリ テーション	居宅療養 管理指導	通所介護	通所リハビリ テーション	短期入所
平成 27	4,883	835	1,032	4	1,194	6,905	1,777	1,869
28	4,832	701	1,196	-	1,167	5,151	1,706	1,861
29	3,865	638	1,153	10	1,392	3,900	1,833	1,999
30	3,617	544	1,089	4	1,470	3,943	1,789	2,129
令和 元	3,928	456	1,105	-	1,583	4,170	1,768	2,255
2	4,106	570	1,383	21	1,713	4,359	1,724	1,989
3	3,994	641	1,616	17	2,444	4,445	1,656	1,800
4	4,086	588	1,635	20	2,558	4,116	1,624	1,690

(続)

年 度	居宅サービス				地域密着型サービス			
	福祉用具 貸与	福祉用具購 入住宅改修	特定施設 入居者 生活介護	居宅介護 支援	定期巡回・ 随時対応型 訪問介護看護	夜間対応型 訪問介護	地域密着型 通所介護	認知症 対応型 通所介護
平成 27	7,028	285	205	12,704	-	-	-	630
28	7,422	307	205	13,129	-	-	2,043	769
29	7,742	276	215	12,116	-	-	2,342	675
30	7,768	291	230	12,045	-	-	2,575	539
令和 元	8,177	239	198	12,458	-	-	2,747	616
2	8,873	292	217	12,841	-	-	2,402	581
3	9,149	293	195	12,731	12	-	2,136	418
4	9,361	272	177	12,786	46	-	2,267	376

(続)

年 度	地域密着型サービス				施設サービス			
	小規模 多機能型 居宅介護	認知症対応型 共同生活介護	特定施設入居 者生活介護	介護老人福祉 施設入所者 生活介護	介護老人 福祉施設	介護老人 保健施設	介護療養型 医療施設	介護 医療院
平成 27	248	565	-	489	2,774	1,531	8	-
28	264	525	-	349	2,969	1,493	1	-
29	263	541	-	339	3,031	1,607	14	-
30	247	548	-	334	2,997	1,777	17	-
令和 元	213	547	-	340	3,436	1,671	-	4
2	196	549	-	346	3,755	1,640	1	32
3	239	736	-	342	3,924	1,573	-	48
4	231	775	5	340	4,124	1,536	-	35

高齢者支援課

Ⅸ 社会福祉

(4) 介護予防・日常生活支援総合事業利用状況

単位:延べ件数

年 度	介護予防・生活支援サービス		
	訪問型 サービス	通所型 サービス	介護予防ケア マネジメント
令和 2	1,052	1,740	1,469
3	1,175	2,050	1,684
4	1,008	2,117	1,534

高齢者支援課

11.生活保護の状況

(1) 生活保護法による保護状況

単位:世帯、人

年 度	被保護 世帯数	被保護 実人数	扶助人員					
			生活扶助	住宅扶助	教育扶助	介護扶助	医療扶助	その他の扶助
平成 26	222	273	2,799	1,674	41	404	2,671	73
27	242	303	3,081	1,873	34	496	2,944	61
28	252	328	3,449	2,182	100	543	3,223	41
29	267	350	3,672	2,421	124	565	3,437	65
30	281	357	3,682	2,440	92	641	3,491	46
令和 元	292	370	3,885	2,469	82	751	3,638	83
2	302	380	3,936	2,521	81	871	3,705	64
3	314	395	4,022	2,651	74	1,009	3,833	83
4	326	409	4,116	2,701	85	1,061	3,981	46

福祉課

注:世帯・人員は一年間の平均、扶助人員は年間の延人数

(2) 生活保護世帯の状況

(各年3月31日現在)

年	総 数	単身世帯			二人以上世帯			
		高齢者 世 帯	傷病障害 世 帯	その他	高齢者 世 帯	傷病障害 世 帯	母子世帯	その他
平成 26	215	95	74	5	11	19	5	6
27	242	114	65	15	14	19	2	13
28	253	125	65	14	14	18	1	16
29	250	117	62	13	17	17	4	20
30	274	125	68	23	19	20	4	15
31	284	134	65	25	20	20	4	16
令和 2	291	138	74	24	18	19	3	15
3	304	150	69	26	21	20	1	17
4	312	152	71	26	20	19	6	18
5	334	169	64	37	17	20	7	20

福祉課

Ⅸ 社会福祉

(3) 生活保護費扶助別給付状況

単位:円、%

年 度	総 額		生活扶助		住宅扶助		教育扶助	
	金 額	構成比	金 額	構成比	金 額	構成比	金 額	構成比
平成 25	433,714,774	100	140,340,620	32.3	35,445,766	8.2	717,260	0.2
26	438,005,303	100	148,422,235	33.9	38,147,001	8.7	411,610	0.1
27	466,631,668	100	160,187,963	34.3	43,444,805	9.3	467,010	0.1
28	487,304,724	100	172,844,723	35.5	49,713,162	10.2	1,068,120	0.2
29	526,369,211	100	182,388,106	34.7	56,945,121	10.8	1,244,268	0.2
30	578,404,354	100	187,463,317	32.4	61,884,500	10.7	942,508	0.2
令和 元	545,987,133	100	189,318,338	34.7	62,359,513	11.4	678,655	0.1
2	614,531,592	100	187,562,607	30.5	64,375,959	10.5	606,212	0.1
3	747,914,450	100	192,979,536	25.8	67,362,216	9.0	710,106	0.1
4	590,048,020	100	199,916,198	33.9	71,244,160	12.1	791,255	0.1

(続)

年 度	介護扶助		医療扶助		その他の扶助費 (施設事務費を含む)	
	金 額	構成比	金 額	構成比	金 額	構成比
平成 25	22,785,421	5.2	219,368,716	50.6	15,056,991	3.5
26	16,442,027	3.7	220,609,215	50.4	13,973,215	3.2
27	8,520,540	1.8	241,774,738	51.9	12,236,612	2.6
28	7,868,862	1.6	239,660,139	49.2	16,149,718	3.3
29	10,108,470	1.9	258,231,497	49.1	17,451,749	3.3
30	14,525,704	2.5	297,114,714	51.4	16,473,611	2.8
令和 元	14,208,566	2.6	258,103,503	47.3	21,318,558	3.9
2	14,685,377	2.4	326,081,962	53.1	21,219,475	3.4
3	18,421,180	2.4	447,678,480	59.9	20,762,932	2.8
4	16,700,938	2.8	282,597,136	47.9	18,798,333	3.2

福祉課

12. 児童手当支給状況

単位:円、人

年 度	児童手当					
	一般受給者					
	被用者			非被用者		
	支給金額	受給者数	延児童数	支給金額	受給者数	延児童数
令和 元	353,400,000	1,594	31,692	101,345,000	445	9,026
2	344,360,000	1,543	30,954	91,080,000	405	8,153
3	332,550,000	1,481	29,920	85,165,000	382	7,628
4	315,130,000	1,406	28,439	80,045,000	371	7,200

(続)

年 度	児童手当					
	施設等受給者					
	被用者			非被用者		
	支給金額	受給者数	延児童数	支給金額	受給者数	延児童数
令和 元	50,000	1	5	650,000	1	65
2	120,000	1	12	760,000	1	76
3	295,000	1	27	1,040,000	1	104
4	415,000	1	41	1,170,000	1	117

(続)

年 度	特例給付						児童手当・特例給付 総 数		
	一般受給者								
	被用者			非被用者					
	支給金額	受給者数	延児童数	支給金額	受給者数	延児童数	支給金額	受給者数	延児童数
令和 元	5,760,000	62	1,152	810,000	8	162	462,015,000	2,111	42,102
2	6,035,000	66	1,207	750,000	8	150	443,105,000	2,024	40,552
3	5,340,000	56	1,068	965,000	9	193	425,355,000	1,930	38,940
4	3,780,000	33	756	990,000	8	198	401,530,000	1,820	36,751

福祉課

注1:「支給金額」は、各年度4月～3月に執行した額。

注2:「受給者数」は、各年度2月末現在の実績。

注3:「延児童数」は、各年度4月～3月に対象であった児童の延べ人数。

13. ボランティア団体数・会員数の推移

年度	団体数	会員数
令和 元	26	550
2	23	496
3	23	461
4	23	419

匝瑳市社会福祉協議会

Ⅸ 社会福祉

14.市民ふれあいセンター利用状況

単位:件、人

区 分		平成30年度		令和元年度		令和2年度		令和3年度		令和4年度	
		件数	人員	件数	人員	件数	人員	件数	人員	件数	人員
開 館 日 数		289	-	270	-	243	-	292	-	291	-
利 用 件 数 ・ 人 員		1,542	70,215	1,386	67,482	1,167	33,096	683	55,737	1,018	48,508
老人施設	浴 室	-	5,560	-	6,736	-	4,465	-	1,223	-	2,054
	教 養 娛 楽 室	-	7,472	-	6,111	-	364	-	-	-	300
	バ イ オ ト ロ ン	-	2,968	-	2,036	-	604	-	98	-	96
	利 用 延 人 員	-	16,000	-	14,883	-	5,433	-	1,321	-	2,450
	利 用 実 人 員	-	12,028	-	11,951	-	4,535	-	1,223	-	2,354
上記以外	小 会 議 室	39	355	47	298	35	131	-	-	-	-
	会 議 室	191	14,065	173	14,148	282	10,672	141	45,395	97	29,553
	第 一 会 議 室	224	4,030	211	4,102	139	2,488	153	2,207	220	2,886
	第二会議室(和室)	9	71	5	34	1	5	-	-	-	-
	第 三 会 議 室	110	5,413	113	5,301	148	5,228	19	285	7	197
	大 ホ ー ル	149	22,546	124	20,383	49	4,360	102	3,964	173	10,287
	視 聴 覚 室	182	4,322	144	4,342	104	1,811	2	50	-	-
	料 理 実 習 室	27	503	26	518	-	-	-	-	-	-
	トレーニングルーム	119	2,207	109	2,286	76	1,462	10	188	10	153
	相 談 室	335	2,670	266	1,906	164	950	138	907	376	1,842
	談 話 室	157	2,005	168	2,213	169	1,454	118	1,518	135	1,236
	計	1,542	58,187	1,386	55,531	1,167	28,561	683	54,514	1,018	46,154
施設使用料(円)		3,543,105		2,935,675		1,058,050		69,000		795,950	

市民ふれあいセンター

1. 幼稚園・こども園の状況(公立・私立)

(各年5月1日現在)

年	園 数	学級数	教員数 (本務者)	職員数 (本務者)	在園者数		
					総 数		
					計	男	女
平成 27	3	9	19	4	120	59	61
28	3	9	21	4	120	58	62
29	3	9	21	4	114	56	58
30	3	9	30	6	136	67	69
令和 元	3	9	33	7	145	67	78
2	3	9	34	8	147	76	71
3	3	9	34	9	153	83	70
4	3	8	39	8	150	73	77
5	2	6	37	8	133	67	68
園別内訳	八日市場幼稚園	3	10	1	19	9	10
	のさか幼稚園	-	-	-	-	-	-
	あかしあこども園	3	27	7	114	58	58

(続)

年	在園者数								
	3 歳			4 歳			5 歳		
	計	男	女	計	男	女	計	男	女
平成 27	39	22	17	48	19	29	33	18	15
28	32	16	16	39	21	18	49	21	28
29	35	16	19	36	18	18	43	22	21
30	45	25	20	34	14	20	37	19	18
令和 元	34	19	15	46	22	24	36	15	21
2	42	20	22	36	22	14	46	21	25
3	32	12	20	46	23	23	36	21	15
4	31	17	14	38	12	26	44	23	21
5	28	16	12	32	18	14	36	14	22

学校教育課、学校基本調査

注1:平成20年3月に米倉分園廃園

注2:平成30年4月に、「あかしあ幼稚園」から「九十九里ホーム飯倉駅前あかしあこども園」へ移行。「在園者数」のうち総数においては、0歳児から2歳児までを含む。

X 教育・文化

2. 小学校の状況

(各年5月1日現在)

年	学校数	教員数(本務者)			職員数(本務者)			校舎面積 ㎡	校地面積 ㎡	附属施設面積	
		総数	男	女	総数	男	女			屋内 運動場 ㎡	プール 水面積 ㎡
平成 28	11	163	56	107	11	1	10	30,663	140,062	8,897	2,432
29	10	164	55	109	10	－	10	30,658	139,616	9,235	2,432
30	10	162	52	110	11	－	11	30,658	139,616	9,235	2,432
令和 元	10	159	52	107	11	1	10	30,658	139,616	9,235	2,432
2	10	157	59	98	10	1	9	30,658	139,600	9,235	2,432
3	10	152	58	94	10	1	9	30,658	139,600	9,235	2,432
4	10	155	56	94	10	1	9	30,658	139,600	9,235	2,432
5	10	153	54	99	11	2	9	30,658	139,600	9,235	2,432
学校別内訳	平 和 小 学 校	15	6	9	1	1	－	3,127	10,247	872	325
	椿 海 小 学 校	16	6	10	1	－	1	3,324	11,859	816	－
	八日市場小学校	26	8	18	2	1	1	4,769	14,391	1,162	362
	豊 栄 小 学 校	15	6	9	1	－	1	3,339	14,109	764	－
	須 賀 小 学 校	13	6	7	1	－	1	2,658	11,482	788	325
	共 興 小 学 校	13	3	10	1	－	1	2,614	11,454	1,188	－
	吉 田 小 学 校	10	3	7	1	－	1	1,875	11,537	726	325
	豊 和 小 学 校	12	5	7	1	－	1	1,888	13,231	828	325
	栄 小 学 校	15	6	9	1	－	1	3,272	19,798	1,229	385
	野 田 小 学 校	18	5	13	1	－	1	3,792	21,492	862	385

学校教育課、学校基本調査

注1:平成20年3月に米倉分校廃校

注2:平成22年3月に飯高小学校廃校

注3:平成28年3月に匝瑳小学校廃校

3. 小学校学年別児童数

(各年5月1日現在)

年	学校数	計				1学年			2学年		
		学級	計	男	女	計	男	女	計	男	女
平成 28	11	100	1,711	834	877	274	133	141	292	150	142
29	10	102	1,678	820	858	252	128	124	274	131	143
30	10	104	1,651	815	836	266	129	137	251	127	124
令和 元	10	104	1,594	796	798	236	115	121	265	128	137
2	10	99	1,559	778	781	250	125	125	239	118	121
3	10	96	1,516	761	755	243	130	113	249	125	124
4	10	97	1,488	755	733	237	129	108	245	131	114
5	10	97	1,438	745	693	204	117	87	241	131	110
学校別内訳	平和小学校	9	153	81	72	18	10	8	24	15	9
	椿海小学校	10	188	88	100	23	13	10	33	19	14
	八日市場小学校	17	307	170	137	50	31	19	51	25	26
	豊栄小学校	9	173	78	95	25	14	11	36	16	20
	須賀小学校	9	149	84	65	18	11	7	24	14	10
	共興小学校	8	69	41	28	8	5	3	11	9	2
	吉田小学校	7	34	15	19	5	3	2	4	1	3
	豊和小学校	6	52	24	28	11	4	7	8	3	5
	栄小学校	10	121	61	60	18	10	8	22	12	10
	野田小学校	12	192	103	89	28	16	12	28	17	11

(続)

年	3学年			4学年			5学年			6学年		
	計	男	女	計	男	女	計	男	女	計	男	女
平成 28	296	153	143	283	132	151	283	130	153	283	136	147
29	293	149	144	294	150	144	284	132	152	281	130	151
30	271	131	140	290	149	141	291	148	143	282	131	151
令和 元	251	127	124	269	131	138	286	148	138	287	147	140
2	263	128	135	254	128	126	266	130	136	287	149	138
3	240	119	121	263	128	135	254	128	126	267	131	136
4	250	123	127	238	117	121	264	129	135	254	126	128
5	244	130	114	251	125	126	235	114	121	263	128	135
学校別内訳	平和小学校	27	9	18	36	25	11	26	11	15	22	11
	椿海小学校	28	16	12	39	15	24	30	12	18	35	13
	八日市場小学校	56	35	21	37	23	14	52	22	30	61	34
	豊栄小学校	30	15	15	20	6	14	27	13	14	35	14
	須賀小学校	27	14	13	29	17	12	25	16	9	26	12
	共興小学校	10	4	6	13	6	7	11	7	4	16	10
	吉田小学校	4	2	2	7	3	4	6	2	4	8	4
	豊和小学校	7	5	2	11	6	5	7	2	5	8	4
	栄小学校	17	11	6	26	12	14	17	8	9	21	8
	野田小学校	38	19	19	33	12	21	34	21	13	31	18

学校教育課、学校基本調査

注1:平成20年3月に米倉分校廃校

注2:平成22年3月に飯高小学校廃校

注3:平成28年3月に匝瑳小学校廃校

X 教育・文化

4. 中学校の状況

(各年5月1日現在)

年		教員数(本務者)			職員数(本務者)			校舎面積 ㎡	校地面積 ㎡	附属施設面積	
		総数	男	女	総数	男	女			屋内運動場 ㎡	プール 水面積 ㎡
令和 元		77	42	35	3	1	2	16,395	108,371	6,424	-
2		77	41	36	3	-	3	16,395	108,371	6,424	-
3		78	39	39	3	-	3	16,395	108,371	6,424	-
4		75	38	37	3	-	3	16,395	108,371	6,424	-
5		75	38	37	3	-	3	16,395	108,371	6,424	-
学校 別 内 訳	八日市場第一中学校	24	12	12	1	-	1	5,287	24,589	1,747	-
	八日市場第二中学校	27	12	15	1	-	1	5,700	34,250	2,286	-
	野 栄 中 学 校	24	14	10	1	-	1	5,408	49,532	2,391	-

学校教育課、学校基本調査

5. 中学校学年別生徒数

(各年5月1日現在)

年		計				1学年			2学年			3学年		
		学級	計	男	女	計	男	女	計	男	女	計	男	女
令和 元		35	840	398	442	280	131	149	274	139	145	286	138	148
2		35	830	396	434	275	137	138	280	131	149	275	128	147
3		37	841	421	420	285	152	133	276	138	138	280	131	149
4		38	827	417	410	266	127	139	285	152	133	276	138	138
5		36	801	402	399	251	125	126	265	126	139	285	151	134
学校 別 内 訳	八日市場第一中学校	12	296	156	140	91	48	43	103	52	51	102	56	46
	八日市場第二中学校	13	343	176	167	108	52	56	110	54	56	125	70	55
	野 栄 中 学 校	11	162	70	92	52	25	27	52	20	32	58	25	33

学校教育課、学校基本調査

6. 中学校卒業者の進路状況

(各年5月1日現在)

年	総数	進学者		専修学校等 入 学 者		就職者		無業者		(再 掲) 就職進学者	
		総数	構成比%	総数	構成比%	総数	構成比%	総数	構成比%	総数	構成比%
令和 元	291	291	100.0	-	-	-	-	-	-	-	-
2	284	281	98.9	-	-	-	-	3	1.1	-	-
3	275	275	100.0	-	-	-	-	-	-	-	-
4	281	281	100.0	-	-	-	-	-	-	-	-
5	277	276	99.6	-	-	1	0.4	-	-	-	-
学校別内訳	八日市場第一中学校	94	94	100.0	-	-	-	-	-	-	-
	八日市場第二中学校	118	118	100.0	-	-	-	-	-	-	-
	野 栄 中 学 校	65	64	98.5	-	-	1	1.5	-	-	-

学校教育課、学校基本調査

7. 高等学校の状況

< 千葉県立匝瑳高等学校 >

(各年5月1日現在)

年	学級 総数	教員数			職員数			生徒数		
		総 数	男	女	総数	男	女	総 数	男	女
平成 30	26	71	52	19	11	5	6	885	455	430
令和 元	25	70	47	23	5	1	4	842	423	419
2	25	71	45	26	8	4	4	782	372	410
3	24	69	47	22	8	5	3	725	337	388
4	23	64	45	19	8	3	5	636	304	332
5	22	65	42	23	8	3	5	638	314	324

(続)

年	校舎延面積 ㎡	校地面積 ㎡	附属施設面積	
			屋内運動場 ㎡	プール水面積 ㎡
平成 30	15,992	69,884	1,890	－
令和 元	16,209	70,076	1,890	－
2	16,209	70,076	1,890	－
3	16,209	70,076	1,890	－
4	16,218	70,076	1,890	－
5	16,218	70,076	1,890	－

千葉県立匝瑳高等学校

< 敬愛大学八日市場高等学校 >

(各年5月1日現在)

年	学級 総数	教員数			職員数			生徒数		
		総 数	男	女	総 数	男	女	総 数	男	女
平成 30	15	40	23	17	4	2	2	478	247	231
令和 元	13	37	23	14	4	1	3	399	196	203
2	12	38	24	14	4	2	2	362	181	181
3	12	35	22	13	4	1	3	329	164	165
4	12	36	23	13	4	1	3	364	184	180
5	11	35	25	10	4	2	2	336	162	174

(続)

年	校舎延面積 ㎡	校地面積 ㎡	附属施設面積	
			屋内運動場 ㎡	プール水面積 ㎡
平成 30	7,917	26,800	3,085	－
令和 元	7,917	26,800	3,085	－
2	7,917	26,800	3,085	－
3	7,917	26,800	3,085	－
4	7,917	26,800	3,085	－
5	7,917	26,800	3,085	－

敬愛大学八日市場高等学校

X 教育・文化

8. 高等学校学年別生徒数

<千葉県立匝瑳高等学校> (各年5月1日現在)

年	1学年				2学年			
	学級数	総 数	男	女	学級数	総 数	男	女
平成 30	8	281	145	136	8	286	149	137
令和 元	8	274	128	146	8	277	144	133
2	8	228	97	131	8	273	128	145
3	7	228	115	113	8	224	95	129
4	7	192	96	96	7	219	110	109
5	7	225	109	116	7	189	94	95

(続)

年	3学年				4学年			
	学級数	総 数	男	女	学級数	総 数	男	女
平成 30	9	311	156	155	1	7	5	2
令和 元	8	281	146	135	1	9	5	4
2	8	275	143	132	1	6	4	2
3	8	269	125	144	1	4	2	2
4	8	220	95	125	1	5	3	2
5	7	216	107	109	1	8	4	4

千葉県立匝瑳高等学校

注:定時制の生徒数を含む。

<敬愛大学八日市場高等学校> (各年5月1日現在)

年	1学年				2学年			
	学級数	総 数	男	女	学級数	総 数	男	女
平成 30	5	156	78	78	5	157	80	77
令和 元	3	81	33	48	5	157	80	77
2	4	115	61	54	3	81	33	48
3	4	121	61	60	4	121	65	56
4	4	113	52	61	4	123	61	62
5	3	93	48	45	4	115	52	63

(続)

年	3学年				4学年			
	学級数	総 数	男	女	学級数	総 数	男	女
平成 30	5	165	89	76	-	-	-	-
令和 元	5	161	83	78	-	-	-	-
2	5	166	87	79	-	-	-	-
3	3	87	38	49	-	-	-	-
4	4	128	71	57	-	-	-	-
5	4	128	62	66	-	-	-	-

敬愛大学八日市場高等学校

注:通信制課程の生徒数を含む。

9. 高等学校卒業者の進路状況

<千葉県立匝瑳高等学校>

(各年5月1日現在)

年	総 数	進学者		専修学校等入学者		就職者	
		総 数	構成比%	総 数	構成比%	総 数	構成比%
平成 30	310	214	69.0	46	14.8	14	4.5
令和 元	306	221	72.2	41	13.4	12	3.9
2	272	209	76.8	34	12.5	10	3.7
3	273	216	79.1	28	10.3	17	6.2
4	267	207	77.5	27	10.1	13	4.9
5	216	165	76.4	33	15.3	9	4.2

(続)

年	無業者等		就職進学者	
	総 数	構成比%	総 数	構成比%
平成 30	36	11.6	-	-
令和 元	32	10.5	-	-
2	19	7.0	-	-
3	12	4.4	-	-
4	20	7.5	-	-
5	9	4.2	-	-

千葉県立匝瑳高等学校

<敬愛大学八日市場高等学校>

(各年5月1日現在)

年	総数	進学者		専修学校等入学者		就職者	
		総数	構成比%	総数	構成比%	総数	構成比%
平成 30	157	55	35.0	44	28.0	38	24.2
令和 元	163	56	34.4	42	25.8	47	28.8
2	159	56	35.2	44	27.7	42	26.4
3	169	53	31.4	51	30.2	37	21.9
4	87	31	35.6	21	24.1	17	19.5
5	128	43	33.6	33	25.8	23	18.0

(続)

年	無業者等		就職進学者	
	総 数	構成比%	総 数	構成比%
平成 30	20	12.7	-	-
令和 元	18	11.0	-	-
2	17	10.7	-	-
3	28	16.5	-	-
4	18	20.7	-	-
5	29	22.7	-	-

敬愛大学八日市場高等学校

X 教育・文化

10. 八日市場公民館利用状況

区 分		平成29年度	平成30年度	令和元年度	令和2年度	令和3年度	令和4年度
開館日数(日)		306	306	287	254	306	306
利用状況(件)		2,760	2,677	2,522	1,542	2,077	2,384
団体別 利用 件数	主 催 事 業	266	288	291	248	282	272
	社会教育団体	1,514	1,533	1,419	820	1,068	1,302
	一 般 団 体	608	432	423	247	368	448
	教 育 関 係	109	72	85	14	27	17
	官 公 庁	263	352	304	213	332	345
	そ の 他	-	-	-	-	-	-
利用人数(人)		51,111	48,288	45,825	19,021	29,149	35,449
有料件数(件)		627	451	439	254	374	467
使用料 (円)		765,960	564,085	505,705	297,520	475,460	582,795

八日市場公民館

11. 生涯学習センター利用状況

区 分		平成29年度	平成30年度	令和元年度	令和2年度	令和3年度	令和4年度
開館日数(日)		306	306	286	230	306	306
利用状況(人)		16,204	20,568	19,023	7,570	13,722	17,182
室別 利用 状況	講座室(ABC)	1,627	2,105	2,014	765	2,641	2,885
	会 議 室	2,698	3,455	3,502	1,511	3,859	3,989
	調 理 室	2,139	1,754	1,405	557	777	956
	講座室(1・2)	3,607	3,345	2,684	1,049	1,656	2,275
	多目的ホール	3,996	6,731	6,613	2,781	3,743	5,849
	研 修 室	64	115	261	131	191	243
	ロ ビ ー	75	131	48	12	6	0
	資 料 室	1,409	2,323	1,673	764	849	905
全 館		589	609	823	-	-	80

生涯学習課

注1:平成22年7月に「野栄農村環境改善センター」から名称変更

注2:平成22年7月に各部屋名称変更「農事研修室」→「講座室(ABC)」、「生活研修室」→「会議室」、「和室」→「講座室(1・2)」、「相談室」→「研修室」

12. 図書館

(1) 図書館利用状況

区 分	平成29年度	平成30年度	令和元年度	令和2年度	令和3年度	令和4年度
開館日数(日)	286	283	287	238	286	287
貸出人数(人)	50,896	53,317	48,354	26,712	37,263	37,569
貸出図書冊数	269,209	270,258	246,187	162,102	206,050	193,338
登録者						
総数	25,407	25,715	25,516	25,703	25,099	24,935
一般	24,336	24,509	24,351	24,677	24,155	24,084
小学生以下	1,071	1,206	1,165	1,026	944	851

八日市場図書館

注:平成21年11月25日「のさか図書館」開館

(2) 図書館の蔵書冊数

(各年3月31日現在)

区 分	平成29年度	平成30年度	令和元年度	令和2年度	令和3年度	令和4年度
総数	286,776	294,457	297,932	304,076	308,788	312,754
総記	5,367	5,570	5,772	5,937	6,093	6,239
哲学	6,131	6,426	6,611	6,831	6,992	7,147
歴史	16,443	16,652	17,081	17,310	17,515	17,461
社会	18,655	19,789	20,746	21,735	22,123	22,656
自然	13,831	14,508	15,091	15,617	15,875	16,241
技術	26,968	27,181	27,573	28,072	28,537	28,354
産業	10,162	10,526	10,497	10,730	10,976	11,112
芸術	19,673	20,202	20,618	20,954	21,227	21,400
言語	4,247	4,339	3,844	3,918	4,013	4,053
文学	79,971	80,725	82,392	84,087	85,665	87,278
児童書	73,776	76,799	78,117	79,210	78,728	79,782
郷土資料他	11,552	11,740	9,590	9,675	11,044	11,031

八日市場図書館

注:平成21年11月25日「のさか図書館」開館

X 教育・文化

13. 八日市場ドーム利用状況

単位:件、人

年 度	総数			メインアリーナ		サブアリーナ	
	開館日数	利用件数	人 員	件 数	人 員	件 数	人 員
平成 29	280	1,712	42,612	340	25,088	1,026	11,636
30	290	1,912	65,990	552	48,826	994	9,491
令和 元	270	1,950	55,644	637	40,800	995	8,715
2	245	1,558	25,106	484	13,673	828	7,925
3	292	1,527	43,110	571	25,354	637	14,454
4	292	1,773	48,759	657	34,771	807	10,185

(続)

年 度	選手控室		会議室		ジョギングコース		施設使用料(円)
	件 数	人 員	件 数	人 員	件 数	人 員	
平成 29	260	2,369	86	379	-	3,140	1,814,575
30	268	2,203	96	348	-	5,116	2,521,820
令和 元	233	1,835	85	339	-	3,955	2,216,656
2	214	1,212	30	123	-	2,161	1,244,550
3	260	1,804	58	269	-	1,227	1,277,840
4	257	2,020	52	239	-	1,544	1,496,415

生涯学習課

14. のさかアリーナ利用状況

単位:件、人

年 度	総 数		全館利用		アリーナ		文化ホール		トレーニングルーム	
	利用件数	人 員	件 数	人 員	件 数	人 員	件 数	人 員	件 数	人 員
平成 29	3,816	51,956	35	7,979	662	40,515	373	8,660	1,525	1,525
30	3,623	52,611	18	4,508	620	40,978	369	8,999	1,582	1,582
令和元	3,578	47,266	18	5,897	593	36,906	349	7,724	1,724	1,724
2	1,346	20,554	4	620	366	16,792	158	2,940	500	500
3	1,752	34,575	13	3,860	392	29,687	196	3,724	782	782
4	1,194	45,375	31	9,240	463	40,001	242	4,565	489	489

生涯学習課

15. 市営体育施設利用状況

単位:人、日

年 度	山桑公園野球場		みどり平野球場		市営野球場		市営テニスコート(5面)		パークゴルフそうさ	
	利用者数	日 数	利用者数	日 数	利用者数	日 数	利用者数	日 数	利用者数	日 数
平成 29	9,643	139	4,794	132	6,124	291	9,434	278	-	-
30	16,818	268	8,057	282	6,800	264	8,592	246	-	-
令和 元	14,990	247	8,130	330	5,800	161	8,209	226	-	-
2	8,506	211	5,959	293	2,448	180	8,320	261	8,174	140
3	8,155	254	6,543	340	3,593	212	7,144	223	11,489	388
4	9,731	256	6,879	335	3,345	201	5,056	191	12,014	339

生涯学習課

16. コミュニティ集会施設

単位: m²(令和5年4月1日現在)

番 号	地 区	名 称	所在地	建物規模	建築年度	改修年度	土地所有者
1	中央	仲 町	八日市場イ2605-1	156	S59	H30	福善寺
2	中央	砂 原	八日市場イ2658	135	S59	H27	猿田彦神社
3	中央	下 富 谷	八日市場二201-1	103	S60		市有地
4	中央	横 町	八日市場イ2887-9	53	S60	H19	横町区
5	中央	米倉新町	八日市場ホ451-4	46	S60		市有地
6	中央	竈 部 田	八日市場ハ565-1	123	S61	H23	市有地
7	中央	下 出 羽	八日市場イ2820-1	139	S61	H27・R3	共有地
8	中央	田 町	八日市場イ2105-4	243	S62	H22・H28	市有地
9	中央	米 倉	八日市場ホ3258	155	H1		葦茅神社
10	中央	万 町	八日市場イ2372-2	247	H3	H27	東照宮
11	中央	若 潮 町	若潮町16-1	116	H5		市有地
12	中央	富 谷	八日市場口317-3	176	H5		愛宕神社
13	中央	福 富	八日市場イ137-5	100	H7	H19	市有地
14	中央	上出羽町	八日市場イ2808-3	322	…	H7・H23	上出羽町区
15	中央	西 本 町	八日市場イ2568-1	170	H23		西本町区
16	豊栄	時 曾 根	時曾根588	50	S52	S59	…
17	豊栄	飯倉新田	飯倉290	80	S55	H24	共有地
18	豊栄	貝塚谷津	貝塚518-2	84	…	S59・H22	私有地
19	豊栄	田 久 保	田久保267	69	S60		私有地
20	豊栄	台 谷	飯倉1699	101	S63		市有地
21	豊栄	飯 倉 台	飯倉台11-4	132	H4	H15	市有地
22	豊栄	亀 崎	亀崎139	133	H5		養寿寺
23	豊栄	新	新9	…	…	H6・H29	共有地
24	豊栄	久 方	久方214	89	H9	H24	鹿島神社
25	豊栄	青 葉 谷	木積360-1	…	…		青葉谷区
26	豊栄	中 貫	飯倉1902	…	…	R1	私有地
27	須賀	在 久 内	高200	60	S51	H10	私有地
28	須賀	林 崎	高4030-1	78	S53		村中持
29	須賀	高 々 野	高1719	59	S53	H27	宝性院
30	須賀	道 之 口	高799-2	55	S54		市有地
31	須賀	笹 曾 根	高野1808-1	94	S56	H13・H26	市有地
32	須賀	中 高 野	高野938	46	S56	H28	市有地

X 教育・文化

(続)

番 号	地 区	名 称	所在地	建物規模	建築年度	改修年度	土地所有者
33	須賀	宿	高2934	28	…	S58	市有地
34	須賀	大 谷 中	燕里1235	65	S59		共有地
35	須賀	横須賀新田	横須賀1006	135	…	S61	村中持
36	須賀	八 市	高672	71	S62		市有地
37	須賀	高野戸田	高野125-2	47	H3		市有地
38	須賀	西 場	横須賀2112-3	67	H6		私有地
39	須賀	蒲 田	高143	82	H9		私有地
40	須賀	小 舟 内	燕里258-1	…	…	H13	共有地
41	匝瑳	中 台	中台319-1	110	S57	H13	龍性院
42	匝瑳	宮 本	宮本197-1	118	S60	H13	熊野神社
43	匝瑳	生 尾	生尾302-1	109	S61		市有地
44	匝瑳	山 桑	山桑498-2	114	H11		稻荷神社
45	匝瑳	宮 和 田	大浦514	160	…	H21	共有地
46	匝瑳	長 岡	長丘231-2	83	S53	R2	長岡区
47	豊和	内山新田	内山594	66	S57	H3 (広場整備)	私有地
48	豊和	飯 塚	飯塚1094	122	S63	H26・R4	松峰神社
49	豊和	大 寺	大寺1992	69	…	H15・H23	熊野神社
50	豊和	柿 谷	内山94-2	60	…	H17	私有地
51	吉田	八 辺	八辺 74	83	S56	H22	共有地
52	吉田	城	吉田4180	50	S63		円充寺
53	吉田	吉田新町	吉田4010-1	83	H2	R2	熊野神社
54	吉田	新 田	吉田4329	109	H3		蓮城寺
55	吉田	江 川	吉田3777	79	…	H6	私有地
56	吉田	住 方	吉田3819-2	55	H22		私有地
57	吉田	蒲 野	吉田6184	89	H16		私有地
58	吉田	入 山 崎	山崎32	…	…		私有地
59	吉田	南 神 崎	南神崎226	…	…	R1	私有地
60	飯高	安 久 山	安久山32	66	S48	S63・H30	円静寺
61	飯高	城 下	飯高1809	69	S54	S63 (広場整備)	市有地
62	飯高	小 高	小高365-1	117	S63		諏訪神社
63	飯高	仲 台	飯高521-1	68	H4		妙福寺
64	飯高	公 崎	飯高1018-1	83	H6		法界寺

(続)

番 号	地 区	名 称	所在地	建物規模	建築年度	改修年度	土地所有者
65	飯高	金 原	金原522	116	…	H12	共有地
66	共興	上 野	長谷715-2	99	S56	H12・H23	国有地
67	共興	仲 瀬 古	吉崎3019	54	S56		幸寿院
68	共興	田 部	吉崎2992-1	135	S57	H27	村中持
69	共興	荒 場	東小笹43-2	64	S58	H20・H29	市有地
70	共興	仲 西	東小笹108-1	83	S60		市有地
71	共興	横 川	長谷632-1	62	S62	H18・R4	市有地
72	共興	西 曾 根	長谷4877-2	76	S63	H30	専養院
73	共興	宮 内 寺	西小笹1564-2	101	H1	H24	私有地
74	共興	西 里	吉崎2196-1	91	H1		龍性院
75	共興	古 屋	西小笹1230-2	80	H1		私有地
76	共興	小 泉	東小笹314-2	…	…	H1・H19	市有地
77	共興	吉 崎	吉崎4891-1	…	…	H4・H26	市有地
78	共興	大 檜 里	吉崎401-1	23	H7		私有地
79	共興	東 小 笹	東小笹353-3	…	…	H13・H26	市有地
80	共興	西 小 笹	西小笹1034	96	H16	H22	私有地
81	共興	長谷本郷	長谷1490	60	H22		如来寺
82	共興	吉崎上方	吉崎1758-2	73	H22		私有地
83	共興	長谷新田	長谷2024	…	…	H29	私有地
84	共興	長谷浜西	長谷3397-84	75	H29		長谷浜西町内会
85	平和	粂 内	平木1657-1	89	S57	H18・H23	市有地
86	平和	平木西原	平木3233	40	…		平木西原地区
87	平和	山 里	平木4903	66	S57	H12 (遊具整備)	共有地
88	平和	上 谷	上谷中1258-3	70	…	S57	共有地
89	平和	下 谷	上谷中992-1	75	S58	S59 (遊具整備)	私有地
90	平和	荻 野	荻野602	57	S61		熊野神社
91	平和	東 部	川向79	156	S63	H17・H27	長福寺
92	椿海	日の出栄	春海6954-3	68	S50	H24	市有地
93	椿海	千 葉 島	春海3115	40	…	S56・H23	村中持
94	椿海	瀬戸谷三	春海68-3	35	S58		私有地
95	椿海	分 野	椿1338-2	103	S60		私有地
96	椿海	春海仲町	春海2405-2	96	S60		市有地
97	椿海	椿 宿	椿1904	58	…	H8・H28	吉祥院

X 教育・文化

(続)

番 号	地 区	名 称	所在地	建物規模	建築年度	改修年度	土地所有者
98	椿海	春 海 沖	春海6280-1	75	H17		私有地
99	椿海	蓮 入	春海3833	54	H18		私有地
100	野田	野手三組	野手10287-3	90	S55	H24	市有地
101	野田	内裏塚浜	野手17146-1420	135	S56	H10・H16	市有地
102	野田	八 軒 浜	野手17146-1639	97	S56	H17	市有地
103	野田	宮前・古町	野手975-2	88	S57		市有地
104	野田	西 宿	野手1591	84	S62	H16・R2	八雲神社
105	野田	東 新 生	野手12776-1	69	H3		私有地
106	野田	西 浜	野手17146-1361	124	H3		市有地
107	野田	後 里	野手5626	76	H4		私有地
108	野田	今 泉 上	今泉1900-1	102	H6		医王寺
109	野田	御 城	野手965-2の内	100	H6	H19	私有地
110	野田	今泉目名	今泉6836-1, -2	90	H6		市有地
111	野田	今泉如来内	今泉6029	116	H7		私有地
112	野田	今泉曾根	今泉44-4の内	70	H7		市有地
113	野田	大 根 畑	野手6061	117	H8		六社神社
114	野田	今 泉 浜	今泉8508-1	110	H9	H18・H27	市有地
115	野田	新 堀 浜	新堀1464-852,-834,-839	119	H10		市有地
116	野田	新 堀 丘	新堀2134	119	H12		稲荷神社
117	野田	上の馬場	野手1710-1,-5	121	H12		市有地
118	野田	西 新 生	野手12637-1,1240-5	77	H16		私有地
119	野田	大 坪	野手101-2	77	S44	H20	市有地
120	野田	内 裏 塚	野手7489-1	70	S55	H21	市有地
121	野田	今 泉 東	今泉946	66	…	H29	長泉寺
122	栄	堀 川 西	堀川3979	99	S54	H11・R3	吉祥院
123	栄	川辺東郷	川辺473-2	98	S55	H8・H17	市有地
124	栄	堀 川 浜	堀川6693-88	109	S58	H14	市有地
125	栄	川辺西郷	川辺2643-2, -4	108	S63	H15・H25・R1	市有地
126	栄	東 栢 田	栢田1174-2	143	H3	H29	東光寺
127	栄	高 松	堀川5645-1	94	H7		林阿宮社
128	栄	栢 田 浜	栢田7952-442	116	H7		市有地
129	栄	西 栢 田	栢田5940	117	H9		稲荷神社
130	栄	堀川和田	堀川6167	90	H13		市有地

(続)

番 号	地 区	名 称	所在地	建物規模	建築年度	改修年度	土地所有者
131	栄	川辺新田	川辺4386-5	99	H15		市有地
132	栄	川 辺 浜	川辺7259-4	88	H15		市有地
133	栄	川辺中郷	川辺3672-1	69	S55	H19・R3	共有地
134	栄	堀 川 東	堀川5109-2	…	…	R3	延命寺

環境生活課

17. 地区コミュニティセンター

単位: m²(令和5年4月1日現在)

番 号	名 称	所在地	建物規模	建築・改築 年月日	土地所有者
1	須賀コミュニティセンター	高 799-1	200	H 6. 2.28	JAちばみどり
2	椿海コミュニティセンター	椿 969-1	182	H 7. 3.20	市有地
3	豊栄コミュニティセンター	木積 84	166	H 8. 3.25	私有地
4	吉田コミュニティセンター	南神崎 81-2	185	H 9. 3.25	私有地
5	豊和コミュニティセンター	大寺 1481-1	183	H 10. 2.13	市有地
6	平和コミュニティセンター	平木 3377-3	194	H 11. 2.12	市有地
7	飯高コミュニティセンター	飯高 1680-1	196	H 11. 3. 5	市有地
8	匝瑳コミュニティセンター	大浦 1131-1	199	H 12. 2.29	蓮花寺
9	共興コミュニティセンター	東小笹 1179-2	199	H 13. 3.10	市有地

環境生活課

X 教育・文化

18. 文化財

(1) 国・県・市別指定文化財

(令和5年4月1日現在)

区分	番号	名 称	所在・指定 伝承地	所有・伝承者	指定年月日	員数	備 考
国	1	絹本著色愛染明王像	横須賀 1294	長徳寺	S 50. 6.12	1幅	年1度公開
	2	絹本著色普賢延命像	横須賀 1294	長徳寺	S 50. 6.12	1幅	年1度公開
	3	飯高寺 講堂・鼓楼・鐘楼・総門	飯高 1789	飯高寺	S 55. 5.31	4棟	
	4	木積の藤箕製作技術	木積	木積箕づくり保存会	H 21. 3.11	1件	
県	1	丸木舟	八日市場イ2402	匝瑳市	S 32. 1.17	1隻	水中保存
	2	中台板石塔婆(建長五年在銘)	中台 388-1	中台地区	S 34.4.24	1基	
	3	梵鐘(文和二年在銘)	宮本 256	熊野神社	S 33. 4.23	1口	
	4	聖画	蕪里 2742	ハリストス須賀正教会	S 49. 3.19	10面	公開日あり
	5	八日市場の盆踊り	米倉・砂原	八日市場盆踊保存会	S 49. 3.19		
	6	絹本著色高野四社明神図	八日市場イ 2326	福善寺	S 52. 3. 8	1幅	年1度公開
	7	木造釈迦涅槃像	八日市場イ 2820-1	下出羽区	S 52. 3. 8	1軀	
	8	飯高檀林跡	飯高 1789	飯高寺	S 50. 12.12		67,667㎡
	9	絹本著色十二天像	八日市場イ 2326	福善寺	S 53. 2.28	12幅	年1度公開
	10	絹本著色真言八祖像	八日市場イ 2326	福善寺	S 53. 2.28	8幅	年1度公開
	11	天正検地帳 (下総国匝瑳松山御神領帳)	松山 1127	松山神社	S 57. 4. 6	1冊	
	12	仁組獅子舞	栢田地区	仁組獅子舞保存会	S 59. 2.24		
	13	飯高神社本殿	飯高 475	飯高神社	S 63. 3.30	1棟	
	14	絹本著色十王図	八日市場ホ 2661	西光寺	H 7. 3.14	10幅	年1度公開
	15	絹本著色阿字観像	貝塚 860	寶光寺	H 7. 3.14	1幅	
市	1	西光寺板碑	八日市場ホ 2661	西光寺	S 32. 5. 1	1基	
	2	西光寺小塔	八日市場ホ 2661	西光寺	S 32. 5. 1	1基	
	3	老尾神社板碑	生尾 75	老尾神社	S 32. 5. 1	1基	
	4	如来寺古文書	長谷 715	如来寺	S 32. 5. 1	1冊	
	5	龍尾寺板碑	大寺 1856	龍尾寺	S 32. 9. 1	1基	

(続)

区分	番号	名 称	所在・指定 伝承地	所有・伝承者	指定年月日	員数	備 考
市	6	作新精舎跡	椿	常福寺	S 32. 9. 1		
	7	知善堂塾跡	飯塚 1067	寺本家	S 32. 9. 1		
	8	松山神社大杉	松山 1127	松山神社	S 32. 9. 1	1樹	
	9	脱走塚	中台 304	龍性院	S 35. 3.30		
	10	前方後円墳	南神崎	秋葉家	S 35. 3.30	1基	
	11	前方後円墳	吉田塚原	匝瑳市	S 35. 3.30	1基	
	12	飯高神社・瑞垣	飯高 475	飯高神社	S 38. 3.30	1棟	
	13	加納おせんの墓	木積 1215	龍頭寺	S 41.12.27		
	14	老尾神社大杉	生尾 75	老尾神社	S 41.12.27	1樹	
	15	大浦牛蒡	大浦	大浦牛蒡保存会	S 41.12.27		
	16	鑄造地藏菩薩坐像	八日市場イ 2950	見徳寺	S 43. 5.15	1軀	
	17	西光寺古文書	八日市場ホ 2661	西光寺	S 43. 5.15	4巻	
	18	円静寺板碑	安久山 33	円静寺	S 45. 3.17	11基	S60.12.25 4基追加指定
	19	円静寺板曼荼羅	安久山 33	円静寺	S 45. 3.17	1面	
	20	仏画曼荼羅	八日市場イ 2326	福善寺	S 46. 1.21	2幅	両界曼荼羅
	21	聖画主之昇天	久方 220	金杉家	S 46. 1.21	1面	
	22	椰	野手 1546	円長寺	S 46. 3.27	1樹	
	23	楨	川辺 2877-2	薬師寺	S 46. 3.27	1樹	
	24	東郷神楽	川辺東郷地区	東郷神楽保存会	S 47. 3.16		
	25	庄八節盆踊り	野手西宿地区	庄八節盆踊り保存会	S 47. 3.16		
	26	銅造阿彌陀如来及び両脇侍立像	長谷 715	如来寺	S 48. 7.24	3軀	
	27	弘智法印縁起の寺	大浦 1128	蓮花寺	S 48. 7.24		

X 教育・文化

(続)

区分	番号	名 称	所在・指定 伝承地	所有・伝承者	指定年月日	員数	備 考
市	28	黄門桜	飯高 2088-4	飯高寺	S 48. 7.24	1樹	
	29	九十九里浜地曳大漁歌	堀川浜地区	九十九里浜地曳 大漁歌保存会	S 50. 1.22		
	30	曼荼羅本尊	飯高 477	妙福寺	S 53. 7. 1	3幅	
	31	題目板碑	飯高 477	妙福寺	S 53. 7. 1	3基	
	32	松山神社神楽	松山 1123	松山神社 神楽保存会	S 53. 7. 1		
	33	釈迦涅槃図	川辺 2877-2	薬師寺	S 54. 3.24	1幅	
	34	絹本著色五大明王図	川辺 2877-2	薬師寺	S 54. 3.24	1幅	
	35	両界曼荼羅	川辺 2877-2	薬師寺	S 54. 3.24	2幅	
	36	サイカチの木	八日市場ホ 3246	山中家	S 55. 3.25	1樹	
	37	野手囃子	野手大根畑地区	野手囃子連九十九会	S 55. 8.8		
	38	八雲神社祭礼囃子	野手西宿地区	八雲神社 祭礼囃子保存会	S 56.12.23		
	39	六社大神神楽	野手宮前・古町地区	六社大神神楽保存会	S 59. 3.26		
	40	日祐百座説法塚	飯高 1684	仲台区	S 60. 5.23		330m ²
	41	日円上人塚	飯高 1697-1	妙覚寺(岡山県)	S 60. 5.23		542m ²
	42	飯高神社拝殿 付・天井絵132枚	飯高 475	飯高神社	S 61. 3.26	1棟	
	43	見徳寺の禁制文書	八日市場イ 2950	見徳寺	S 61. 5.23	1通	
	44	木造聖観音菩薩立像	山桑 108	医光院	H 1. 2.20	1躯	
	45	妙廣寺釈迦堂	内山 919	妙廣寺	H 4.11.20	1棟	
	46	宝光寺阿弥陀堂	貝塚 860	寶光寺	H 4.11.20	1棟	
	47	木造不動明王立像	横須賀 1294	長徳寺	H 4.11.20	1躯	
	48	飯高寺の天蓋	飯高 1789	飯高寺	H 4.11.20	1張	
	49	安久山の大シイの木	安久山 197	平山家	H 7. 3.24	1樹	

(続)

区分	番号	名 称	所在・指定 伝承地	所有・伝承者	指定年月日	員数	備 考
市	50	山桑稻荷神社の幕	山桑区	山桑地区氏子	H 8. 1.26	1張	
	51	宮和田星宮神社の幕	大浦 394-4	須合誠	H 8. 1.26	1張	
	52	平木星宮神社の幟	平木 2975	椎名章	H 8. 1.26	1旒	
	53	飯塚大宮神社の幟	飯塚区	飯塚区氏子	H 8. 1.26	1旒	
	54	宮和田星宮神社の幟	宮和田区	宮和田区氏子	H 8. 1.26	1旒	
	55	横須賀村と下五ヶ村用水 訴訟御裁許絵図	横須賀	横須賀区	H 18.12.21	1枚	
	56	亀崎如意輪まいり	亀崎	亀崎如意輪 まいり保存会	H 20. 5.27		
	57	式内社老尾神社	生尾75	老尾神社	H 25. 2.21		
	58	熊野神社の御正体	大寺1990-1	熊野神社	R 5. 3.23	2面	
	59	白山神社の絵馬	木積1213	白山神社	R 5. 3.23	3面	
	60	十二所神社の力石	川辺2877-1	十二所神社	R 5. 3.23	3個	

生涯学習課

(2) 登録有形文化財

(令和5年4月1日現在)

区分	番号	名 称	所在地	年 代	登録年月日	員数	備 考
国	1	坂本総本店店舗	八日市場イ 2474	明治38年	H 11. 7. 8	1棟	
	2	新井時計店	八日市場イ 2450	昭和 6年	H 11. 7. 8	1棟	
	3	鶴泉堂菓子店店舗兼主屋	八日市場イ2871	大正14年	H 21. 1. 8	1棟	
	4	鶴泉堂菓子店石倉庫	八日市場イ2871	大正14年	H 21. 1. 8	1棟	
	5	及川家住宅主屋	飯塚宇谷1263	江戸末期	R 3. 6. 24	1棟	
	6	及川家住宅土蔵	飯塚宇谷1263	明治前期	R 3. 6. 24	1棟	

生涯学習課

XI 災害・治安

1. 消防

(1) 消防水利状況

(令和5年12月31日現在)

区 分		総数	中央	豊栄	須賀	匝瑳	豊和	吉田
公設消火栓	計	1,171	217	120	112	54	41	44
	75mm	357	50	45	40	15	14	11
	100mm	417	66	39	40	16	12	19
	150mm	211	41	17	12	1	10	13
	200mm	86	23	3	4	11	5	1
	250mm	43	7	12	6	7	-	-
	300mm	34	12	4	7	2	-	-
	350mm	18	15	-	3	-	-	-
	400mm	1	-	-	-	1	-	-
	450mm	4	3	-	-	1	-	-
貯水槽	計	546	58	53	38	40	80	50
	10 m ³ ～20 m ³ 未満	175	12	19	16	16	46	13
	20 m ³ ～40 m ³ 未満	180	16	19	14	20	21	23
	40 m ³ ～60 m ³ 未満	183	27	15	6	4	13	14
	60 m ³ ～100 m ³ 未満	4	-	-	1	-	-	-
	100 m ³ 以上	4	3	-	1	-	-	-
その他の水利	計	26	3	3	3	4	1	4
	プール	8	1	-	1	-	1	1
	濠 池	18	2	3	2	4	-	3

(続)

区 分		飯高	共興	平和	椿海	野田	栄
公設消火栓	計	41	63	116	127	154	82
	75mm	8	16	39	24	64	31
	100mm	8	27	58	55	50	27
	150mm	18	15	8	42	20	14
	200mm	7	5	5	4	9	9
	250mm	-	-	6	-	4	1
	300mm	-	-	-	2	7	-
	350mm	-	-	-	-	-	-
	400mm	-	-	-	-	-	-
	450mm	-	-	-	-	-	-
貯水槽	計	50	31	37	32	36	41
	10 m ³ ～20 m ³ 未満	20	12	16	5	-	-
	20 m ³ ～40 m ³ 未満	21	16	10	16	3	1
	40 m ³ ～60 m ³ 未満	7	3	11	10	33	40
	60 m ³ ～100 m ³ 未満	2	-	-	1	-	-
	100 m ³ 以上	-	-	-	-	-	-
その他の水利	計	-	2	3	-	2	1
	プール	-	-	2	-	1	1
	濠 池	-	2	1	-	1	-

消防本部

(2) 消防団の状況

単位:部、人、台(令和5年4月1日現在)

区 分	総数	団本部	中央	豊栄	須賀	匠瑳	豊和
分 団 組 織 部	40	-	6	2	2	2	3
消 防 団 員	631	13	79	38	36	33	39
消 防 ポ ン プ 車	10	-	5	-	-	-	-
小型動力ポンプ付積載車	30	-	1	2	2	2	3
上記のうち水槽付の車両	15	-	1	1	1	1	2

(続)

区 分	吉田	飯高	共興	平和	椿海	野田	栄
分 団 組 織 部	2	2	2	4	4	6	5
消 防 団 員	37	34	38	48	50	107	79
消 防 ポ ン プ 車	-	-	-	-	-	2	3
小型動力ポンプ付積載車	2	2	2	4	4	4	2
上記のうち水槽付の車両	1	1	1	1	1	2	2

総務課

2. 火災

(1) 火災の状況

単位:件、千円、人

年	火災件数					損 害 見 積 額	死 者	負 傷 者
	総数	建物	林野	車両	その他			
令和 元	26	8	2	4	12	26,306	2	5
2	16	7	-	-	9	45,394	-	-
3	19	8	2	2	7	21,145	-	3
4	24	10	-	2	12	55,596	1	2
5	26	6	4	2	14	12,292	1	2

消防本部

(2) 原因別火災発生件数

順 位	令和2年		令和3年		令和4年		令和5年	
	総数	16	総数	19	総数	24	総数	26
1	焼却火の延焼	2	火入れ	8	火入れ	12	火入れ	15
2	ゴミ焼却火の放置	2	配線器具	2	ストーブ	2	たばこ	2
3	ゴミ焼却の不始末	1	配線関係	1	配線器具	2	電気装置	2
4	コードの短絡	1	電気装置	1	たばこ	2	その他	1
5	ガストーチバー ナー接続不良によ りLPGに引火	1	電灯・電 話	1	その他	2	自然発火	1
6	放火(疑い)	1	放火(疑い)	3	放火(疑い)	1	取灰	1
7	電気コンロ	1	その他	1	電気装置	1	不明	4
8	その他	1	不明	2	不明	2		
9	不明	6						
10								

消防本部

XI 災害・治安

3. 交通事故の状況

(1) 交通事故発生件数

単位:件

年	総数	人身事故	物件事故
平成 29	1,012	95	917
30	1,020	92	928
令和 元	1,033	83	950
2	824	59	765
3	838	75	763
4	889	62	827
5	898	63	835

匝瑳警察署

(2) 交通人身事故の道路別状況

単位:件、%

区 分		令和2年		令和3年		令和4年		令和5年	
		件数	構成率	件数	構成率	件数	構成率	件数	構成率
総 数		59	100.0	75	100.0	62	100.0	63	100.0
国 道	計	19	32.2	22	29.3	20	32.3	17	27.0
	1 2 6 号	15	25.4	20	26.7	16	25.8	15	23.8
	2 9 6 号	4	6.8	2	2.7	4	6.4	2	3.2
県 道	計	15	25.4	25	33.3	23	37.1	22	34.9
	八 日 市 場 野 栄 線	3	5.1	5	6.7	2	3.2	6	9.5
	飯 岡 一 宮 線	5	8.5	4	5.3	7	11.3	4	6.3
	飯 岡 片 貝 線	-	-	1	1.3	1	1.6	1	1.6
	八 日 市 場 山 田 線	1	1.7	3	4.0	1	1.6	1	1.6
	佐 原 八 日 市 場 線	-	-	4	5.3	-	-	1	1.6
	横 芝 停 車 場 白 浜 線	-	-	-	-	-	-	-	-
	横 芝 停 車 場 吉 田 線	-	-	-	-	-	-	-	-
	八 日 市 場 佐 倉 線	-	-	-	-	-	-	-	-
	八 日 市 場 井 戸 野 旭 線	2	3.4	3	4.0	4	6.5	3	4.8
	八 日 市 場 八 街 線	-	-	1	1.3	2	3.2	-	-
	多 古 笹 本 線	2	3.4	1	1.3	1	1.6	1	1.6
	椿 海 佐 原 線	-	-	1	1.3	-	-	1	1.6
	栄 八 日 市 場 線	2	3.4	2	2.7	5	8.1	3	4.8
	平 和 共 興 線	-	-	-	-	-	-	1	1.6
市 道		23	39.0	20	26.7	19	30.6	21	33.3
そ の 他		2	3.4	8	10.7	-	-	3	4.8

匝瑳警察署

4. 救急出動状況

単位:件

年	総 数	火 災	自然 災害	水 難	交通 事故	労働 災害	運動 競技	一般 負傷	加 害	自 損 行為	急 病	そ の 他
平成 30	1,757	2	-	-	155	17	10	195	7	16	1,214	141
令和 元	1,760	2	4	2	166	19	7	228	4	13	1,168	147
2	1,656	1	-	3	118	19	3	215	6	19	1,101	171
3	1,714	3	1	4	141	19	7	199	9	17	1,150	164
4	1,806	2	-	-	116	18	9	249	6	2	1,240	164
5	1,937	4	0	1	122	21	10	241	7	13	1,343	175

消防本部

5. 犯罪種別発生件数

単位:件

区 分	令和元年	令和2年	令和3年	令和4年	令和5年
総 数	175	204	198	180	191
凶悪犯					
殺人	-	-	-	1	1
強盗	-	1	-	-	-
放火	-	1	-	-	-
強制性交等	-	1	-	-	-
粗暴犯					
凶器準備集合	-	-	-	-	-
暴行	1	2	4	6	3
傷害	7	8	3	6	6
脅迫	-	2	-	-	1
恐喝	-	-	-	2	-
その他	-	-	-	-	-
窃 盗	130	154	149	137	151
知能犯					
詐欺	3	8	7	5	9
横領	1	-	-	4	-
偽造	1	2	1	-	-
背任	-	-	-	-	-
とく職	-	-	-	-	-
その他	-	-	-	2	-
風俗犯					
賭博	-	-	-	-	-
不同意わいせつ	-	-	-	-	2
公然わいせつ等	-	-	-	-	-
その他	8	3	8	2	3
その他の刑法犯	24	22	26	15	15

匝瑳警察署

※令和5年7月に「強制わいせつ」から「不同意わいせつ」に名称変更

XII 選挙

1. 永久選挙人名簿登録者数

(令和5年12月1日現在)

投票区	計	男	女	区 域
総 数	29,266	14,474	14,792	
第 一	1,827	890	937	八日市場口、八日市場ハ、八日市場ニ、八日市場イ一部
第 二	1,560	749	811	八日市場イ、若潮町
第 三	1,280	620	660	八日市場ホ、八日市場イ一部
豊 栄	3,136	1,551	1,585	富岡、飯倉、時曾根、貝塚、亀崎、新、田久保、木積、久方、飯倉台
須 賀	2,637	1,304	1,333	横須賀、高、蕪里、高野、みどり平
匝 瑳	1,072	517	555	中台、松山、長岡、大浦、山桑、生尾、宮本、堀ノ内、長丘
豊 和	1,377	677	700	大寺、飯塚、米持、内山、内山新田
吉 田	798	387	411	吉田、八辺、南神崎、南山崎、入山崎、山崎
飯 高	897	453	444	飯高、片子、大堀、金原、安久山、小高、飯多香、大保里、公崎、城下、加多古
共 興	1,824	920	904	吉崎、長谷、登戸、西小笹、東小笹、平木一部
平 和	3,056	1,521	1,535	平木、東谷、上谷中、荻野、川向
椿 海	3,213	1,591	1,622	椿、春海
野 手	2,260	1,109	1,151	野手
今泉新堀	1,642	827	815	今泉、新堀
栄	2,687	1,358	1,329	川辺、堀川、栢田

選挙管理委員会

2. 選挙投票状況

選挙名	執行年月日	当日有権者数			投票者数			投票率 (%)		
		計	男	女	計	男	女	計	男	女
衆議院議員	H26. 12. 14小	32,339	15,828	16,511	15,016	7,536	7,480	46.43	47.61	45.30
	〃 比	32,339	15,828	16,511	15,011	7,530	7,481	46.42	47.57	45.31
	H29. 10. 22小	31,895	15,664	16,231	15,524	7,742	7,782	48.67	49.43	47.95
	〃 比	31,895	15,664	16,231	15,521	7,739	7,782	48.66	49.41	47.95
	R3. 10. 31小	30,212	14,952	15,260	15,616	7,801	7,815	51.69	52.17	51.21
	〃 比	30,212	14,952	15,260	15,609	7,795	7,814	51.66	52.13	51.20
参議院議員	H28. 7. 10選	32,453	15,900	16,553	15,293	7,563	7,730	47.12	47.57	46.70
	〃 比	32,453	15,900	16,553	15,292	7,563	7,729	47.12	47.57	46.69
	R元. 7. 21選	31,207	15,418	15,789	13,357	6,664	6,693	42.80	43.22	42.39
	〃 比	31,207	15,418	15,789	13,358	6,665	6,693	42.80	43.23	42.39
	R4. 7. 10選	29,938	14,818	15,120	13,112	6,509	6,603	43.80	43.93	43.67
	〃 比	29,938	14,818	15,120	13,108	6,506	6,602	43.78	43.91	43.66
県 知 事	H25. 3. 17	32,604	15,972	16,632	12,048	5,841	6,207	36.95	36.57	37.32
	H29. 3. 26	31,949	15,679	16,270	11,565	5,563	6,002	36.20	35.48	36.89
	R3. 3. 21	30,321	14,988	15,333	12,237	5,859	6,378	40.36	39.09	41.60
県議会議員	H27. 4. 12	31,909	15,625	16,284	16,242	7,922	8,320	50.90	50.70	51.09
	H31. 4. 7	無投票								
	R5. 4. 9	無投票								
市 長	H26. 2. 9	無投票								
	H30. 2. 4	無投票								
	R4. 2. 6	29,941	14,822	15,119	16,153	7,912	8,241	53.95	53.38	54.51
市議会議員	H26. 10. 26	32,226	15,781	16,445	20,622	9,806	10,816	63.99	62.14	65.77
	H30. 10. 28	無投票								
	R4. 10. 30	29,606	14,640	14,966	16,164	7,767	8,397	54.60	53.05	56.11

選挙管理委員会

注1: 衆議院議員・・・小(小選挙区)・比(比例代表)

注2: 参議院議員・・・選(選挙区)・比(比例代表)

XⅢ 行財政

1. 一般会計当初予算額及び決算額の推移(歳出)

単位:千円

年 度	当初予算額	決算額
平成 30	14,219,000	14,068,038
令和 元	15,482,000	15,740,416
2	17,528,000	22,131,873
3	14,980,000	16,750,239
4	14,478,000	15,148,395
5	14,828,000	-

財政課

2. 会計別決算額

単位:千円

年 度	総 額		一般会計		特別会計	
	歳 入	歳 出	歳 入	歳 出	国民健康保険	
					歳 入	歳 出
平成 30	23,780,271	22,472,491	14,859,584	14,068,038	5,106,513	4,716,294
令和 元	25,518,705	24,121,634	16,736,912	15,740,416	4,750,123	4,509,008
2	32,217,933	30,760,899	23,294,060	22,131,873	4,662,466	4,509,515
3	27,049,807	25,547,320	17,868,875	16,750,239	4,810,323	4,581,696
4	25,277,914	23,715,741	16,208,942	15,148,395	4,504,883	4,289,232

(続)

年 度	特別会計			
	後期高齢者医療		介護保険	
	歳 入	歳 出	歳 入	歳 出
平成 30	420,527	419,181	3,393,647	3,268,978
令和 元	436,627	434,997	3,595,043	3,437,213
2	471,105	469,350	3,790,302	3,650,161
3	482,961	481,456	3,887,648	3,733,929
4	519,748	516,511	4,044,341	3,761,603

財政課

注:総額には各会計間の繰入額・繰出額の重複を含む。

3. 一般会計歳入歳出決算額

(1) 歳入決算額

単位:千円、%

科 目			令和元年度		令和2年度		令和3年度		令和4年度	
			決算額	構成比	決算額	構成比	決算額	構成比	決算額	構成比
総 額			16,736,912	100.0	23,294,060	100.0	17,868,875	100.0	16,208,942	100.0
市 税			3,950,354	23.6	3,908,479	16.8	3,841,205	21.5	3,916,308	24.2
市 税 内 訳	市 民 税		1,879,472	(47.6)	1,819,976	(46.6)	1,812,051	(47.2)	1,816,486	(46.4)
	固 定 資 産 税		1,689,405	(42.8)	1,707,245	(43.7)	1,633,692	(42.5)	1,692,588	(43.2)
	軽 自 動 車 税		118,932	(3.0)	126,870	(3.2)	130,080	(3.4)	134,812	(3.4)
	市 た ば こ 税		262,545	(6.6)	254,388	(6.5)	265,382	(6.9)	272,422	(7.0)
	注1 特別土地保有税		-	-	-	-	-	-	-	-
	(都市計画税)注2		-	-	-	-	-	-	-	-
地 方 譲 与 税			215,961	1.3	215,965	0.9	219,660	1.2	217,105	1.3
利 子 割 交 付 金			2,898	0.0	3,120	0.0	2,604	0.0	2,456	0.0
配 当 割 交 付 金			20,154	0.1	18,672	0.1	26,851	0.1	24,771	0.2
株式等譲渡所得割交付金			13,235	0.1	22,701	0.1	33,823	0.2	19,744	0.1
法 人 事 業 税 交 付 金			-	-	21,349	0.1	50,577	0.3	67,533	0.4
地 方 消 費 税 交 付 金			664,482	4.0	806,671	3.5	867,969	4.9	875,932	5.4
特別地方消費税交付金			-	-	-	-	-	-	-	-
自 動 車 取 得 税 交 付 金			44,858	0.3	6	0.0	0	0.0	742	0.0
環 境 性 能 割 交 付 金			13,106	0.1	26,681	0.1	28,167	0.2	33,530	0.2
地 方 特 例 交 付 金			78,281	0.5	35,868	0.2	67,145	0.4	25,123	0.2
地 方 交 付 税			5,478,932	32.7	6,880,990	29.5	5,160,233	28.9	5,201,460	32.1
交通安全対策特別交付金			5,664	0.0	6,318	0.0	5,967	0.0	5,485	0.0
分 担 金 及 び 負 担 金			239,170	1.4	109,980	0.5	242,747	1.4	183,664	1.1
使 用 料 及 び 手 数 料			74,163	0.4	71,940	0.3	113,925	0.6	121,173	0.7
国 庫 支 出 金			1,936,189	11.6	6,424,316	27.6	3,336,240	18.7	2,717,558	16.8
県 支 出 金			1,020,150	6.1	1,362,479	5.9	1,388,884	7.8	1,147,449	7.1
財 産 収 入			61,600	0.4	57,324	0.2	55,246	0.3	78,275	0.5
寄 附 金			46,027	0.3	55,133	0.2	17,093	0.1	23,878	0.1
繰 入 金			812,798	4.8	831,704	3.6	303,291	1.7	296,316	1.8
繰 越 金			411,546	2.4	673,496	2.9	680,187	3.8	598,636	3.7
諸 収 入			296,558	1.8	241,818	1.0	364,879	2.0	319,222	2.0
市 債			1,350,786	8.1	1,519,050	6.5	1,062,182	5.9	332,582	2.1
再 掲	自主財源		5,892,216	35.2	5,949,874	25.5	5,618,573	31.4	5,537,472	34.2
	依存財源		10,844,696	64.8	17,344,186	74.5	12,250,302	68.6	10,671,470	65.8

財政課

注1:市税内訳の構成比()は、市税全体に対する割合である。

注2:(都市計画税)は、旧法に基づく。

XⅢ 行財政

(2) 目的別歳出決算額

単位:千円、%

科 目	年 度	令和元年度		令和2年度		令和3年度		令和4年度	
		決算額	構成比	決算額	構成比	決算額	構成比	決算額	構成比
総	額	15,740,416	100.0	22,131,873	100.0	16,750,239	100.0	15,148,395	100.0
議 会	費	178,612	1.1	177,249	0.8	167,904	1.0	167,802	1.1
総 務	費	1,891,523	12.0	1,931,257	8.7	1,971,282	11.8	2,036,700	13.5
民 生	費	5,068,481	32.2	8,931,823	40.4	6,162,196	36.8	5,630,482	37.2
衛 生	費	2,365,097	15.0	4,581,145	20.7	1,933,683	11.6	1,723,424	11.4
農 林 水 産 業	費	563,377	3.6	916,778	4.1	1,028,672	6.1	716,254	4.7
商 工	費	201,822	1.3	400,004	1.8	247,700	1.5	323,926	2.1
土 木	費	728,086	4.6	726,315	3.3	768,251	4.6	718,364	4.8
消 防	費	701,317	4.5	708,849	3.2	703,621	4.2	668,365	4.4
教 育	費	2,198,635	14.0	2,020,356	9.1	2,013,708	12.0	1,414,202	9.3
災 害 復 旧	費	174,315	1.1	40,623	0.2	3,356	0.0	-	-
公 債	費	1,669,151	10.6	1,697,474	7.7	1,749,866	10.4	1,748,876	11.5
諸 支 出 金		-	-	-	-	-	-	-	-

財政課

(3) 性質別歳出決算額

単位:千円、%

区 分	令和元年度		令和2年度		令和3年度		令和4年度	
	決算額	構成比	決算額	構成比	決算額	構成比	決算額	構成比
総 額	15,740,416	100.0	22,131,873	100.0	16,750,239	100.0	15,148,395	100.0
経 常 的 経 費	12,276,326	78.0	18,794,209	84.9	13,023,249	77.8	12,587,931	83.1
義 務 的 経 費	7,307,600	46.4	7,775,995	35.1	8,655,578	51.7	8,131,308	53.7
人 件 費	2,567,791	16.3	2,875,878	13.0	2,877,091	17.2	2,945,686	19.5
扶 助 費	3,070,658	19.5	3,202,643	14.4	4,028,621	24.1	3,436,746	22.7
公 債 費	1,669,151	10.6	1,697,474	7.7	1,749,866	10.4	1,748,876	11.5
物 件 費	1,762,471	11.2	1,898,423	8.6	1,833,484	10.9	1,883,842	12.4
維 持 補 修 費	205,065	1.3	222,095	1.0	227,657	1.4	201,846	1.3
補 助 費 等	3,001,190	19.1	8,897,696	40.2	2,306,530	13.8	2,370,935	15.7
投 資 的 経 費	1,812,205	11.5	1,600,005	7.2	1,870,256	11.2	795,249	5.3
普通建設事業費	1,636,618	10.4	1,558,489	7.0	1,866,826	11.1	795,249	5.3
災害復旧事業費	175,587	1.1	41,516	0.2	3,430	0.1	-	-
積 立 金	49,475	0.3	64,546	0.3	171,194	1.0	34,637	0.2
投資及び出資金貸付金	190,931	1.2	211,159	1.0	190,550	1.1	196,208	1.3
繰 出 金	1,411,479	9.0	1,461,954	6.6	1,494,990	8.9	1,534,370	10.1

財政課

4. 公有財産の状況

単位: m² (各年度年3月31日現在)

種 別	令和元年度		令和2年度		令和3年度		令和4年度	
	土 地	建 物	土 地	建 物	土 地	建 物	土 地	建 物
総 面 積	1,224,074	127,067	1,223,528	127,212	1,245,840	128,897	1,244,708	128,893
行政財産合計	772,501	122,619	774,497	122,764	778,614	122,699	819,152	122,769
本 庁 舎	18,570	5,365	18,570	5,365	18,570	5,365	18,570	5,365
学 校	244,211	65,819	244,411	66,488	244,411	66,492	244,411	66,492
公 園	208,791	436	208,031	436	208,031	436	208,199	436
公 営 住 宅	37,778	9,674	37,778	9,209	37,778	9,209	37,778	9,209
消 防 施 設	3,989	101	4,618	101	4,618	101	4,618	101
その他の施設	258,962	41,224	258,544	41,165	262,661	41,096	303,031	41,166
山 林	-	-	-	-	-	-	-	-
そ の 他	200	-	2,545	-	2,545	-	2,545	-
普通財産合計	451,573	4,448	449,031	4,448	467,226	6,198	425,556	6,124

財政課

注1: 行政財産とは、行政事務等において使用を目的とした土地・建物等である。

注2: 普通財産とは、行政財産以外のものである。

XⅢ 行財政

5. 市行政組織図

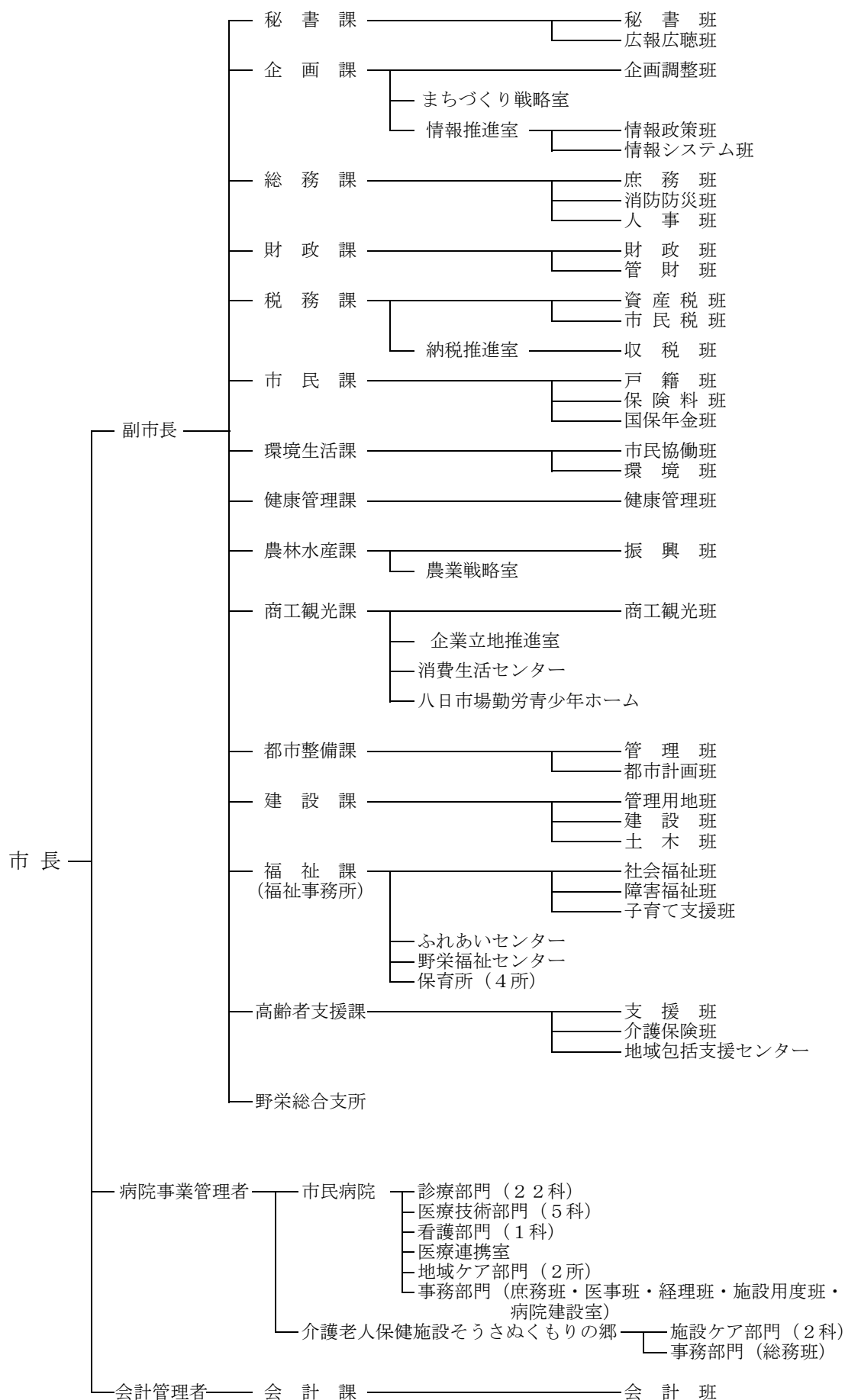

(続)

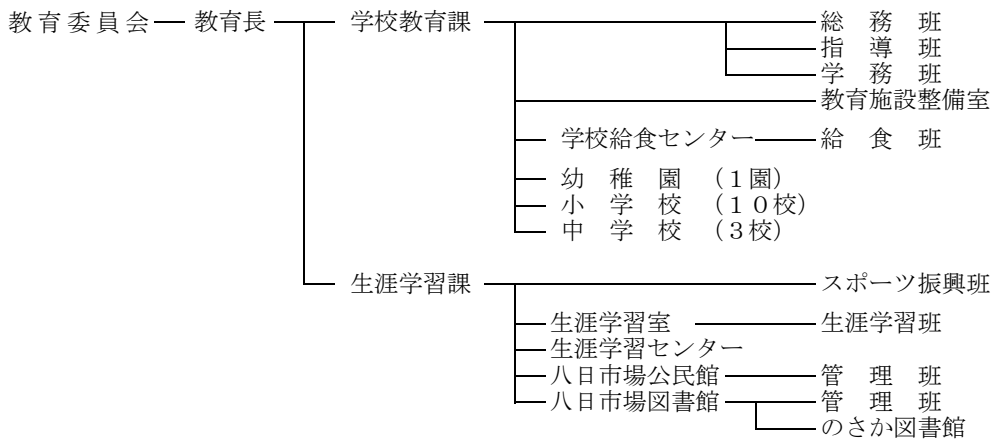

選挙管理委員会

公平委員会 (共同設置)

監査委員 — 事務局

農業委員会 — 事務局 — 農地班

固定資産評価審査委員会

市議会 — 事務局

X Ⅲ 行財政

6. 所属別職員数

(各年4月1日現在)

課 名	令和2年	令和3年	令和4年	令和5年		
				総数	男	女
総 数	463	458	457	460	240	220
本 庁	237	231	231	234	167	67
秘 書 課	8	8	8	8	6	2
企 画 課	13	13	13	14	12	2
総 務 課	16	15	17	17	14	3
財 政 課	9	9	9	9	8	1
税 務 課	25	24	24	24	21	3
市 民 課	18	18	17	16	9	7
環 境 生 活 課	13	15	14	14	13	1
健 康 管 理 課	19	19	18	18	3	15
産 業 振 興 課	18	17	16	-	-	-
農 林 水 産 課	-	-	-	9	9	0
商 工 観 光 課	-	-	-	9	8	1
都 市 整 備 課	8	8	8	8	7	1
建 設 課	14	12	13	13	11	2
福 祉 課	23	21	21	23	9	14
保 育 所	31	30	31	29	27	2
高 齢 者 支 援 課	17	17	17	18	9	9
会 計 課	5	5	5	5	1	4
教 育 委 員 会	49	48	44	42	18	24
学 校 教 育 課	16	16	14	14	7	7
給食センター	4	4	4	4	2	2
幼 稚 園	13	13	11	10	0	10
生 涯 学 習 課	6	6	6	6	6	0
生 涯 学 習 室	5	4	4	3	1	2
公 民 館	1	1	1	1	1	0
図 書 館	4	4	4	4	1	3
野 栄 総 合 支 所	11	10	8	8	5	3
市 民 病 院	156	159	164	166	43	123
議 会 事 務 局	4	4	4	4	3	1
農 業 委 員 会 事 務 局	4	4	4	4	3	1
監 査 委 員 事 務 局	2	2	2	2	1	1

総務課

7. 一部事務組合

名 称	所 在 地 (電 話)	設 立 年 月 日	構 成 市 町 名
東総衛生組合	旭市ニの5933 0479 (62) 0794	昭和35年3月1日	匝瑳市、旭市、多古町、 横芝光町
匝瑳市ほか二町環境衛生組合	匝瑳市山桑730 0479 (73) 8000	昭和44年2月18日	匝瑳市、多古町、横芝光町
匝瑳市横芝光町消防組合	匝瑳市八日市場ホ715 0479 (72) 0119	昭和45年10年1日	匝瑳市、横芝光町
東総地区広域市町村圏事務組合	旭市高生1 0479 (85) 8040	昭和46年9月18日	匝瑳市、銚子市、旭市
九十九里地域水道企業団	東金市東金769-2 0475 (54) 0631	昭和46年12月1日	匝瑳市、茂原市、東金市、山武 市、大網白里市、九十九里町、 横芝光町、一宮町、睦沢町、長 生村、白子町、長柄町、長南町
八匝水道企業団	匝瑳市生尾10 0479 (73) 3171	昭和49年3月28日	匝瑳市、横芝光町

8. 広域連合

名 称	所 在 地 (電 話)	設 立 年 月 日	構 成 市 町 名
千葉県後期高齢者医療広域連合	千葉市稲毛区天台6-4-3 043 (216) 5011	平成19年1月1日	千葉県全市町村

XⅢ 行財政

9. 官公署等一覧

名 称	所 在 地	電話番号 (0479)
< 匝瑳市役所本庁 >	八日市場ハ793-2	73-0084 (代表)
< 野栄総合支所 >	今泉6474	67-3111
< 保健・福祉 >		
○保 健		
千葉県海匝健康福祉センター八日市場地域保健センター	八日市場イ2119-1	72-1281
保健センター	八日市場イ2408-1	73-1200
子育て世代包括支援センター「なないろ」	八日市場イ2408-1	73-7716
国保匝瑳市民病院	八日市場イ1304	72-1525
介護老人保健施設そうさぬくもりの郷	中台305	79-1766
○保育所・保育園		
八日市場保育所	八日市場イ2353-1	72-0728
豊栄保育所	飯倉1615-1	72-0676
吉田保育所	吉田4010-4	72-0668
豊和保育所	大寺1428	74-0344
椿海保育園	椿969-1	72-2323
共興保育園	東小笹120-1	72-4400
須賀保育園	横須賀2914	72-2312
平和保育所	平木3381	73-1544
匝瑳保育園	堀ノ内360	74-0123
東保育園	野手6044	67-5150
栄保育園	栢田941-1	67-2872
○福 祉		
市民ふれあいセンター	八日市場ハ793-35	73-0753
匝瑳市社会福祉協議会	今泉6491-1	67-5200
野栄福祉センター	今泉6491-1	67-1266
心身障害者福祉作業所ほほえみ園	八日市場イ2190	72-0025
マザーズホーム	八日市場ホ2016	79-1333
つどいの広場つくし	今泉6491-1	67-3117
つどいの広場たんぽぽ	八日市場ホ2016	72-0122
子育て世代包括支援センター(市役所福祉課内)	八日市場ハ793-2	73-0096

(続)

名 称	所 在 地	電話番号 (0479)
<教 育>		
○学 校		
八日市場幼稚園	八日市場イ2394	72-0442
あかしあこども園	飯倉106-1	85-5852
平和小学校	平木1819	72-0414
椿海小学校	椿973	72-2353
八日市場小学校	八日市場イ2311	72-1238
豊栄小学校	飯倉1847	72-0531
須賀小学校	高1956	72-0476
共興小学校	東小笹1160	72-4525
吉田小学校	吉田4020	72-0674
豊和小学校	大寺1492	74-0644
栄小学校	栢田823	67-2311
野田小学校	野手13034	67-2345
八日市場第一中学校	上谷中2270-5	72-1185
八日市場第二中学校	八日市場イ1687	72-1375
野栄中学校	今泉5323-3	67-2415
千葉県立匝瑳高等学校	八日市場イ1630	72-1541
敬愛大学八日市場高等学校	八日市場ロ390	72-1588
千葉県立八日市場特別支援学校	平木930-1	72-2777
千葉県立飯高特別支援学校	飯高1692	70-5001
○学校教育施設		
学校給食センター	春海1916	70-2210
○公民館・図書館		
八日市場公民館	八日市場イ2402	72-0735
八日市場図書館	八日市場イ2402	73-3746
のさか図書館	今泉6474	80-6789
○文化・体育施設		
八日市場ドーム	八日市場ハ793-1	73-0021
のさかアリーナ	今泉6536-1	67-1263
生涯学習センター	今泉6489-1	67-1264
パークゴルフそうさ	吉崎4861-3	74-3751
<産 業>		
ふれあいパーク八日市場	飯塚299-2	70-5080
そうさ観光物産センター匝りの里	八日市場イ137-1	85-5015

XⅢ 行財政

(続)

名 称	所 在 地	電話番号 (0479)
<消防・警察>		
○消 防		
匝瑳市横芝光町消防組合消防本部・匝瑳消防署	八日市場ホ715	72-0119
	(火災等の問い合わせ)	73-3500
匝瑳市横芝光町消防組合匝瑳消防署野栄分署	今泉6521-8	67-1119
○警 察		
匝瑳警察署	八日市場イ559-1	72-0110
飯高駐在所	飯高1683	74-0505
共興 //	吉崎19-2	72-4283
須賀 //	高1987-1	73-4775
椿海 //	椿969-1	72-1800
豊栄 //	飯倉1627-1	73-1227
豊和 //	大寺1450-6	74-0470
平和 //	平木1347	72-1215
吉田 //	吉田4658-1	73-4501
野手 //	野手1279-3	67-4630
今泉 //	今泉44-3	67-2225
栄 //	栢田739	67-3600
<金 融 機 関>		
千葉銀行八日市場支店	八日市場イ2470	72-1241
千葉興業銀行八日市場支店	八日市場イ2571	72-1561
京葉銀行八日市場支店	八日市場イ2578-1	72-1251
銚子信用金庫八日市場支店	八日市場イ2461-1	72-1531
銚子商工信用組合干潟支店	椿1268-142	73-3955
<郵 便>		
八日市場郵便局	八日市場ロ140-1	72-0001
// 万町郵便局	八日市場イ2429	72-2412
// 砂原郵便局	八日市場イ2653	72-2414
大寺郵便局	大寺1451-3	74-1411
吉田郵便局	吉田4012-1	72-2413
干潟駅前通郵便局	椿1268-99	72-2415
共興郵便局	吉崎75-1	72-4160
野手郵便局	野手10306-8	67-2997
栄郵便局	栢田1136-1	67-2996

(続)

名 称	所 在 地	電話番号 (0479)
<交 通 機 関>		
JR東日本八日市場駅	八日市場イ108	
JR東日本飯倉駅	飯倉89	
八日市場タクシー(有限会社八日市場タクシー)	八日市場イ447	72-1171
ササモトタクシー(有限会社ササモト)	上谷中2238-8	79-1879
<そ の 他>		
千葉地方裁判所八日市場支部	八日市場イ2760	72-1300
千葉地方法務局匝瑳支局	八日市場ハ678-3	72-0334
千葉地方検察庁八日市場支部	八日市場イ513-2	72-0268
千葉刑務所八日市場拘置支所	八日市場イ513	72-0269
千葉県海匝土木事務所	八日市場イ1999	72-1100
千葉県海匝農業事務所本所	八日市場ハ671	72-1556
東総地区広域市町村圏事務組合匝瑳中継施設	松山107	85-7110
匝瑳市ほか二町環境衛生組合(山桑メモリアルホール)	山桑730	73-8000
八匝水道企業団	生尾10	73-3171
匝瑳市シルバー人材センター	八日市場ハ793-34	70-2030
八日市場勤労青少年ホーム	八日市場イ2030	73-4515
千葉県大利根土地改良区	八日市場ハ974-2	72-1506
匝瑳市商工会	八日市場イ2404-1	72-2528
千葉県農業共済組合海匝支所匝瑳センター	横須賀306-2	72-1255
海匝漁業協同組合匝瑳支所	川辺7202	67-5115

統 計 そ う さ

令和5年版

令和6年3月発行

編集・発行 匝瑳市企画課

〒289-2198
匝瑳市八日市場ハ793番地2
TEL 0479-73-0081
FAX 0479-72-1114
