

統計そうさ

令和3年版

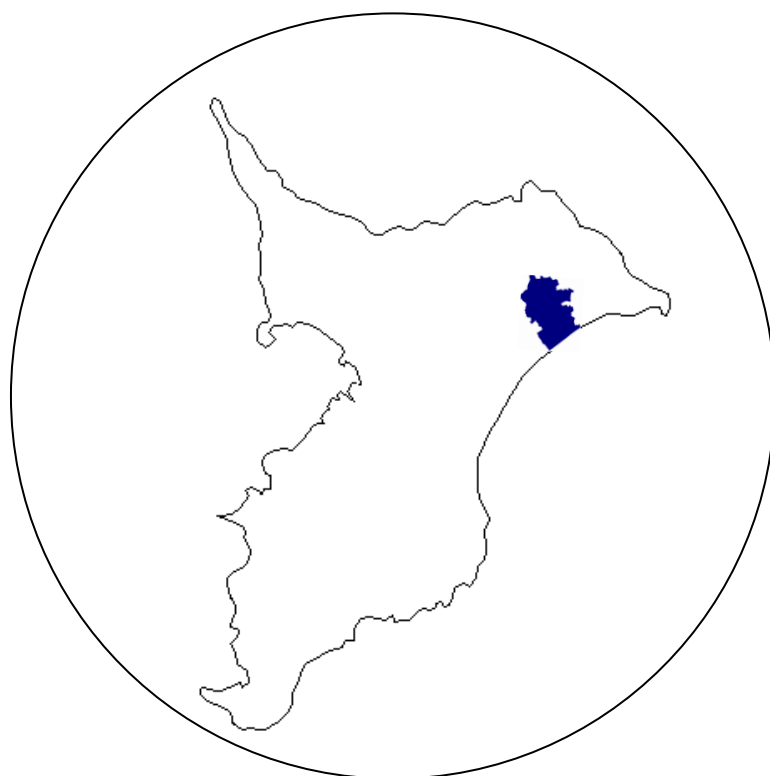

匝瑳市

は じ め に

ここに「統計そうさ 令和3年版」を刊行いたします。

この統計書は、匝瑳市の人口、産業、教育など行政各分野にわたる基本的な統計資料を総合的に収録し、市勢の現状と推移の状況を明らかにしようとするものです。

本書が、市民をはじめ広く皆様方に、匝瑳市をより理解していただくための参考資料として、有効に活用していただければ幸いに存じます。

おわりに、本書の刊行にあたり、貴重な資料の提供、その他格別の御協力を頂きました関係各位に対しまして、心から感謝を申し上げます。

令和4年3月

匝瑳市長 宮内 康幸

利用にあたって

1. 本書は、匝瑳市の市勢全般に関する統計資料を収録したものです。
2. 資料は、各官公庁・団体・会社等から提供されたもの、または、本市で直接収集したもので、出所は各表の下部に記しました。
3. 表中、数の単位は、上部右端に注記しましたが、一見明らかなものについては省略しました。
4. 表中の比較計算数値は、単位未満を四捨五入したため、総数とその内訳が一致しない場合があります。
5. 表中で特に説明を要する箇所については、脚注に記しました。
6. 表中、「年」とあるものは1月から12月までの暦年、「年度」とあるものは4月から翌年3月までの年度を表します。
また、調査基準日が必要なものは、上部右端に記しました。
7. 資料の種類及び様式は、原則として本書前年版を踏襲していますが、今回新たに収録したもの、変更したものが 있습니다。
8. 本書に収録した資料で、既に刊行した数値と相違するものは、本書編集の際に訂正したものです。
9. 統計表の記号の用法は、次のとおりです。
 - 「0」 単位未満の数
 - 「-」 皆無 又は 該当数字なし
 - 「…」 資料なし 又は 不詳不明
 - 「X」 該当数字の公表を差し控えたもの
 - 「△」 減数

最新データにみる匝瑳市

<p>出生</p> <p>0.4 人/日</p> <p>令和3年</p>	<p>死亡</p> <p>1.5 人/日</p> <p>令和3年</p>	<p>世帯人口</p> <p>2.4 人/世帯</p> <p>令和3年3月31日現在</p>
<p>転入</p> <p>1.8 人/日</p> <p>令和3年</p>	<p>転出</p> <p>2.3 人/日</p> <p>令和3年</p>	<p>高齢者 (65歳以上)</p> <p>2.8 人に1人</p> <p>令和3年3月31日現在</p>
<p>水道の使用 (世帯あたり)</p> <p>689.3 リットル/日</p> <p>令和2年度</p>	<p>ゴミの収集 (世帯あたり)</p> <p>1.6 k g/日</p> <p>令和2年度</p>	<p>市内循環バス</p> <p>150.1 人/日</p> <p>令和2年度</p>
<p>市職員 (市民病院職員を除く)</p> <p>市民 118.2 人に1人</p> <p>令和3年4月1日現在</p>		<p>教員</p> <p>小学生 10.0 人に1人</p> <p>中学生 10.8 人に1人</p> <p>令和3年5月1日現在</p>
<p>交通事故</p> <p>2.3 件/日</p> <p>令和3年</p>	<p>救急車出動</p> <p>4.7 件/日</p> <p>令和3年</p>	<p>火災</p> <p>0.05 件/日</p> <p>令和3年</p>
<p>犯罪発生</p> <p>0.5 件/日</p> <p>令和3年</p>	<p>自動車保有台数 (普通・小型乗用車・ 軽自動車(乗用・貨物))</p> <p>2.1 台/世帯</p> <p>令和3年3月31日現在</p>	<p>二輪車保有台数 (125cc以下)</p> <p>0.1 台/世帯</p> <p>令和3年3月31日現在</p>

匠瑳の由来・語源について

匠瑳という地名は、現存のものでは、奈良東大寺正倉院に伝わる庸調（「ようちょう」朝廷に納めた特産物）に見られる天平13年（741年）の記録が最も古いとされています。

匠瑳という地名の由来は、平安時代前期の歴史書「続日本後紀（しよくにほんこうき）」によれば、5世紀の終わり頃から6世紀のはじめにかけて、畿内（現在の近畿地方）の豪族であった物部小事（もののべのおごと）という人物が、坂東（ばんどう・現在の関東地方）を征した勲功によって、朝廷から下総国の一部を与えられ、匠瑳郡（さふさごおり）とし、小事の子孫が物部匠瑳（もののべのそうさ）氏を名乗ったと伝えられています。

匠瑳の語源については、諸説あって定まっていませんが、発音での「さふさ」という地名があり、「さ」は「狭」で美しい、「ふさ」は「布佐」で麻の意で、“美しい麻のとれる土地”であったとする説や、「さ」は接頭語で、「ふさ」は下総国11郡中で最大の郡であったことに由来するという説があります。匠瑳は、「さふさ」に縁起のよい漢字を充てたものと考えられています。

なお、漢和辞典によれば、漢字の「匠」は、訓読みで“匠（めぐ）る”と読み、一巡りして帰るという意味があり、「瑳」は、訓読みで“瑳（あざ）やか”あるいは“瑳（みが）く”と読み、あざやかで美しいという意味があります。

匠瑳市市民憲章

（平成21年4月1日制定）

豊かな自然と文化にめぐまれた匠瑳市の発展と
市民の幸せを願い、市民憲章をさだめます。

- 1 笑顔とあいさつの輪が広がるまち、匠瑳
- 1 美しい自然を大切にすまち、匠瑳
- 1 奉仕の心と思いやりのあるまち、匠瑳
- 1 教養と文化を高め、伝統を守るまち、匠瑳
- 1 元気で働き、活気に満ちたまち、匠瑳

市章

(平成18年5月14日制定)

海の波と緑の葉を表すデザインで匝瑳市の「匝」の字と、いきいきした匝瑳市民を表し、匝瑳市がシンボライズされています。橙色は「活力」、緑色は「成長」、青色は「未来」を表しています。



市の木「イヌマキ」

(平成18年10月31日指定)



市の花「チューリップ」

(平成18年10月31日指定)



市の鳥「ウグイス」

(平成18年10月31日指定)



匝瑳市都市宣言

○平和都市宣言（平成18年6月2日宣言）

私たち匝瑳市民は、優れた自然や文化と共生しながら、快適に安心して暮らせるまちづくりを進めるため、将来像を「海・みどり・ひとがはぐくむ活力あるまち」と定め、新市の実現を目指しています。

この将来像の実現は、日本の安全と世界の恒久平和なくしては望み得ないものです。

私たち匝瑳市民は、わが国が世界唯一の被爆国として、核兵器の恐ろしさと被爆者の苦しみを世界の人々に訴え続けるとともに、再び地球上に広島・長崎の惨禍が繰り返されることのないよう強く念願するものです。

私たち匝瑳市民は、生命の尊厳を深く認識し、将来にわたってわが国の非核三原則が堅持されるとともに、平和を脅かす核兵器の廃絶と世界の恒久平和の達成のため努力することを決意し、ここに「平和都市」を宣言します。

○青色申告都市宣言（平成18年6月2日宣言）

私たちが共同の社会生活を営む中で税金を正しく申告し、納税することは国民ひとりひとりが果たさなければならない大切な責務です。匝瑳市は誠実な記帳に基づく青色申告の普及によって、明るく住みよいまちづくりを進めるために、ここに「青色申告都市」を宣言します。

○産業廃棄物最終処分場の設置反対都市宣言（平成18年6月2日宣言）

匝瑳市は、市民誰もが将来にわたり安心して暮らせる美しいまちづくりを推進し、環境汚染等をひきおこす恐れのある産業廃棄物最終処分場の設置反対都市を宣言します。

○健康都市宣言（平成18年6月2日宣言）

健康でゆとりある生活は、私たち匝瑳市民みんなの願いです。

私たち市民は、お互いに交流を深めて学習し、自然に親しみ、健康な心と体をつくり、「生涯健やかな市民生活づくり」をめざして、ここに「健康都市」を宣言します。

○米の輸入自由化阻止都市宣言（平成18年6月2日宣言）

匠瑛市は、全耕地の約6割が水田であり、大多数の農家が米を生産し、県下有数の水稻生産地帯です。

米は、本市農業において重要な地位を占め、歴史的にも文化的にも地域経済の中心的役割を果たしています。

しかし、米国を中心とする農産物輸出国は、WTO農業交渉において、日本など輸入国に対して、上限関税の導入やミニマムアクセス米枠の拡大を迫っています。

いまここで、国民の主食である米の輸入自由化が行われれば本市の農業及び日本の農業と農家経営は壊滅的な打撃を受けることは必至であります。

今後本市では、匠瑛市農業の発展に力を尽くし、国民の安全で豊かな食料は、匠瑛市と日本の大地からとの方針のもと農業行政を推進します。

よって、米の国内自給政策の堅持、食料安全保障の確立等を念願し、米を中心とする食料と健康、そして農業を守るため、ここに「米の輸入自由化阻止都市」を宣言します。

○農作業安全都市宣言（平成18年6月2日宣言）

農業経営の近代化・合理化を目指すべく、農業機械も時代の変化と共に普及が進んでいます。

また、年々大型化傾向に変わりつつあります。一方では、農業後継者不足から高齢者による経営が目立っている中で、技術的・経験未熟、更には操作不注意から全国的に事故が発生しています。このような状況を踏まえ、農業機械の取り扱いについて十分な知識と技術を身につけ、事故防止に万全を期さなければなりません。

よって、匠瑛市は、農作業事故ゼロを目指した、総合的な農作業事故防止推進運動をすることを決意し、ここに「農作業安全都市」を宣言します。

○地産地消・食の安全と自給率向上都市宣言（平成18年6月2日宣言）

匠瑛市農業の活性化のためには、地場産農畜産物を市民に消費してもらうことが重要であり、生産者は新鮮で安全・安心かつ消費者ニーズに応えた農畜産物の供給により、消費の拡大を図る必要があります。

本市においては、生産者と消費者の信頼関係をつくりあげるため、農薬や化学肥料、抗生物質などの使用を抑えた、より安全な農畜産物の生産を推進します。

農業関連団体の連携による生産者と消費者の交流イベントや学校給食での地元食材の利用の推進など、これらの取り組みを活性化し、地産地消の実践が自給率の向上につながるとの認識のもと、ここに「地産地消・食の安全と自給率向上都市」を宣言します。

主なできごと

	<旧八日市場市>	<旧野栄町>
元龜・天正	八日市場市の地名に由来する「市」が立つ。 毎月8日、12日	
元禄 8年	樺の新村18か村が立つ。	
明治 5年	八日市場に郵便局設置	
6年	福岡尋常小学校開校	
30年	総武鉄道開通。八日市場駅設置	
41年	郵便局で電話事務始まる。	
大正 11年	変電所ができ電気がつく。	
昭和 9年	大利根用排水工事着工	
29年	1町9か村合併。7月1日に八日市場市が誕生	2か村合併。7月17日に野栄町が誕生 栄小学校校舎完成
30年	第1回市議会議員選挙(市議30人)	
31年	新宿地先に市営住宅20戸完成	公民館で季節保育所開設
32年	田町池端に市役所分室を設置	役場庁舎完成 砂地試験場(県施設)が今泉浜に設置
33年	市立図書館完成 国民健康保険直営病院が開院	
34年	統合第一中学校発足	
35年	第一中学校校舎完成	
36年	新市建設計画事業で市道平和共興線が完成	役場庁舎増築
37年	火葬場改修工事完成	東保育園開園
38年	須賀中を廃校し、中央中に統合	小中学校の校歌制定
39年	国鉄飯倉駅新設	野田中と栄中を統合し、野栄中学校となる。
40年	市役所分室を設置	栄保育園開園 野栄町農協が発足
41年	6農協合併し、八日市場市農協が発足 常設消防を田町に開設	野栄中学校校舎完成 栄小学校が栢田に移転
42年	市交通安全対策協議会が発足	
43年	統合第二中学校発足	栢田児童遊園地完成
44年	市営グラウンド完成	町営御塚団地完成 栄小学校体育館完成
45年	国道126号八日市場バイパス開通 市の木にイヌマキを指定	県道八日市場・栄線全線開通 町の木に黒松を指定

46年	台風25号で本市史上空前の大惨事	野田小学校体育館完成
47年	市営弓道場完成	のさか望洋荘完成
48年	第28回若潮国体開催(弓道競技会場)	老人憩いの家完成
49年	市庁舎完成 総武本線電化開通	町営プール完成
50年	消防組合にレンジャー隊誕生	行政区を22区に変更
51年	若潮公園完成	野栄第一幼稚園開園 学校給食センター完成、操業開始
52年	八匠水道の給水開始	栄幼稚園開園 野田小学校校舎完成
53年	第一中学校前に横断地下歩道完成 学校給食センター完成、操業開始	
54年	第1回よかっぺ祭り開催	栄小学校校舎完成
55年	工業団地の造成終了、企業誘致が進む (みどり平工業団地と命名)	役場新庁舎完成
56年	椿海公園完成 みどり平球場完成	第1回農業祭り開催
57年	総合健康診査スタート	商工会館完成
58年	吉崎浜野外活動施設完成	新堀川排水機場完成
59年	山桑公園野球場完成 市制施行30周年	町制施行30周年
60年	養護老人ホーム「瑞穂園」完成 上水道事業完成	農村環境改善センター完成 野田排水機場完成
61年	第二中学校校舎完成	野栄診療所開設
62年	朝市始まる 保健センター完成 千葉県東方沖地震発生(震度5)	消防防災行政無線局開局
63年	椿海・匠瑳小学校校舎増改築完成 市の花にツバキを指定	のさか幼稚園開園
平成 元年	豊栄・豊和小学校校舎増改築完成 八日市場駅北口広場完成	町の花にさざんか、イメージカラーに グリーンを指定
2年	第一中学校体育館完成 市民ふれあいセンター完成	総合福祉センター完成 第5種認定陸上競技場が野栄中学校に完成
3年	窓口の電算業務開始 防災行政無線開局	野栄中学校にコンピューター教室完成

4年	<p>休日の証明書発行開始 （市民ふれあいセンター・公民館）</p> <p>八日市場市民憲章制定</p> <p>第一中学校校舎増改築完成</p>	<p>野田小学校及び栄小学校にコンピューター 教室完成</p>
5年	<p>飯高保育所開設</p> <p>椿海小学校増改築完成</p>	<p>栄小学校体育館改修</p>
6年	<p>八日市場ドーム完成</p> <p>市制施行40周年</p>	<p>のさかアリーナ完成</p> <p>町制施行40周年</p> <p>野田小学校体育館改修</p>
7年	<p>東京駅への高速バス開通</p> <p>市立幼稚園園舎増改築完成</p>	<p>野栄中学校体育館改修</p> <p>さざんか広場完成</p>
8年	<p>匝瑳小学校校舎増改築完成</p>	<p>野栄いきいき農業塾開設</p> <p>第1回親子三代交流会開催</p>
9年	<p>市内循環バス運行開始</p> <p>市の鳥にウグイス、市の色に緑 （エメラルドグリーン）を指定</p>	<p>第1回のさかチューリップまつり開催</p> <p>優良町村として全国町村会で表彰</p>
10年	<p>シルバー人材センター設立</p> <p>豊栄保育所新園舎完成</p> <p>新公民館・図書館完成</p>	<p>コミュニティ公園完成（大根畑ほか3か所）</p> <p>東京駅への高速バスが野栄町まで延伸</p>
11年	<p>平和小学校体育館完成</p> <p>豊和小学校体育館完成</p>	<p>コミュニティ公園完成（今泉浜ほか2か所）</p>
12年	<p>飯塚沼農村公園完成</p> <p>飯倉駅新駅舎完成</p>	
13年	<p>学童保育八日市場児童クラブ開設</p> <p>学校などに緊急通報装置設置</p> <p>ふれあいパーク八日市場完成</p> <p>山桑メモリアルホール完成</p>	<p>のさか望洋荘民営化</p>
14年	<p>つばき団地建替工事第一期完了</p> <p>飯高寺講堂修復工事完成</p> <p>○八日市場市と光町、野栄町が合併重点支援地域に指定される。</p>	<p>野栄中学校体育館完成</p>
15年	<p>○八日市場市・光町・野栄町合併協議会設置</p> <p>天神山公園完成</p> <p>第一中学校弓道場完成</p> <p>中央児童クラブ完成</p> <p>中央小学校校舎改築完成</p>	<p>サタデースクール始まる。</p>

- 16年 介護老人保健施設そうさぬくもりの郷開設
○八日市場市・光町・野栄町合併協議会廃止
○八日市場市・野栄町合併協議会設置
○八日市場市と野栄町が合併重点支援地域に指定される。
須賀小学校校舎改築完成
市制施行50周年 町制施行50周年
○八日市場市と野栄町が合併協定調印、知事へ廃置分合申請
- 17年 2005千葉きらめき総体弓道大会が 野栄ふれあい公園完成
千葉県立匝瑳高等学校を会場として開催
- 18年 ○八日市場市と野栄町が合併

< 匝 瑳 市 >

- 平成18年 1月23日に匝瑳市誕生
共興小学校校舎改築完成
市章が制定される
7本の都市宣言を宣言
市の花にチューリップ、市の木にイヌマキ、市の鳥にウグイスを指定
- 19年 八日市場駅自由通路完成
全国学校給食甲子園で優勝
- 20年 匝瑳市総合計画策定
八日市場小学校米倉分校が廃校
八日市場幼稚園米倉分園が廃園
八日市場駅南口広場完成
野手浜総合グラウンド完成
- 21年 市民憲章が制定される
野栄総合支所を改築し、のさか図書館が完成
- 22年 飯高小学校が廃校
飯高保育所が廃所
県道八日市場野栄線バイパスが開通
豊栄小学校体育館完成
ゆめ半島千葉国体弓道競技会を千葉県立匝瑳高等学校で開催
- 23年 市内全域で光ブロードバンドが利用可能に
八日市場小学校新体育館完成
東日本大震災発生(最大震度5強)
- 24年 須賀小学校体育館完成
匝瑳市民病院が地方公営企業法全部適用に移行
- 25年 豊栄小学校校舎改築完成
- 26年 野栄中学校校舎改築完成
椿海小学校体育館完成
八日市場第二中学校体育館完成
学校給食センター完成
- 27年 共興小学校体育館完成
今泉浜津波避難タワー完成

- 28年 市制施行10周年
栄小学校体育館完成
野田小学校体育館完成
そうさ記念公園完成
匝瑳小学校が廃校
そうさ観光物産センター匝りの里完成
大相撲匝瑳場所開催
長谷浜津波避難タワー完成
- 29年 吉田小学校体育館完成
- 30年 栄地区津波避難タワー完成
吉崎浜野外活動施設閉館
- 令和 元年 房総半島台風（台風第15号）・東日本台風（台風第19号）及び10月25日に大雨発生
2年 第2次匝瑳市総合計画策定
幼稚園、小中学校の普通教室などにエアコン設置
パークゴルフ場「パークゴルフそうさ」完成
- 3年 市内小中学校の児童生徒へ学習用情報端末（タブレット）を整備
広域ごみ処理事業を開始（東総地区広域市町村圏事務組合が運営する東総地区クリーンセンターが稼働を開始し、松山清掃工場が匝瑳中継施設となる。）
市内全小中学校のトイレ洋式化が完了

匝瑳市誕生までの移り変わり

明治 22 年（町村制）

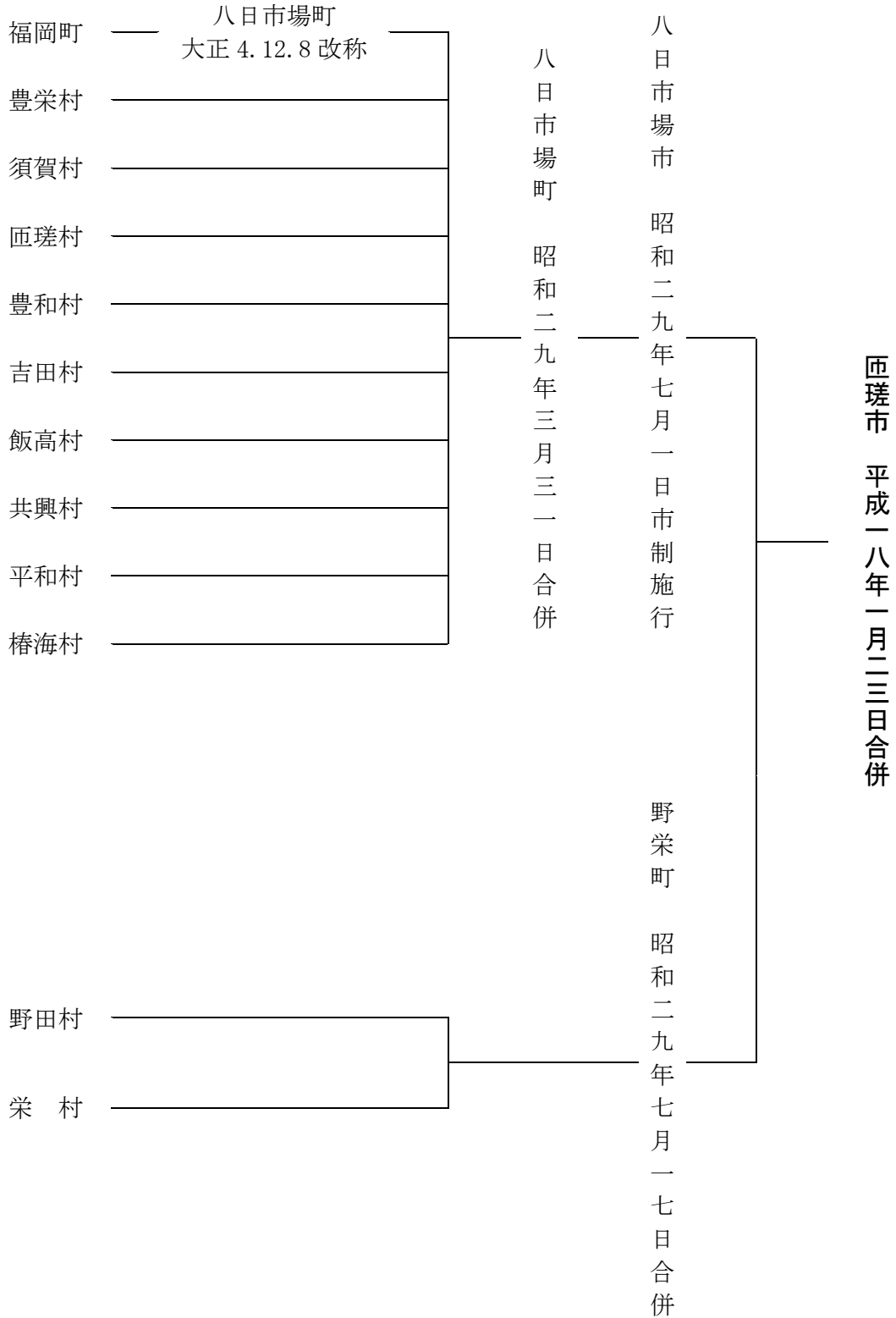

注：豊和村、吉田村及び飯高村は、昭和 23 年 1 月 3 日に香取郡から匝瑳郡に編入。

総目次

統計図表

統計表

I	土地・気象	1
II	人口	4
III	国勢調査	11
IV	産業・経済	19
V	建設	35
VI	運輸・通信	43
VII	上水道	47
VIII	保健・衛生	48
IX	社会福祉	52
X	教育・文化	66
XI	災害・治安	85
XII	選挙	89
XIII	行財政	91

統計表目次

I 土地・気象

1. 地勢及び位置	1
2. 気象	2
3. 面積	2
(1) 地区別面積	2
(2) 地目別面積	3
4. 地価公示価格	3
5. 地価調査価格	3

II 人口

1. 人口の推移	4
2. 人口動態	5
(1) 自然動態	5
(2) 社会動態	5
(3) 人口移動	5
3. 町丁字別世帯数及び男女別人口	6
4. 地区別・年齢（5歳階級）別人口	7

III 国勢調査

1. 人口及び世帯数	11
2. 地区別人口の推移	11
3. 夜間人口及び昼間人口	11
4. 流入人口	12
5. 流出人口	12
6. 高齢人口	13
(1) 本市の状況及び指標	13
(2) 周辺市町との比較	14
7. 住居の状況	15
8. 住宅の建て方別世帯数	15
9. 労働力状態男女別15歳以上人口	16
10. 産業分類別就業者数（15歳以上）及び構成比	16
11. 産業・年齢・男女別15歳以上就業者数	17

IV 産業・経済

1. 産業の状況	19
(1) 事業所・従業者数の推移	19
(2) 産業（大分類）・従業者規模別事業所数及び従業者数	20
(3) 産業（中分類）別事業所数及び従業者数（民営）	21
2. 農林漁業	23
(1) 農業の推移（農業経営体）	23
(2) 農家人口及び農業従事者数（農業経営体）	23
(3) 経営耕地面積規模別農家数（農業経営体）	24
(4) 経営耕地種類別農家数及び面積（農業経営体）	24
(5) 農作物の類別作付（栽培）農家数及び面積（農業経営体）	24
(6) 果樹の栽培農家数及び面積（農業経営体）	25
(7) 施設園芸作物別収穫農家数及び面積（農業経営体）	25
(8) 家畜飼養農家数及び頭羽数（農業経営体）	25
(9) 農地転用の推移（農業委員会申請分）	26
(10) 農業粗生産額	26
(11) 林野面積	27
(12) 水産業	27
(13) ふれあいパーク八日市場利用状況	28
3. 工業	29
(1) 工業の推移	29
(2) 従事者規模別事業所数及び従業者数	29
(3) 産業分類別事業所数及び従業者数	30
4. 商業	31
(1) 商業の推移	31
(2) 産業分類別事業所数及び従業者数	31
5. 観光	32
(1) 匝りの里利用状況	32
6. 労働	33
(1) シルバー人材センター活動状況	33
(2) 勤労青少年ホーム利用状況	33
(3) 野外活動施設利用状況	34
7. 消費生活相談	34

V 建設

1. 道路	35
(1) 国・県道	35
(2) 市道	36
2. 河川の状況	37
3. 急傾斜地崩壊危険区域	37
4. 都市計画区域の状況	38
(1) 都市計画区域及び用途地域の指定状況	38
(2) 用途地域面積	38
5. 公園	39
(1) 都市公園	39
(2) 児童遊園	39
(3) 都市公園以外の公園	40
(4) 赤い羽根子供の遊び場	40
6. 建物	41
(1) 木造家屋	41
(2) 木造以外の家屋	41
7. 建築確認申請状況	42
8. 市営住宅設置状況	42

VI 運輸・通信

1. JR駅1日平均乗車人員の推移	43
2. 市内循環バス利用状況	43
3. 郵便施設数	43
4. 電話施設数	44
5. 車種別自動車保有台数	44
(1) 自動車登録台数	44
(2) 軽自動車等保有台数	44
6. 国道及び県道の交通量	45

VII 上水道

1. 上水道給水状況	47
------------	----

VIII 保健・衛生

1. 医療機関の状況	48
(1) 医療施設数及び病床数	48
(2) 医療関係従事者数	48
(3) 薬事関係施設数	48
2. 健康診査受診者の状況	49
3. 死因別（上位5位）死亡者数	49
4. ごみ処理の状況	50
(1) ごみ処理量の推移	50
(2) ごみの種類別処理状況	50
5. し尿処理状況	50
6. 火葬場の使用状況	51
7. 公害苦情件数	51

IX 社会福祉

1. 国民年金の状況	52
(1) 国民年金加入状況	52
(2) 基礎年金受給状況	52
(3) 福祉年金受給状況	53
(4) 一時金受給状況	53
2. 国民健康保険の状況	54
(1) 国民健康保険加入状況	54
(2) 国民健康保険給付状況	54
3. 老人医療費支給状況	55
4. 後期高齢者医療制度の状況	56
(1) 後期高齢者医療被保険者数	56
(2) 後期高齢者医療給付費等の状況	56
5. 地区別シニアクラブの状況	56
6. 保育所・保育園の状況	57
7. 養護老人ホームへの措置入所の状況	58
8. そうさぬくもりの郷の利用状況	58
9. 障害者手帳保持者の状況	59

10. 介護保険の状況	59
(1) 介護保険認定状況	59
(2) 介護保険給付状況	59
(3) 介護保険サービス利用状況	60
(4) 介護予防・日常生活支援総合事業利用状況	61
11. 生活保護の状況	62
(1) 生活保護法による保護状況	62
(2) 生活保護世帯の状況	62
(3) 生活保護費扶助別給付状況	63
12. 児童手当支給状況	64
13. ボランティア団体数・会員数の推移	64
14. 市民ふれあいセンター利用状況	65

X 教育・文化

1. 幼稚園・こども園の状況（公立・私立）	66
2. 小学校の状況	67
3. 小学校学年別児童数	68
4. 中学校の状況	69
5. 中学校学年別生徒数	69
6. 中学校卒業者の進路状況	69
7. 高等学校の状況	70
8. 高等学校学年別生徒数	71
9. 高等学校卒業者の進路状況	72
10. 八日市場公民館利用状況	73
11. 生涯学習センター利用状況	73
12. 図書館	74
(1) 図書館利用状況	74
(2) 図書館の蔵書冊数	74
13. 八日市場ドーム利用状況	75
14. のさかアリーナ利用状況	75
15. 市営体育施設利用状況	75
16. コミュニティ集会施設	76
17. 地区コミュニティセンター	80
18. 文化財	81
(1) 国・県・市別指定文化財	81
(2) 登録有形文化財	84

X I 災害・治安

1. 消 防	85
(1) 消防水利状況	85
(2) 消防団の状況	86
2. 火 災	86
(1) 火災の状況	86
(2) 原因別火災発生件数	86
3. 交通事故の状況	87
(1) 交通事故発生件数	87
(2) 交通人身事故の道路別状況	87
4. 救急出動状況	88
5. 犯罪種別発生件数	88

X II 選 挙

1. 永久選挙人名簿登録者数	89
2. 選挙投票状況	90

X III 行 財 政

1. 一般会計当初予算額及び決算額の推移（歳出）	91
2. 会計別決算額	91
3. 一般会計歳入歳出決算額	92
(1) 歳入決算額	92
(2) 目的別歳出決算額	93
(3) 性質別歳出決算額	93
4. 公有財産の状況	94
5. 市行政組織図	95
6. 所属別職員数	97
7. 一部事務組合	98
8. 広域連合	98
9. 官公署等一覧	99

統計図表

気 象

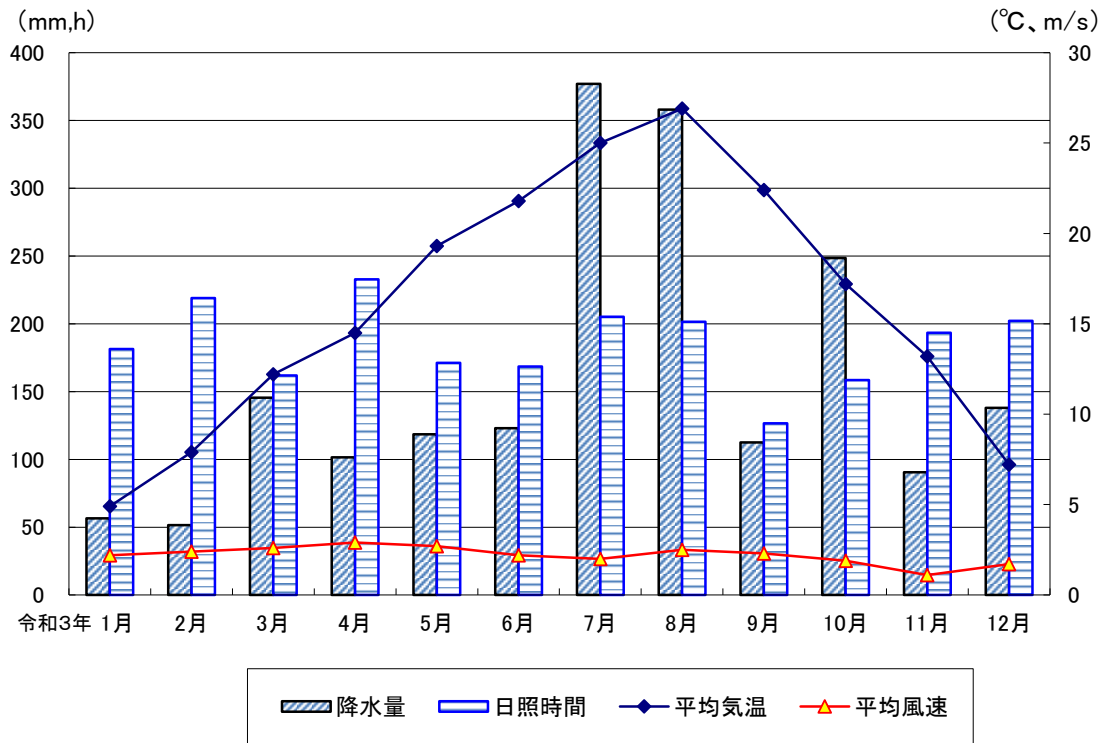

⇒ 2ページ参照

人 口 の 推 移

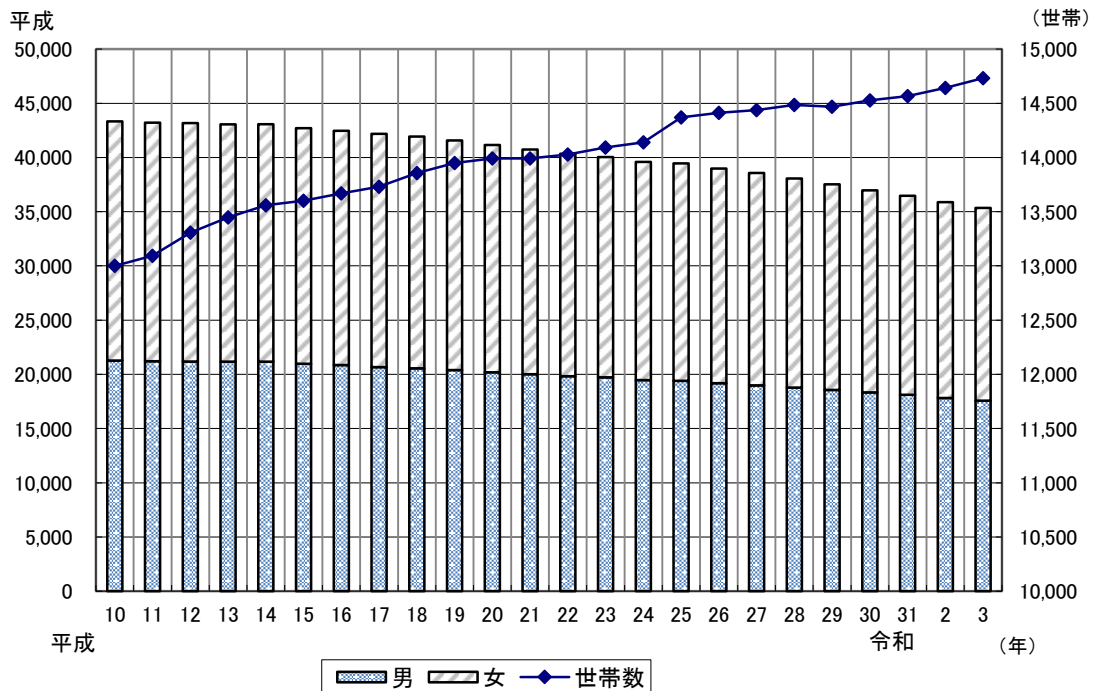

⇒ 4ページ参照

令和3年 年齢別人口（5歳階級）

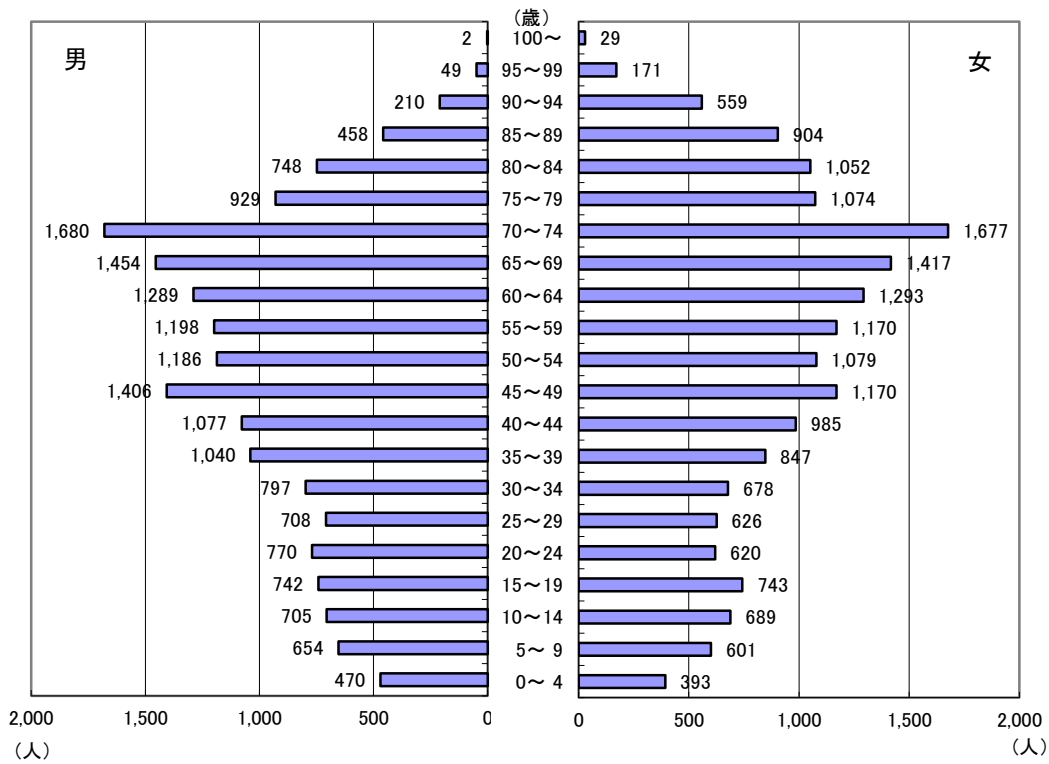

⇒ 7ページ参照

国勢調査における人口及び世帯数

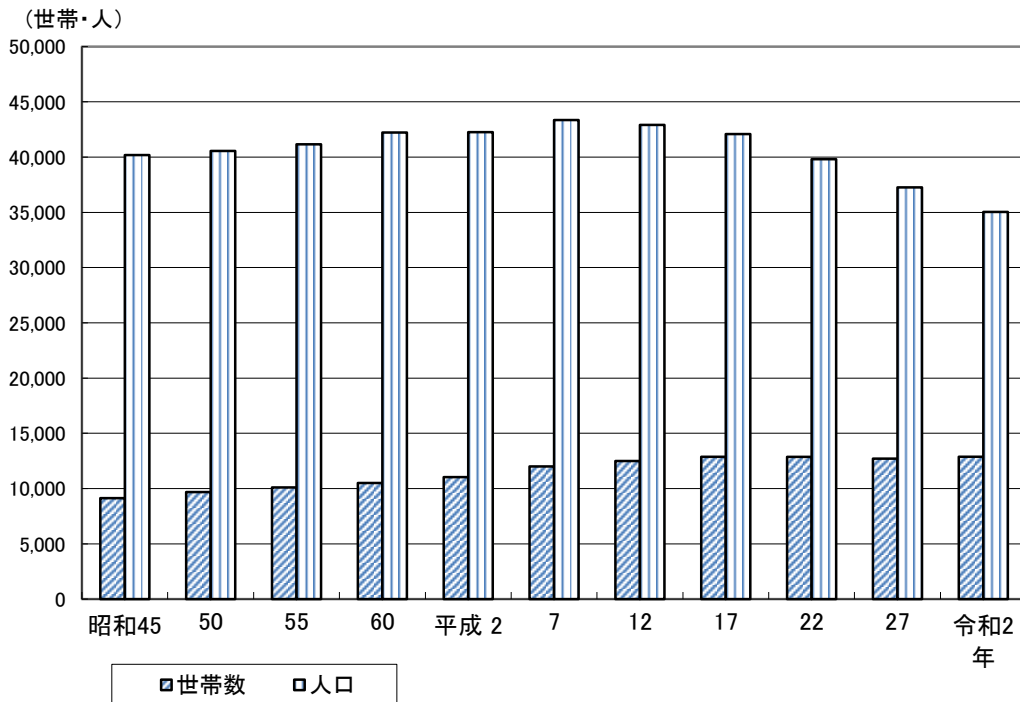

⇒ 11ページ参照

老 齡 人 口

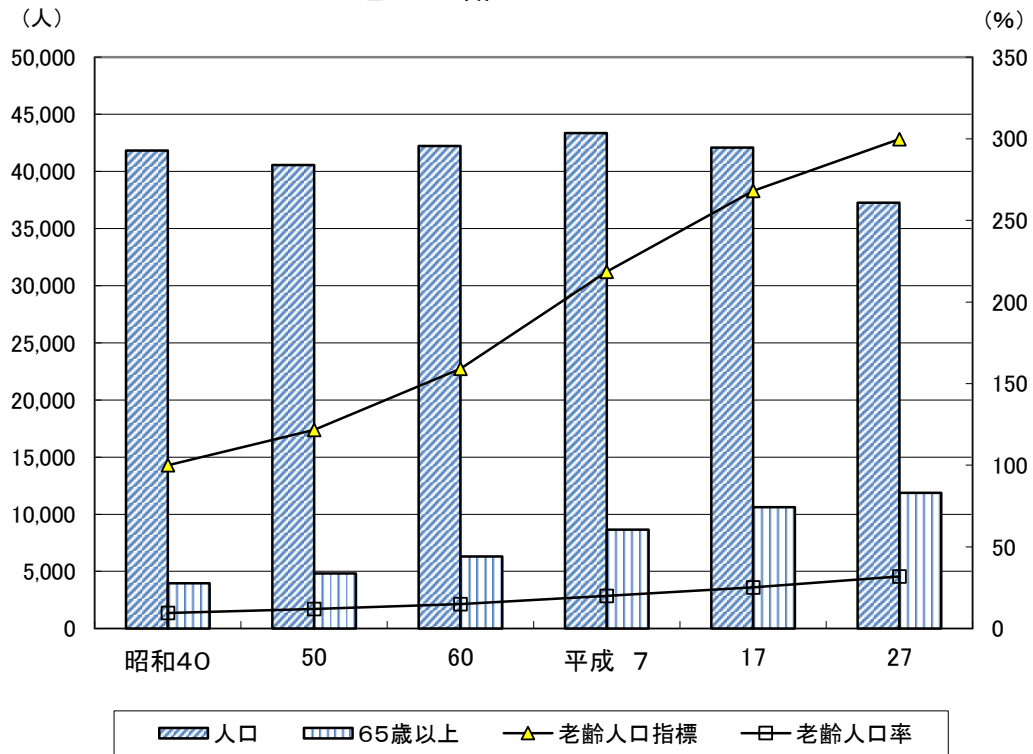

注: 指標は昭和40年を基準(=100.0)

⇒ 13ページ参照

産 業 分 類 別 就 業 者 構 成 比

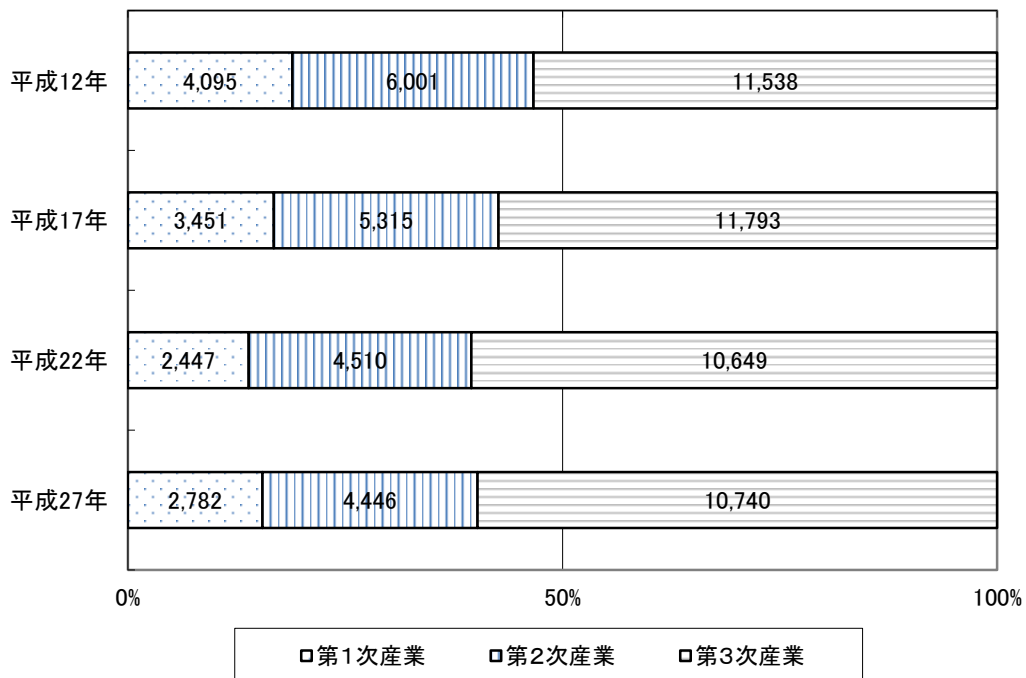

⇒ 16ページ参照

令和2年度歳入

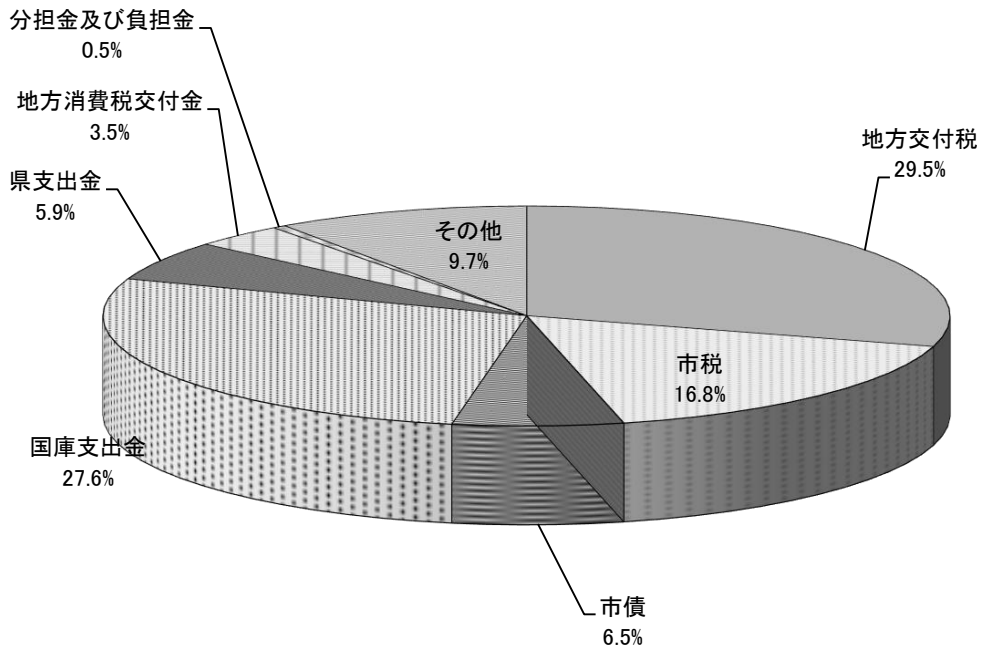

⇒ 92ページ参照

令和2年度歳出

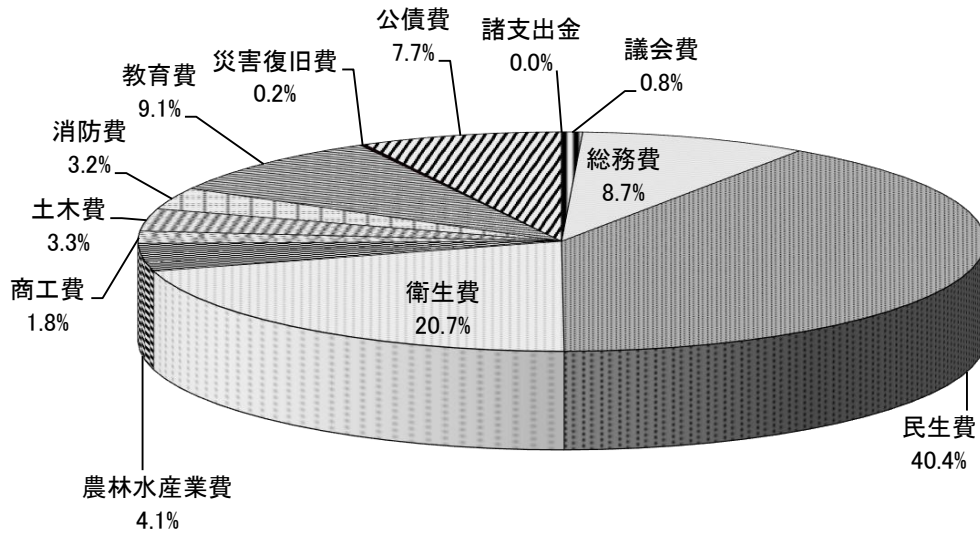

⇒ 93ページ参照

統計表

I 土地・気象

1. 地勢及び位置

(1) 地勢

平成18年1月23日、八日市場市と匝瑳郡野栄町が合併して「匝瑳市」が誕生しました。

匝瑳市は、千葉県の北東部に位置し、東京都心から約70キロメートル圏内、県都千葉市から約40キロメートル、成田空港からは約20キロメートルの地点に位置しています。

東は旭市、西は山武郡横芝光町、北は香取市及び香取郡多古町に接し、南は太平洋に面しています。

市の北部は、下総台地の緩やかな丘陵地帯で、谷津田が入り組んだ複雑な地形を成し、里山の自然が多く残されています。

東部は干潟八万石の水田、南部には植木畑が広がる田園地帯となっており、南端には九十九里海岸が続いています。

市の中心部には、JR総武本線と国道126号が丘陵部と平野部を分けるように東西に走り、沿線には市街地が形成されています。

気候は、海洋性の温暖な気候で、年間平均気温は16度、夏は涼しく冬は暖かく、ほとんど降雪は見られず、とても過ごしやすい土地柄です。

(2) 位置

市役所の位置

本 庁

匝瑳市八日市場ハ793番地2

東経 140° 34′ 03″

北緯 35° 42′ 17″

総合支所

匝瑳市今泉6474番地

東経 140° 34′ 21″

北緯 35° 39′ 27″

広 が り

東西 約 12.5 km

南北 約 15.0 km

面積 101.52 km²



2. 気象

単位:℃、mm、m/s、h

年月	気 温					降 水 量			風 速		日照時間
	平均	極 値				合計	日最大	起日	平均	最大	
		最高	起日	最低	起日						
平成 25	15.6	36.9	9/1	△ 5.2	2/25	1,445.5	140.0	10/16	2.5	13.4	2,187.1
26	15.3	36.1	8/3	△ 4.9	1/7	1,513.0	111.5	8/10	2.3	13.8	2,146.6
27	15.8	36.2	8/7	△ 3.9	2/10	1,390.5	54.5]	7/5	2.3	10.9	1,988.6
28	16.0	37.9	8/9	△ 3.4	1/26	1,628.5	94.0	1/18	2.3	16.1	1,880.9
29	15.3	37.1	8/25	△ 5.1	1/26	1,489.0	108.5	10/22	2.3	15.1	2,091.5
30	16.3	35.8	8/31	△ 5.1	1/27	1,377.0	73.5	9/30	2.4	15.3	2,088.1
令和 元	15.9	31.8	8/17	△ 3.9	1/4	1,821.0	132.5	9/9	2.3	20.9	1,969.8
2	16.0	37.1	8/11	△ 3.2	2/10	1,621.5	68.0	4/13	2.3	10.2	1,593.9
3	16.0	35.1	8/26	△ 6.0	1/10	1,921.0	213.0	8/8	2.2	12.2	2,222.2
1月	4.9	18.5	1/16	△ 6.0	1/10	56.5	16.0	1/23	2.2	11.4	181.4
2月	7.9	22.7	2/22	△ 2.6	2/18	51.5	38.5	2/15	2.4	11.2	219.0
3月	12.2	22.0	3/29	0.5	3/11	145.5	52.5	3/13	2.6	9.2	161.9
4月	14.5	26.7	4/22	4.7	4/11	101.5	28.5	4/29	2.9	9.7	232.8
令 5月	19.3	28.3	5/29	8.3	5/3	118.5	33.0	5/27	2.7	8.9	171.2
和 6月	21.8	29.2	6/9	15.2	6/1	123.0	40.5	6/29	2.2	7.8	168.5
3 7月	25.0	31.8	7/10	19.7	7/4	377.0	104.0	7/3	2.0	7.5	205.2
年 8月	26.9	35.1	8/26	19.7	8/15	358.0	213.0	8/8	2.5	8.9	201.5
9月	22.4	32.9	9/23	16.0	9/8	112.5	17.5	9/18	2.3	7.5	126.6
10月	17.2	29.6	10/2	5.2	10/24	248.5	118.0	10/1	1.9	12.2	158.5
11月	13.2	22.1	11/9	2.0	11/25	90.5	38.5	11/22	1.1	6.1	193.4
12月	7.2	21.5	12/1	△ 3.5	12/28	138.0	71.5	12/8	1.7	9.5	202.2

気象庁ホームページ

注1:観測地点は横芝光観測点(北緯35° 39' 4" 東経140° 28' 8")

注2:)印は準正常値(品質に軽微な問題があるか、または統計値を求める対象となる資料の一部が許容する範囲内で欠けている場合)

注3:]印は資料不足値(統計値を求める対象となる資料が許容する資料数を満たさない場合※資料不足値には十分な信頼性なし)

注4:極値が2つ以上あるときは新しい日をとる。

3. 面積

(1) 地区別面積

単位:km²

地区	面積
計	101.52
中央	8.03
豊栄	7.95
須賀	8.49
匝瑳	7.81
豊和	10.21
吉田	5.87
飯高	7.44
共興	7.76
平和	8.26
椿海	8.72
野田	11.91
栄	9.07

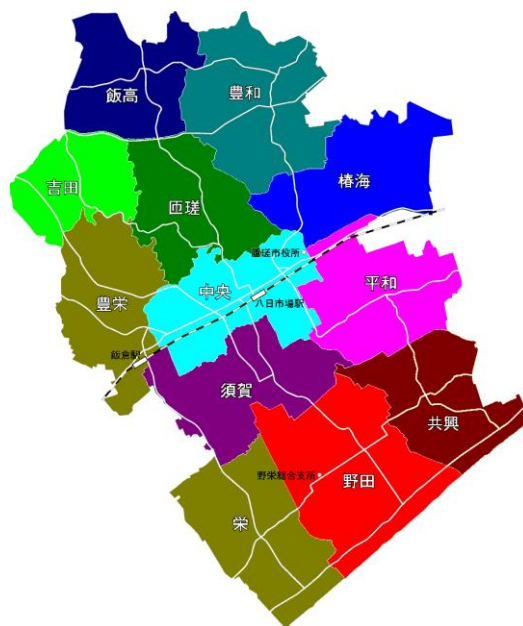

注:地区別面積は、図形測定による参考数値。

I 土地・気象

(2) 地目別面積

単位:ha、%(各年1月1日現在)

区分	平成30年		平成31年		令和2年		令和3年	
	地積	構成比	地積	構成比	地積	構成比	地積	構成比
総面積	10,152.0	100.0%	10,152.0	100.0%	10,152.0	100.0%	10,152.0	100.0%
田	3,505.6	34.5%	3,504.2	34.5%	3,502.7	34.5%	3,500.1	34.5%
畑	2,128.9	21.0%	2,125.7	20.9%	2,121.7	20.9%	2,114.9	20.8%
宅地	1,061.6	10.5%	1,059.8	10.4%	1,058.3	10.4%	1,057.1	10.4%
池沼	4.9	0.0%	4.9	0.0%	4.9	0.0%	5.6	0.1%
山林	988.5	9.7%	983.6	9.7%	981.2	9.7%	975.3	9.6%
原野	105.5	1.0%	106.0	1.0%	107.8	1.1%	107.7	1.1%
雑種地	337.1	3.3%	333.0	3.3%	340.7	3.4%	355.8	3.5%
その他	2,019.9	19.9%	2,034.8	20.0%	2,034.7	20.0%	2,035.5	20.1%

固定資産概要調書

4. 地価公示価格

単位:1㎡当たり円(各年1月1日現在)

標準地の利用の状況	標準地の所在及び地番並びに住居表示	平成30年	平成31年	令和2年	令和3年
住宅 W 2	若潮町11番4	35,700	35,300	35,100	34,900
店舗兼住宅 S 2	八日市場イ字万町2439番	39,600	39,300	39,000	38,700
住宅 W 2	八日市場ホ字赤幡3288番2外	22,100	22,100	22,100	22,100
住宅 W 2	八日市場ハ字砂原782番13	26,300	26,200	26,100	26,000
事務所 R C 3	八日市場ハ字エビス田974番地2	44,200	44,100	44,000	43,900

国土交通省土地鑑定委員会

5. 地価調査価格

単位:1㎡当たり円(各年7月1日現在)

基準地の利用の状況	基準地の所在及び地番並びに住居表示	平成30年	令和元年	令和2年	令和3年
住宅 W 2	八日市場ホ字辺田前3221番7	21,200	21,100	21,000	20,900
住宅 W 2	東谷字新宿2365番12	17,700	17,700	17,700	17,700
住宅 W 2	蕪里字大谷中1204番	8,700	8,700	8,700	8,700
住宅 W 2	長谷字新田2048番	6,200	6,200	6,200	6,200
住宅 W 2	飯倉台字五丁目35番5	35,800	35,500	35,400	35,300
店舗兼住宅 S 4	八日市場イ字大塚下112番7外	55,400	55,000	54,900	54,800
雑木林地	飯高字足代1852番外	210	209	208	207
工場	みどり平12番4	7,300	7,300	7,300	7,300
住宅 W 2	新堀字砂間1464番702	8,700	8,600	8,500	8,450
住宅 W 1	栢田字清蔵内5997番1外	7,100	-	-	-
住宅 W 2	栢田字清蔵内8188番6	-	7,100	7,100	7,100
住宅 W 1	今泉字東妻6300番1	8,400	8,400	8,400	8,400

千葉県

1. 人口の推移

単位：人、％(各年3月31日現在)

年	世帯数	人 口			前年に対する人口の増減		1世帯
		総数	男	女	増減数	増減率	当たり人員
平成 9	12,896	43,496	21,384	22,122	△ 44	△ 0.10	3.37
10	13,000	43,330	21,272	22,058	△ 166	△ 0.38	3.33
11	13,095	43,212	21,210	22,002	△ 118	△ 0.27	3.30
12	13,307	43,174	21,181	21,993	△ 38	△ 0.09	3.24
13	13,447	43,054	21,169	21,885	△ 120	△ 0.28	3.20
14	13,560	43,069	21,171	21,898	15	0.03	3.18
15	13,601	42,703	20,973	21,730	△ 366	△ 0.85	3.14
16	13,668	42,461	20,858	21,603	△ 242	△ 0.57	3.11
17	13,730	42,180	20,665	21,515	△ 281	△ 0.66	3.07
18	13,857	41,930	20,555	21,375	△ 250	△ 0.59	3.03
19	13,949	41,572	20,393	21,179	△ 358	△ 0.85	2.98
20	13,991	41,153	20,189	20,964	△ 419	△ 1.01	2.94
21	13,990	40,736	20,012	20,724	△ 417	△ 1.01	2.91
22	14,027	40,345	19,827	20,518	△ 391	△ 0.96	2.88
23	14,092	40,039	19,724	20,315	△ 306	△ 0.76	2.84
24	14,139	39,590	19,467	20,123	△ 449	△ 1.12	2.80
25	14,369	39,454	19,400	20,054	△ 136	△ 0.34	2.75
26	14,413	38,979	19,182	19,797	△ 475	△ 1.20	2.70
27	14,438	38,571	18,983	19,588	△ 408	△ 1.05	2.67
28	14,484	38,063	18,780	19,283	△ 508	△ 1.32	2.63
29	14,468	37,524	18,559	18,965	△ 539	△ 1.42	2.59
30	14,526	36,969	18,334	18,635	△ 555	△ 1.48	2.55
31	14,565	36,466	18,111	18,355	△ 503	△ 1.36	2.50
令和 2	14,642	35,881	17,818	18,063	△ 585	△ 1.60	2.45
3	14,732	35,349	17,572	17,777	△ 532	△ 1.48	2.40

住民基本台帳人口(平成24年7月9日から外国人住民を含む。)

II 人口

2. 人口動態

(1) 自然動態

単位:人

年	出生			死亡			自然増減			1日当たり 出生者数	1日当たり 死亡者数
	総数	男	女	総数	男	女	総数	男	女		
平成 26	234	120	114	553	287	266	△ 319	△ 167	△ 152	0.6	1.5
27	236	131	105	540	268	272	△ 304	△ 137	△ 167	0.6	1.5
28	204	121	83	522	281	241	△ 318	△ 160	△ 158	0.6	1.4
29	191	102	89	544	271	273	△ 353	△ 169	△ 184	0.5	1.5
30	142	85	57	564	256	308	△ 422	△ 171	△ 251	0.4	1.5
令和 元	169	86	83	561	276	285	△ 392	△ 190	△ 202	0.5	1.5
2	148	84	64	557	271	286	△ 409	△ 187	△ 222	0.4	1.5
3	149	75	74	561	279	282	△ 412	△ 204	△ 208	0.4	1.5

住民基本台帳人口+外国人登録者数(平成24年7月8日まで)

(2) 社会動態

単位:人

年	転入			転出			社会増減		
	総数	男	女	総数	男	女	総数	男	女
26	805	419	386	958	472	486	△ 153	△ 53	△ 100
27	826	445	381	1,029	500	529	△ 203	△ 55	△ 148
28	868	476	392	1,038	521	517	△ 170	△ 45	△ 125
29	799	426	373	910	447	463	△ 111	△ 21	△ 90
30	803	468	335	946	498	448	△ 143	△ 30	△ 113
令和 元	807	434	373	936	523	413	△ 129	△ 89	△ 40
2	709	393	316	855	439	416	△ 146	△ 46	△ 100
3	669	357	312	857	438	419	△ 188	△ 81	△ 107

住民基本台帳人口+外国人登録者数(平成24年7月8日まで)

(3) 人口移動

単位:人

年	区分	総数	県内	東京都	神奈川県	埼玉県	茨城県	その他 関東	関東 以外	小計	職権 処理等
26	転入	805	521	60	31	20	16	-	135	783	22
	転出	958	611	101	41	26	22	1	92	894	64
27	転入	842	513	70	32	18	29	12	152	826	16
	転出	1,096	677	122	39	45	26	12	108	1,029	67
28	転入	869	509	79	26	19	63	10	147	853	16
	転出	1,038	671	111	36	20	37	7	78	960	78
29	転入	812	522	72	26	24	39	10	106	799	13
	転出	961	575	112	33	19	38	8	125	910	51
30	転入	803	518	59	21	24	41	10	109	782	21
	転出	946	571	103	37	24	35	11	120	901	45
令和 元	転入	807	469	73	29	15	56	13	133	788	19
	転出	936	568	99	41	40	24	11	108	891	45
2	転入	738	433	87	24	28	27	13	97	709	29
	転出	916	581	100	32	28	35	7	72	855	61
3	転入	696	430	60	21	23	25	4	106	669	27
	転出	894	547	96	38	33	36	7	100	857	37

住民基本台帳人口+外国人登録者数(平成24年7月8日まで)

3. 町丁字別世帯数及び男女別人口

単位:人(令和3年3月31日現在)

町丁字名	世帯数	計	男	女	町丁字名	世帯数	計	男	女
総数	14,732	35,349	17,572	17,777	吉田地区 計	397	965	471	494
中央地区 計	2,471	5,560	2,731	2,829	八辺	44	104	51	53
八日市場イ	1,110	2,477	1,212	1,265	南神崎	37	77	37	40
八日市場ロ	127	306	151	155	南山崎	34	84	43	41
八日市場ハ	513	1,139	576	563	入山崎	24	57	29	28
八日市場ニ	135	266	128	138	山崎	14	40	17	23
八日市場ホ	426	981	473	508	吉田	244	603	294	309
若潮町	160	391	191	200	飯高地区 計	477	1,038	521	517
豊栄地区 計	1,660	3,792	1,882	1,910	飯高	145	371	185	186
飯倉	538	1,087	528	559	大保里	4	8	4	4
飯倉台	731	1,761	889	872	公崎	2	10	3	7
時曾根	80	187	87	100	片子	27	52	28	24
貝塚	76	200	97	103	大堀	38	113	47	66
新	20	45	22	23	金原	50	117	62	55
亀崎	32	72	35	37	安久山	141	199	112	87
久方	47	121	58	63	小高	69	165	79	86
木積	85	204	104	100	飯多香	1	3	1	2
田久保	16	39	20	19	共興地区 計	850	2,209	1,121	1,088
富岡	35	76	42	34	吉崎	247	596	307	289
須賀地区 計	1,277	3,149	1,566	1,583	長谷	233	620	298	322
横須賀	337	844	431	413	登戸	21	49	26	23
高	493	1,203	595	608	西小笹	160	432	230	202
蕪里	254	619	299	320	東小笹	189	512	260	252
高野	190	480	241	239	平和地区 計	1,521	3,750	1,899	1,851
みどり平	3	3	0	3	平木	622	1,598	820	778
匝瑳地区 計	511	1,267	620	647	川向	16	46	25	21
中台	54	146	64	82	東谷	251	700	350	350
松山	84	215	108	107	上谷中	598	1,306	656	650
堀ノ内	8	21	11	10	荻野	34	100	48	52
大浦	152	378	189	189	椿海地区 計	1,603	3,957	1,955	2,002
長岡	43	111	56	55	椿	998	2,435	1,168	1,267
山桑	64	132	67	65	春海(番外含む)	605	1,522	787	735
生尾	72	171	78	93	野田地区 計	1,969	4,795	2,363	2,432
宮本	31	85	44	41	野手	1,170	2,829	1,389	1,440
長丘	3	8	3	5	今泉	510	1,285	637	648
豊和地区 計	649	1,637	794	843	新堀	289	681	337	344
大寺	231	592	284	308	栄地区 計	1,347	3,230	1,649	1,581
飯塚	261	654	316	338	川辺	532	1,171	607	564
米持(番外乙含む)	9	33	10	23	栢田	463	1,133	575	558
内山(新田含む)	148	358	184	174	堀川	352	926	467	459

住民基本台帳人口

Ⅱ 人口

4. 地区別・年齢(5歳階級)別人口

単位:人(令和3年3月31日現在)

年 齢 (5歳階級)	総数			中央			豊栄		
	計	男	女	計	男	女	計	男	女
総数	35,349	17,572	17,777	5,560	2,731	2,829	3,792	1,882	1,910
0～14	3,512	1,829	1,683	562	306	256	451	223	228
0～4	863	470	393	156	91	65	148	81	67
5～9	1,255	654	601	188	101	87	156	72	84
10～14	1,394	705	689	218	114	104	147	70	77
15～64	19,424	10,213	9,211	2,841	1,484	1,357	2,321	1,189	1,132
15～19	1,485	742	743	212	109	103	187	99	88
20～24	1,390	770	620	210	111	99	183	109	74
25～29	1,334	708	626	192	102	90	187	94	93
30～34	1,475	797	678	222	123	99	182	93	89
35～39	1,887	1,040	847	261	132	129	228	123	105
40～44	2,062	1,077	985	325	182	143	235	124	111
45～49	2,576	1,406	1,170	379	203	176	287	135	152
50～54	2,265	1,186	1,079	356	193	163	248	127	121
55～59	2,368	1,198	1,170	343	168	175	293	151	142
60～64	2,582	1,289	1,293	341	161	180	291	134	157
65～	12,413	5,530	6,883	2,157	941	1,216	1,020	470	550
65～69	2,871	1,454	1,417	461	214	247	275	145	130
70～74	3,357	1,680	1,677	600	300	300	283	142	141
75～79	2,003	929	1,074	346	155	191	140	70	70
80～84	1,800	748	1,052	311	127	184	144	56	88
85～89	1,362	458	904	272	103	169	95	32	63
90～94	769	210	559	124	35	89	63	19	44
95～99	220	49	171	36	7	29	19	6	13
100～	31	2	29	7	-	7	1	-	1

(続)

年 齢 (5歳階級)	須賀			匝 差			豊 和			吉 田		
	計	男	女	計	男	女	計	男	女	計	男	女
総数	3,149	1,566	1,583	1,267	620	647	1,637	794	843	965	471	494
0～14	324	168	156	98	48	50	126	59	67	87	40	47
0～4	80	40	40	25	15	10	31	14	17	19	10	9
5～9	127	69	58	31	15	16	42	22	20	32	13	19
10～14	117	59	58	42	18	24	53	23	30	36	17	19
15～64	1,775	926	849	637	341	296	842	440	402	471	257	214
15～19	146	74	72	41	15	26	56	24	32	43	24	19
20～24	131	65	66	37	21	16	41	24	17	35	23	12
25～29	115	60	55	53	34	19	59	28	31	26	13	13
30～34	153	89	64	40	18	22	54	26	28	28	18	10
35～39	185	100	85	60	35	25	87	56	31	40	23	17
40～44	159	76	83	55	29	26	92	46	46	55	28	27
45～49	251	135	116	78	46	32	95	50	45	57	30	27
50～54	212	114	98	80	45	35	92	46	46	52	25	27
55～59	188	94	94	87	44	43	127	65	62	55	28	27
60～64	235	119	116	106	54	52	139	75	64	80	45	35
65～	1,050	472	578	532	231	301	669	295	374	407	174	233
65～69	259	129	130	127	63	64	154	85	69	87	46	41
70～74	264	131	133	128	62	66	167	81	86	104	50	54
75～79	186	94	92	73	34	39	115	50	65	60	22	38
80～84	149	63	86	71	31	40	85	34	51	68	31	37
85～89	112	35	77	84	26	58	78	28	50	46	13	33
90～94	62	14	48	37	12	25	49	16	33	33	9	24
95～99	15	6	9	11	3	8	17	1	16	9	3	6
100～	3	-	3	1	-	1	4	-	4	-	-	-

住民基本台帳人口

Ⅱ 人口

(続)

年 齢 (5歳階級)	飯高			共興			平和			椿海		
	計	男	女	計	男	女	計	男	女	計	男	女
総数	1,038	521	517	2,209	1,121	1,088	3,750	1,899	1,851	3,957	1,955	2,002
0～14	48	26	22	183	107	76	423	229	194	490	252	238
0～4	17	11	6	47	27	20	79	41	38	106	56	50
5～9	12	5	7	59	35	24	152	82	70	178	88	90
10～14	19	10	9	77	45	32	192	106	86	206	108	98
15～64	565	299	266	1,178	631	547	2,112	1,126	986	2,277	1,174	1,103
15～19	22	6	16	99	51	48	159	84	75	194	96	98
20～24	37	21	16	84	38	46	152	100	52	161	75	86
25～29	34	18	16	75	45	30	134	56	78	132	72	60
30～34	46	32	14	79	43	36	172	100	72	175	85	90
35～39	52	34	18	98	50	48	211	111	100	246	139	107
40～44	35	20	15	115	56	59	262	137	125	279	143	136
45～49	82	36	46	172	106	66	296	165	131	355	187	168
50～54	64	34	30	141	72	69	231	125	106	268	147	121
55～59	98	51	47	145	76	69	221	116	105	231	112	119
60～64	95	47	48	170	94	76	274	132	142	236	118	118
65～	425	196	229	848	383	465	1,215	544	671	1,190	529	661
65～69	82	47	35	194	96	98	299	154	145	281	133	148
70～74	124	66	58	236	123	113	337	172	165	336	168	168
75～79	71	37	34	123	65	58	212	93	119	206	97	109
80～84	60	22	38	118	39	79	166	74	92	176	75	101
85～89	48	16	32	102	40	62	100	29	71	104	33	71
90～94	26	6	20	55	16	39	76	18	58	61	17	44
95～99	13	2	11	16	3	13	22	4	18	24	6	18
100～	1	-	1	4	1	3	3	-	3	2	-	2

(続)

年 齡 (5歳階級)	野田			栄		
	計	男	女	計	男	女
総数	4,795	2,363	2,432	3,230	1,649	1,581
0～14	448	227	221	272	144	128
0～4	93	46	47	62	38	24
5～9	176	101	75	102	51	51
10～14	179	80	99	108	55	53
15～64	2,610	1,375	1,235	1,795	971	824
15～19	187	93	94	139	67	72
20～24	186	104	82	133	79	54
25～29	199	108	91	128	78	50
30～34	190	99	91	134	71	63
35～39	228	130	98	191	107	84
40～44	280	138	142	170	98	72
45～49	304	185	119	220	128	92
50～54	326	154	172	195	104	91
55～59	344	173	171	236	120	116
60～64	366	191	175	249	119	130
65～	1,737	761	976	1,163	534	629
65～69	397	208	189	255	134	121
70～74	452	217	235	326	168	158
75～79	286	122	164	185	90	95
80～84	268	117	151	184	79	105
85～89	198	63	135	123	40	83
90～94	112	27	85	71	21	50
95～99	20	6	14	18	2	16
100～	4	1	3	1	-	1

住民基本台帳人口

Ⅲ 国勢調査

1. 人口及び世帯数

(各年10月1日現在)

年	世帯数	人口			1世帯 当たり人口	人口密度 (1km ² 当たり)	
		総数	男	女			
昭和	45	9,137	40,186	19,400	20,786	4.4	399.2
	50	9,688	40,559	19,801	20,758	4.2	402.9
	55	10,105	41,160	20,157	21,003	4.1	408.9
	60	10,508	42,226	20,741	21,485	4.0	416.8
平成	2	11,040	42,261	20,718	21,543	3.8	415.3
	7	12,006	43,357	21,227	22,130	3.6	426.0
	12	12,498	42,914	20,923	21,991	3.4	421.6
	17	12,879	42,086	20,522	21,564	3.3	413.5
	22	12,873	39,814	19,474	20,340	3.1	391.2
令和	27	12,712	37,261	18,178	19,083	2.9	367.0
	2	12,883	35,040	17,251	17,789	2.7	345.2

国勢調査

2. 地区別人口の推移

(各年10月1日現在)

年	総数	中央	豊栄	須賀	匝瑳	豊和	吉田	
平成	2	42,261	7,771	2,700	3,346	1,879	2,540	1,387
	7	43,357	7,515	3,598	3,644	1,842	2,449	1,339
	12	42,914	7,057	4,122	3,620	1,788	2,346	1,260
	17	42,086	6,722	4,304	3,581	1,725	2,133	1,201
	22	39,814	6,290	4,232	3,444	1,614	1,971	1,124
令和	27	37,261	5,890	4,145	3,340	1,417	1,743	1,022
	2	35,040	5,557	4,094	3,117	1,292	1,607	923

(続)

年	飯高	共興	平和	椿海	野田	栄	
平成	2	1,555	3,121	3,931	4,075	6,064	3,892
	7	1,545	2,997	4,228	4,098	6,088	4,014
	12	1,489	2,814	4,184	4,127	5,934	4,173
	17	1,347	2,672	4,121	4,261	5,941	4,078
	22	1,278	2,540	4,014	4,147	5,456	3,704
令和	27	1,126	2,276	3,861	4,095	4,981	3,365
	2	984	2,121	3,628	3,902	4,666	3,149

国勢調査

3. 夜間人口及び昼間人口

(各年10月1日現在)

年	A	B	C(B/A%)	D	E	F(D-E)	
	夜間人口 (常住)	昼間人口 (従業地・ 通学地人口)	常住人口100 人当り従業地 通学地人口	流入人口 (他市区町村から の通勤通学者)	流出人口 (他市区町村へ の通勤通学者)	流入超過人口 (△流出超過)	
平成	7	43,357	41,516	95.8	6,832	8,697	△ 1,865
	12	42,834	40,767	95.2	7,133	9,229	△ 2,096
	17	41,826	39,623	94.7	7,198	9,427	△ 2,229
	22	39,814	37,938	95.3	6,759	8,635	△ 1,876
	27	37,261	35,053	94.1	6,790	8,998	△ 2,208

国勢調査

4. 流入人口

(各年10月1日現在)

平成 22 年				平成 27 年			
流入元	計	就業者	通学者	流入元	計	就業者	通学者
総数	6,759	5,692	1,067	総数	6,790	5,719	1,071
県内	6,607	5,552	1,055	県内	6,651	5,594	1,057
旭市	2,904	2,359	545	旭市	2,897	2,340	557
横芝光町	1,067	955	112	横芝光町	1,119	983	136
銚子市	502	373	129	銚子市	407	319	88
山武市	414	355	59	山武市	455	380	75
香取市	403	343	60	香取市	390	331	59
多古町	385	293	92	多古町	379	290	89
成田市	140	134	6	成田市	155	150	5
東金市	140	135	5	東金市	170	159	11
東庄町	98	87	11	東庄町	82	72	10
その他	554	518	36	その他	597	570	27
県外	152	140	12	県外	139	125	14
茨城県	91	82	9	茨城県	93	79	14
東京都	32	30	2	東京都	16	16	-
神奈川県	12	11	1	神奈川県	10	10	-
その他の県	17	17	-	その他の県	20	20	-

国勢調査

5. 流出人口

(各年10月1日現在)

平成 22 年				平成 27 年			
流出先	計	就業者	通学者	流出先	計	就業者	通学者
総数	8,635	7,732	903	総数	8,998	8,110	888
県内	8,249	7,434	815	県内	8,569	7,792	777
旭市	2,012	1,861	151	旭市	2,196	2,049	147
成田市	1,206	1,189	17	成田市	1,151	1,134	17
横芝光町	807	742	65	横芝光町	833	793	40
多古町	731	666	65	多古町	787	734	53
山武市	656	516	140	山武市	667	561	106
千葉市	646	509	137	千葉市	620	461	159
香取市	406	401	5	香取市	415	413	2
銚子市	389	309	80	銚子市	362	291	71
芝山町	296	295	1	芝山町	327	327	-
その他	1,100	946	154	その他	1,211	1,029	182
県外	386	298	88	県外	429	318	111
東京都	210	139	71	東京都	211	132	79
茨城県	122	120	2	茨城県	154	148	6
神奈川県	30	20	10	神奈川県	39	26	13
その他の県	24	19	5	その他の県	25	12	13

国勢調査

Ⅲ 国勢調査

6. 高齢人口

(1) 本市の状況及び指標

単位：人、％（各年10月1日現在）

年	総人口			65歳以上人口			高齢人口率 (B)／(A) ×100
	男	女	計(A)	男	女	計(B)	
昭和 45	19,400	20,786	40,186	1,888	2,552	4,440	11.0
50	19,801	20,758	40,559	2,058	2,760	4,818	11.9
55	20,157	21,003	41,160	2,241	3,241	5,482	13.3
60	20,741	21,485	42,226	2,553	3,751	6,304	14.9
平成 2	20,718	21,543	42,261	2,864	4,431	7,295	17.3
7	21,227	22,130	43,357	3,479	5,173	8,652	20.0
12	20,923	21,991	42,914	3,918	5,835	9,753	22.7
17	20,522	21,564	42,086	4,315	6,303	10,618	25.2
22	19,474	20,340	39,814	4,533	6,419	10,952	27.5
27	18,178	19,083	37,261	5,065	6,808	11,873	32.0
令和 2	17,251	17,789	35,040	5,562	7,019	12,581	35.9

(続)

年	総人口指標			65歳以上人口指標		
	男	女	計	男	女	計
昭和 45	100.0	100.0	100.0	100.0	100.0	100.0
50	102.1	99.9	100.9	109.0	108.2	108.5
55	103.9	101.0	102.4	118.7	127.0	123.5
60	106.9	103.4	105.1	135.2	147.0	142.0
平成 2	106.8	103.6	105.2	151.7	173.6	164.3
7	109.4	106.5	107.9	184.3	202.7	194.9
12	107.9	105.8	106.8	207.5	228.6	219.7
17	105.8	103.7	104.7	228.5	247.0	239.1
22	100.4	97.9	99.1	240.1	251.5	246.7
27	93.7	91.8	92.7	268.3	266.8	267.4
令和 2	88.9	85.6	87.2	294.6	275.0	283.4

国勢調査

注：指標は昭和45年を基準(=100.0)

(2) 周辺市町との比較

単位:人、%(各年10月1日現在)

区分	千葉県		匝瑳市		旭市		銚子市		
	人口	指標	人口	指標	人口	指標	人口	指標	
総人口	平成 2	5,797,782	100.0	43,357	100.0	71,382	100.0	82,180	100.0
	12	5,926,285	102.2	42,914	99.0	71,176	99.7	78,697	95.8
	17	6,056,462	104.5	42,086	97.1	70,643	99.0	75,020	91.3
	22	6,216,289	107.2	39,814	91.8	69,058	96.7	70,210	85.4
	27	6,222,666	107.3	37,261	85.9	66,586	93.3	64,415	78.4
	令和 2	6,284,480	108.4	35,040	80.8	63,745	89.3	58,431	71.1
65歳以上人口	平成 2	651,789	100.0	8,652	100.0	12,377	100.0	15,200	100.0
	12	837,017	128.4	9,753	112.7	14,302	115.6	17,731	116.7
	17	1,060,343	162.7	10,618	122.7	15,645	126.4	19,404	127.7
	22	1,320,120	202.5	10,952	126.6	16,630	134.4	20,194	132.9
	27	1,584,419	243.1	11,873	137.2	18,706	151.1	21,627	142.3
	令和 2	1,699,991	260.8	12,581	145.4	19,843	160.3	22,053	145.1
高齢人口率	平成 2	11.2	100.0	20.0	100.0	17.3	100.0	18.5	100.0
	12	14.1	125.6	22.7	113.9	20.1	115.9	22.5	121.8
	17	17.5	155.7	25.2	126.4	22.1	127.7	25.9	139.8
	22	21.2	188.9	27.5	137.8	24.1	138.9	28.8	155.5
	27	25.5	226.5	31.9	159.7	28.1	162.0	33.6	181.5
	令和 2	27.1	240.6	35.9	179.9	31.1	179.5	37.7	204.1

(続)

区分	成田市		山武市		横芝光町		多古町		
	人口	指標	人口	指標	人口	指標	人口	指標	
総人口	平成 2	112,662	100.0	58,367	100.0	26,814	100.0	18,201	100.0
	12	116,898	103.8	60,484	103.6	26,721	99.7	17,580	96.6
	17	121,139	107.5	58,924	101.0	25,981	96.9	16,948	93.1
	22	128,933	114.4	56,089	96.1	24,675	92.0	16,002	87.9
	27	131,190	116.4	52,222	89.5	23,762	88.6	14,724	80.9
	令和 2	132,906	118.0	48,444	83.0	22,075	82.3	13,735	75.5
65歳以上人口	平成 2	13,571	100.0	9,803	100.0	5,263	100.0	3,878	100.0
	12	16,204	119.4	11,629	118.6	6,066	115.3	4,332	111.7
	17	19,027	140.2	13,003	132.6	6,738	128.0	4,648	119.9
	22	22,674	167.1	14,177	144.6	7,091	134.7	4,730	122.0
	27	27,531	202.9	16,121	164.4	8,000	152.0	4,936	127.3
	令和 2	31,352	231.0	17,329	176.8	8,295	157.6	5,097	131.4
高齢人口率	平成 2	12.0	100.0	16.8	100.0	19.6	100.0	21.3	100.0
	12	13.9	115.1	19.2	114.5	22.7	115.7	24.6	115.7
	17	15.7	130.4	22.1	131.4	25.9	132.1	27.4	128.7
	22	17.6	146.0	25.3	150.5	28.7	146.4	29.6	138.7
	27	21.0	174.2	30.9	183.8	33.7	171.5	33.5	157.3
	令和 2	23.6	195.8	35.8	213.0	37.6	191.4	37.1	174.2

国勢調査

注1: 指標は平成2年を基準(=100.0)

注2: 高齢人口率は小数点第2位を四捨五入

Ⅲ 国勢調査

7. 住居の状況

単位：世帯、人（令和2年10月1日現在）

住居の種類（2区分） 住宅の所有の関係（4区分）	世帯数	世帯人員	1世帯当たり 人員
一般世帯	12,848	33,934	2.64
住宅に住む一般世帯	12,781	33,802	2.64
主世帯	12,653	33,562	2.65
持ち家	10,939	30,486	2.79
公営・都市再生機構・公社の借家	211	353	1.67
民営の借家	1,389	2,536	1.83
給与住宅	114	187	1.64
間借り	128	240	1.88
住宅以外に住む一般世帯	67	132	1.97

国勢調査

8. 住宅の建て方別世帯数

単位：世帯、人（令和2年10月1日現在）

住宅の 建て方	住宅に住む一般世帯		主世帯		
	世帯数	世帯人員	世帯数	世帯人員	1世帯当たり 人員
総数	12,781	33,802	12,653	33,562	2.65
一戸建	11,407	31,519	11,318	31,323	2.77
長屋建	279	469	272	462	1.70
共同住宅	1,079	1,787	1,048	1,751	1.67
1・2階	892	1,456	863	1,422	1.65
3～5階	187	331	185	329	1.78
6階以上	-	-	-	-	-
その他	16	27	15	26	1.73

国勢調査

9. 労働力状態男女別15歳以上人口

単位:人(各年10月1日現在)

年	区分	総数	労働力人口							非労働力人口
			総数	就業者					完全失業者	総数
				総数	主に仕事	家事のほか仕事	通学のかたわら仕事	休業者		
平成12	総数	36,854	22,539	21,645	18,588	2,562	66	429	894	14,295
	男	17,875	13,327	12,709	12,138	216	36	319	618	4,533
	女	18,979	9,212	8,936	6,450	2,346	30	110	276	9,762
平成17	総数	36,469	21,974	20,662	17,336	2,861	124	341	1,312	14,324
	男	17,637	12,825	11,927	11,431	202	66	228	898	4,701
	女	18,832	9,149	8,735	5,905	2,659	58	113	414	9,623
平成22	総数	35,129	20,249	19,202	15,913	2,709	133	447	1,047	13,137
	男	17,068	11,733	10,968	10,335	280	64	289	765	4,429
	女	18,061	8,516	8,234	5,578	2,429	69	158	282	8,708
平成27	総数	33,053	19,047	18,260	15,240	2,620	98	302	787	13,121
	男	16,035	10,778	10,211	9,718	261	41	191	567	4,780
	女	17,018	8,269	8,049	5,522	2,359	57	111	220	8,341

国勢調査

注:総数は労働力状態「不詳」を含む。

10. 産業分類別就業者数(15歳以上)及び構成比

単位:人、%(各年10月1日現在)

産 業 分 類	平成12年		平成17年		平成22年		平成27年	
	就業者数	構成比	就業者数	構成比	就業者数	構成比	就業者数	構成比
総 数	21,645	100.0	20,662	100.0	19,202	100.0	18,260	100.0
第1次産業	4,095	18.9	3,451	16.7	2,447	12.7	2,782	15.2
農 業	3,954	18.3	3,304	16.0	2,335	12.2	2,651	14.5
林 業	-	-	5	0.0	5	0.0	7	0.0
漁 業	141	0.7	142	0.7	107	0.6	124	0.7
第2次産業	6,001	27.7	5,315	25.7	4,510	23.5	4,446	24.3
鉱 業	8	0.0	8	0.0	4	0.0	8	0.0
建 設 業	2,604	12.0	2,322	11.2	1,792	9.3	1,725	9.4
製 造 業	3,389	15.7	2,985	14.4	2,714	14.1	2,713	14.9
第3次産業	11,538	53.3	11,793	57.1	10,649	55.5	10,740	58.9
電 気・ガ 斯・水 道 業	86	0.4	66	0.3	55	0.3	59	0.3
運 輸・通 信 業	1,503	6.9	1,549	7.5	1,496	7.8	1,462	8.0
卸 売・小 売 業, 飲 食 店	4,276	19.8	4,291	20.8	3,579	18.6	3,388	18.6
金 融・保 険 業	407	1.9	319	1.5	288	1.5	274	1.5
不 動 産 業	89	0.4	87	0.4	128	0.7	159	0.9
サ ー ビ ス 業	4,444	20.5	4,751	23.0	4,470	23.3	4,821	26.4
公 務	733	3.4	730	3.5	633	3.3	577	3.2
分 類 不 能	11	0.1	103	0.5	1,596	8.3	292	1.6

国勢調査

Ⅲ 国勢調査

11. 産業・年齢・男女別15歳以上就業者数

単位:人(平成27年10月1日現在)

年 齢	総数	第1次産業				第2次産業			
		総数	農業	林業	漁業	総数	鉱業・採石業 砂利採取業	建設業	製造業
総 数	18,260	2,782	2,651	7	124	4,446	8	1,725	2,713
総	15～19歳	204	10	10	-	64	-	15	49
	20～24	850	41	35	-	213	-	55	158
	25～29	1,176	83	78	-	275	-	66	209
	30～34	1,463	119	106	-	386	-	127	259
	35～39	1,634	132	123	1	444	-	139	305
	40～44	2,083	178	164	2	630	1	223	406
	45～49	1,830	148	137	-	514	2	177	335
	50～54	1,945	194	190	-	500	1	167	332
	55～59	2,050	297	283	-	469	2	217	250
	60～64	1,965	416	405	1	457	-	254	203
数	65～69	1,625	493	474	3	335	1	206	128
	70～74	740	296	283	-	110	1	57	52
	75～79	447	236	227	-	29	-	12	17
	80～84	183	104	102	-	15	-	8	7
	85歳以上	65	35	34	-	5	-	2	3
	総 数	10,211	1,723	1,614	6	103	3,143	5	1,438
男	15～19歳	107	8	8	-	37	-	15	22
	20～24	434	28	25	-	169	-	52	117
	25～29	663	63	58	-	199	-	53	146
	30～34	850	79	68	-	290	-	109	181
	35～39	925	96	87	1	334	-	109	225
	40～44	1,172	125	112	2	445	-	186	259
	45～49	978	91	81	-	349	2	143	204
	50～54	1,041	121	118	-	339	1	143	195
	55～59	1,115	173	164	-	329	1	191	137
	60～64	1,124	247	237	1	306	-	203	103
	65～69	950	292	277	2	236	1	174	61
	70～74	435	173	163	-	78	-	46	32
	75～79	268	145	137	-	21	-	9	12
	80～84	110	61	59	-	7	-	4	3
85歳以上	39	21	20	-	4	-	1	3	
総 数	8,049	1,059	1,037	1	21	1,303	3	287	1,013
女	15～19歳	97	2	2	-	27	-	-	27
	20～24	416	13	10	-	44	-	3	41
	25～29	513	20	20	-	76	-	13	63
	30～34	613	40	38	-	96	-	18	78
	35～39	709	36	36	-	110	-	30	80
	40～44	911	53	52	-	185	1	37	147
	45～49	852	57	56	-	165	-	34	131
	50～54	904	73	72	-	161	-	24	137
	55～59	935	124	119	-	140	1	26	113
	60～64	841	169	168	-	151	-	51	100
	65～69	675	201	197	1	99	-	32	67
	70～74	305	123	120	-	32	1	11	20
	75～79	179	91	90	-	8	-	3	5
	80～84	73	43	43	-	8	-	4	4
85歳以上	26	14	14	-	1	-	1	-	

注:総数には分類不能を含む。

(続)

年 齢		第3次産業							分類不能		
		総数	電気・ガス・熱供給・水道業	情報通信業 運輸・郵便業	卸売・小売業 宿泊・飲食業	金融・保険業	不動産・ 物品賃貸業	サービス業		公務	
総 数	総 数	10,740	59	1,462	3,388	274	159	4,821	577	292	
	15～19歳	126	-	9	72	-	2	40	3	4	
	20～24	581	3	52	178	14	3	298	33	15	
	25～29	786	2	77	231	23	17	373	63	32	
	30～34	922	4	143	309	15	9	395	47	36	
	35～39	1,024	5	152	303	21	12	482	49	34	
	40～44	1,242	7	201	362	39	22	518	93	33	
	45～49	1,134	3	188	345	33	14	494	57	34	
	50～54	1,226	12	190	327	42	14	584	57	25	
	55～59	1,267	19	193	330	41	14	561	109	17	
	60～64	1,068	4	139	349	28	25	472	51	24	
	65～69	784	-	78	335	10	18	331	12	13	
	70～74	325	-	26	123	8	3	162	3	9	
	75～79	173	-	14	76	-	3	80	-	9	
	80～84	58	-	-	30	-	2	26	-	6	
	85歳以上	24	-	-	18	-	1	5	-	1	
	男	総 数	5,178	54	1,156	1,493	97	100	1,864	414	167
		15～19歳	59	-	6	33	-	1	17	2	3
		20～24	230	3	34	71	4	2	97	19	7
25～29		381	2	63	111	10	9	137	49	20	
30～34		465	4	106	149	4	5	166	31	16	
35～39		470	4	107	146	6	9	164	34	25	
40～44		583	6	148	149	11	8	192	69	19	
45～49		518	2	151	139	14	9	169	34	20	
50～54		566	12	153	133	13	8	207	40	15	
55～59		603	17	157	125	14	11	193	86	10	
60～64		559	4	128	144	14	20	212	37	12	
65～69		415	-	67	164	4	11	159	10	7	
70～74		180	-	23	60	3	3	88	3	4	
75～79		95	-	13	38	-	2	42	-	7	
80～84	40	-	-	23	-	1	16	-	2		
85歳以上	14	-	-	8	-	1	5	-	-		
女	総 数	5,562	5	306	1,895	177	59	2,957	163	125	
	15～19歳	67	-	3	39	-	1	23	1	1	
	20～24	351	-	18	107	10	1	201	14	8	
	25～29	405	-	14	120	13	8	236	14	12	
	30～34	457	-	37	160	11	4	229	16	20	
	35～39	554	1	45	157	15	3	318	15	9	
	40～44	659	1	53	213	28	14	326	24	14	
	45～49	616	1	37	206	19	5	325	23	14	
	50～54	660	-	37	194	29	6	377	17	10	
	55～59	664	2	36	205	27	3	368	23	7	
	60～64	509	-	11	205	14	5	260	14	12	
	65～69	369	-	11	171	6	7	172	2	6	
	70～74	145	-	3	63	5	-	74	-	5	
	75～79	78	-	1	38	-	1	38	-	2	
80～84	18	-	-	7	-	1	10	-	4		
85歳以上	10	-	-	10	-	-	-	-	1		

国勢調査

IV 産業・経済

1. 産業の状況

(1) 事業所・従業者数の推移

産業大分類	平成21年 (7月1日現在)		平成24年 (2月1日現在)		平成26年 (7月1日現在)		平成28年 (6月1日現在)	
	事業所数	従業者数	事業所数	従業者数	事業所数	従業者数	事業所数	従業者数
総数	2,025	16,323	1,798	13,668	1,838	14,729	1,620	12,205
農 林 漁 業	43	518	42	468	36	430	38	442
鉱業, 採石業, 砂利採取業	4	22	4	29	2	15	1	6
建 設 業	332	1,892	309	1,722	301	1,526	276	1,434
製 造 業	127	2,493	139	2,372	143	2,400	133	2,404
電気・ガス・熱供給・水道業	1	14	-	-	1	14	-	-
情 報 通 信 業	5	71	1	34	1	37	2	42
運 輸 業 , 郵 便 業	38	793	35	795	33	642	31	560
卸 売 業 , 小 売 業	614	3,498	519	3,189	479	2,862	439	2,681
金 融 業 ・ 保 険 業	27	296	27	279	26	270	24	286
不 動 産 業 , 物 品 賃 貸 業	57	163	50	120	52	125	49	106
学術研究・専門・技術サービス業	43	315	36	150	40	202	37	147
宿泊業, 飲食サービス業	194	1,201	176	1,108	175	1,035	155	857
生活関連サービス業, 娯楽業	196	646	185	592	187	533	176	498
教 育 , 学 習 支 援 業	58	743	37	164	57	701	33	155
医 療 , 福 祉	117	2,062	102	1,774	135	2,406	110	1,774
複 合 サ ー ビ ス 事 業	21	129	20	140	20	321	21	322
サービス業(他に分類されないもの)	119	912	116	732	119	633	95	491
公務(他に分類されないもの)	29	555	-	-	31	577	-	-

注1:平成21年・24年・26年・28年経済センサス

注2:平成21年産業大分類区分変更

(2) 産業(大分類)・従業者規模別事業所数及び従業者数

(平成28年6月1日現在)

産業大分類	総数		民 営					
	事業所数	従業者数	総数		1人～4人		5人～9人	
			事業所数	従業者数	事業所数	従業者数	事業所数	従業者数
全 産 業	1,620	12,205	1,620	12,205	990	2,110	317	2,076
農 林 漁 業	38	442	38	442	12	24	10	69
鉱業, 採石業, 砂利採取業	1	6	1	6	-	-	1	6
建 設 業	276	1,434	276	1,434	175	395	61	421
製 造 業	133	2,404	133	2,404	42	95	30	192
電気・ガス・熱供給・水道業	-	-	-	-	-	-	-	-
情 報 通 信 業	2	42	2	42	-	-	1	7
運 輸 業, 郵 便 業	31	560	31	560	7	17	9	58
卸 売 業, 小 売 業	439	2,681	439	2,681	273	597	94	585
金 融 業・保 険 業	24	286	24	286	10	28	4	26
不動産業, 物品賃貸業	49	106	49	106	45	77	3	18
学術研究・専門・技術サービス業	37	147	37	147	24	55	12	74
宿泊業, 飲食サービス業	155	857	155	857	105	243	28	196
生活関連サービス業, 娯楽業	176	498	176	498	155	265	12	85
教育, 学習支援業	33	155	33	155	22	38	5	35
医 療, 福 祉	110	1,774	110	1,774	35	92	28	184
複 合 サ ー ビ ス 事 業	21	322	21	322	12	38	4	21
サービス業(他に分類されないもの)	95	491	95	491	73	146	15	99

(続)

産業大分類	民 営							国・地方公共団体等	
	10人～19人		20人～29人		30人以上		派遣・下請 従業者のみ	事業所数	従業者数
	事業所数	従業者数	事業所数	従業者数	事業所数	従業者数			
全 産 業	176	2,379	60	1,458	69	4,182	8	-	-
農 林 漁 業	9	120	2	46	5	183	-	-	-
鉱業, 採石業, 砂利採取業	-	-	-	-	-	-	-	-	-
建 設 業	33	431	4	97	2	90	1	-	-
製 造 業	21	290	17	400	23	1,427	-	-	-
電気・ガス・熱供給・水道業	-	-	-	-	-	-	-	-	-
情 報 通 信 業	-	-	-	-	1	35	-	-	-
運 輸 業, 郵 便 業	6	79	3	69	6	337	-	-	-
卸 売 業, 小 売 業	48	686	12	296	10	517	2	-	-
金 融 業・保 険 業	4	58	5	129	1	45	-	-	-
不動産業, 物品賃貸業	1	11	-	-	-	-	-	-	-
学術研究・専門・技術サービス業	1	18	-	-	-	-	-	-	-
宿泊業, 飲食サービス業	12	149	6	139	3	130	1	-	-
生活関連サービス業, 娯楽業	6	77	1	27	1	44	1	-	-
教育, 学習支援業	3	35	-	-	1	47	2	-	-
医 療, 福 祉	24	316	9	230	14	952	-	-	-
複 合 サ ー ビ ス 事 業	3	37	1	25	1	201	-	-	-
サービス業(他に分類されないもの)	5	72	-	-	1	174	1	-	-

経済センサス-活動調査(平成28年6月1日)

IV 産業・経済

(3) 産業(中分類)別事業所数及び従業者数(民営)

(平成28年6月1日現在)

産業中分類	事業所数	従業者数(注)	従業者数(注)	
			男	女
A～R 全産業(S公務を除く)	1,620	12,205	6,530	5,673
A～B 農林漁業	38	442	298	144
A 農業, 林業	36	376	241	135
01 農業	36	376	241	135
02 林業	-	-	-	-
B 漁業	2	66	57	9
03 漁業(水産養殖業を除く)	2	66	57	9
04 水産養殖業	-	0	-	-
農業, 林業, 漁業間格付不能	-	-	-	-
C～R 非農林漁業(S公務を除く)	1,582	11,763	6,232	5,529
C 鉱業, 採石業, 砂利採取業	1	6	4	2
05 鉱業, 採石業, 砂利採取業	1	6	4	2
D 建設業	276	1,434	1,121	311
06 総合工事業	117	776	597	179
07 職別工事業(設備工事業を除く)	115	438	358	80
08 設備工事業	44	220	166	52
建設業内格付不能	-	-	-	-
E 製造業	133	2,404	1,523	881
09 食料品製造業	29	575	218	357
10 飲料・たばこ・飼料製造業	2	27	24	3
11 繊維工業	3	39	21	18
12 木材・木製品製造業(家具を除く)	5	32	24	8
13 家具・装備品製造業	7	29	20	9
14 パルプ・紙・紙加工品製造業	3	118	90	28
15 印刷・同関連業	5	14	9	5
16 化学工業	4	93	57	36
17 石油製品・石炭製品製造業	-	-	-	-
18 プラスチック製品製造業	14	373	251	122
19 ゴム製品製造業	4	122	64	58
20 なめし革・同製品・毛皮製造業	1	47	30	17
21 窯業・土石製品製造業	6	71	60	11
22 鉄鋼業	4	77	66	11
23 非鉄金属製造業	1	32	21	11
24 金属製品製造業	17	242	189	53
25 はん用機械器具製造業	-	-	-	-
26 生産用機械器具製造業	12	251	184	67
27 業務用機械器具製造業	1	5	3	2
28 電子部品・デバイス・電子回路製造業	3	147	118	29
29 電気機械器具製造業	3	65	46	19
30 情報通信機械器具製造業	2	25	14	11
31 輸送用機械器具製造業	-	-	-	-
32 その他の製造業	7	20	14	6
製造業内格付不能	2	2	2	-
F 電気・ガス・熱供給・水道業	-	-	-	-
33 電気業	-	-	-	-
34 ガス業	-	-	-	-
35 熱供給業	-	-	-	-
36 水道業	-	-	-	-
G 情報通信業	2	42	11	31
37 通信業	-	-	-	-
38 放送業	-	-	-	-
39 情報サービス業	1	35	8	27
40 インターネット附随サービス業	-	-	-	-
41 映像・音声・文字情報制作業	1	7	3	4
H 運輸業, 郵便業	31	560	465	95
42 鉄道業	-	-	-	-
43 道路旅客運送業	5	54	45	9
44 道路貨物運送業	23	474	408	66
45 水運業	-	-	-	-
46 航空運輸業	-	-	-	-
47 倉庫業	1	3	3	-
48 運輸に附帯するサービス業	2	29	9	20
49 郵便業(信書便事業を含む)	-	-	-	-

注: 男女別の不詳を含む。

(続)

産業中分類	事業所数	従業者数(注)		
			男	女
I 卸売業, 小売業	439	2,681	1,449	1,232
50 各種商品卸売業	-	-	-	-
51 繊維・衣服等卸売業	1	3	2	1
52 飲食品卸売業	32	263	187	76
53 建築材料, 鉱物・金属材料等卸売業	16	62	43	19
54 機械器具卸売業	17	113	90	23
55 その他の卸売業	25	124	82	42
56 各種商品小売業	-	-	-	-
57 織物・衣服・身の回り品小売業	35	130	38	92
58 飲食品小売業	113	766	301	465
59 機械器具小売業	56	351	253	98
60 その他の小売業	128	992	409	375
61 無店舗小売業	15	67	31	36
J 金融業, 保険業	24	286	94	192
62 銀行業	4	69	27	42
63 協同組織金融業	2	33	20	13
64 貸金業, クレジットカード業等非預金信用機関	2	8	4	4
65 金融商品取引業, 商品先物取引業	1	10	9	1
66 補助的金融業等	-	-	-	-
67 保険業(保険媒介代理業等を含む)	15	166	34	132
K 不動産業	49	106	54	52
68 不動産取引業	15	31	16	15
69 不動産賃貸業・管理業 不動産業内格付不能	31	63	31	32
70 物品賃貸業	3	12	7	5
L 学術研究, 専門・技術サービス業	37	147	65	82
71 学術・開発研究機関	1	3	2	1
72 専門サービス業	15	54	23	31
73 広告業	-	-	-	-
74 技術サービス業	21	90	40	50
M 宿泊業, 飲食サービス業	155	857	326	531
75 宿泊業	11	64	19	45
76 飲食店	134	736	294	442
77 持ち帰り・配達飲食サービス業 飲食店, 持ち帰り・配達飲食サービス業内格付不能	10	57	13	44
N 生活関連サービス業, 娯楽業	176	498	189	309
78 洗濯・理容・美容・浴場業	148	296	96	200
79 その他の生活関連サービス業	21	91	47	44
80 娯楽業	7	111	46	65
O 教育, 学習支援業	33	155	67	88
81 学校教育	2	56	29	27
82 その他の教育, 学習支援業	31	99	38	61
P 医療, 福祉	110	1,774	434	1,340
83 医療業	64	709	182	527
84 保健衛生	1	1	-	1
85 社会保険・社会福祉・介護事業	45	1,064	252	812
Q 複合サービス事業	21	322	185	137
86 郵便局	15	253	155	98
87 協同組合(他に分類されないもの)	6	69	30	39
R サービス業(他に分類されないもの)	95	491	245	246
88 廃棄物処理業	8	62	52	10
89 自動車整備業	34	99	72	27
90 機械等修理業(別掲を除く)	6	20	16	4
91 職業紹介・労働者派遣業	2	8	5	3
92 その他の事業サービス業	5	202	40	162
93 政治・経済・文化団体	8	38	22	16
94 宗教	32	62	38	24
95 その他のサービス業 サービス業(政治・経済・文化団体, 宗教を除く)内格付不能	-	-	-	-

経済センサス-活動調査(平成28年6月1日)

IV 産業・経済

2. 農林漁業

(1) 農業の推移(農業経営体)

単位:戸、a(各年2月1日現在)

	農 家 数					経営耕地面積				1世帯 当たり 面積
	総数	販売農家			自給的 農家	総数	田	畑	樹園地	
		専業	兼業							
			農業主	兼業主						
平成 22	2,346	405	461	1,092	388	389,300	283,700	61,200	44,400	165.9
27	1,797	370	291	802	334	348,300	267,200	76,000	5,100	193.8
令和 2	1,404	-	-	-	314	304,015	236,938	64,011	3,066	216.5
平和	160	-	-	-	36	23,453	14,065	9,188	200	146.6
椿海	148	-	-	-	23	37,207	34,117	3,090	-	251.4
中央	99	-	-	-	31	19,194	17,400	1,794	-	193.9
匝瑳	70	-	-	-	22	10,064	8,980	1,084	-	143.8
豊栄	93	-	-	-	19	17,151	16,094	1,057	-	184.4
須賀	151	-	-	-	25	27,894	20,484	6,770	640	184.7
共興	150	-	-	-	40	25,663	17,236	6,992	1,435	171.1
吉田	70	-	-	-	5	18,228	15,536	2,692	-	260.4
飯高	83	-	-	-	19	16,649	11,359	5,286	4	200.6
豊和	85	-	-	-	24	17,889	15,426	2,428	35	210.5
栄	126	-	-	-	27	46,158	37,513	8,645	-	366.3
野田	169	-	-	-	43	44,465	28,728	14,985	752	263.1

注:令和2年農林漁業センサスから専業、兼業の区分が廃止された。農(林)業センサス
また、令和2年から農業経営体の数として表示している。

(2) 農家人口及び農業従事者数(農業経営体)

単位:人、%(各年2月1日現在)

	世帯員数				農業従事者数			
	総数	全人口 との割合	男	女	総数	全人口 との割合	男	女
平成 22	8,528	21.4	4,244	4,284	5,315	13.3	2,954	2,361
27	5,916	15.9	2,967	2,949	3,769	10.1	2,184	1,585
令和 2	3,731	10.6	1,908	1,823	2,514	7.2	1,446	1,068
平和	405	11.2	213	192	269	7.4	160	109
椿海	438	11.2	228	210	304	7.8	173	131
中央	210	3.8	112	98	151	2.7	90	61
匝瑳	151	11.7	83	68	116	9.0	69	47
豊栄	271	6.6	135	136	173	4.2	96	77
須賀	462	14.8	231	231	289	9.3	160	129
共興	370	17.4	191	179	245	11.6	137	108
吉田	204	22.1	112	92	155	16.8	90	65
飯高	223	22.7	113	110	151	15.3	91	60
豊和	245	15.2	113	132	155	9.6	85	70
栄	348	11.1	177	171	238	7.6	141	97
野田	404	8.7	200	204	268	5.7	154	114

農(林)業センサス

注:令和2年から農業経営体(個人経営体)の数として表示している。

(3) 経営耕地面積規模別農家数(農業経営体)

単位:戸(各年2月1日現在)

年	総農家数	0～29 アール	30～49 アール	50～99 アール	100～149 アール	150～199 アール	200～299 アール	300アール 以上
平成 22	2,346	399	123	500	455	284	311	274
27	1,797	357	94	328	324	182	253	259
令和 2	1,404	350	53	220	209	144	186	242

注:令和2年から農業経営体の数として表示している。

農(林)業センサス

(4) 経営耕地種類別農家数及び面積(農業経営体)

単位:戸、a(各年2月1日現在)

区 分	平成22年		平成27年		令和2年	
	農家数	面積	農家数	面積	経営体数	面積
総 数	1,952	369,300	1,452	324,700	1,030	264,215
田	1,749	274,900	1,253	253,000	893	213,282
稲	1,728	270,600	1,232	249,500	867	192,538
稲 以 外	60	1,000	33	1,000	60	11,957
休 耕 地	160	3,300	101	2,500
樹園地	369	35,700	54	3,400	15	1,616
果 樹 園
そ の 他
畑	1,255	58,700	1,073	68,300	625	49,317
普 通 畑	1,092	42,700	927	54,000
牧 草 専 用 地	10	800	2	300	5	987
休 耕 地	492	15,300	421	14,000

農(林)業センサス

注1:農家数については重複しているため総数と合わない。

注2:令和2年から農業経営体(個人経営体)の数として表示している。

(5) 農作物の類別作付(栽培)農家数及び面積(農業経営体)

単位:戸、a(各年2月1日現在)

作物名	平成22年		平成27年		令和2年	
	農家数	面積	農家数	面積	経営体数	面積
稲	1,660	262,900)	1,216	237,474	874	215,314
麦 類	2	x	1	x	x	x
雑 穀 ・ 豆 類	135	4,000	113	3,918	66	2,347
い も 類	47	800	35	348	13	263
工 芸 農 作 物	17	3,100	6	x	x	x
野 菜 類	394	19,877	365	x	236	x
花き・植木・種苗・苗木類	356	34,230	246	23,085)	188	23,430
そ の 他 の 作 物	44	3,659	91	10,838	106	20,869

農(林)業センサス

注1:)付きの数値は、一部のデータが秘匿処理されている。

注2:令和2年から農業経営体の数として表示している。

IV 産業・経済

(6) 果樹の栽培農家数及び面積(農業経営体)

単位:戸、a(各年2月1日現在)

年	総数		なし	かき	かんきつ類	びわ	その他
	農家数	面積	面積	面積	面積	面積	面積
平成 22	9	100)	…	…	…	…	…
27	16	x	-	-	-	-	x
令和 2	7	x	-	-	-	-	x

農(林)業センサス

注1:)付きの数値は、一部のデータが秘匿処理されている。

注2: 令和2年から農業経営体の数として表示している。

(7) 施設園芸作物別収穫農家数及び面積(農業経営体)

単位:戸、a(各年2月1日現在)

年	総数		野菜類		花き・花木類		果樹		その他	
	農家数	面積	農家数	面積	農家数	面積	農家数	面積	農家数	面積
平成 22	165	x	124	2,977	34	1,330	1	x	6	59
27	156	x	117	x	31	718	2	x	6	100
令和 2	120	x	85	3,500	30	943	1	x	4	34

農(林)業センサス

注: 令和2年から農業経営体の数として表示している。

(8) 家畜飼養農家数及び頭羽数(農業経営体)

単位:戸、頭・羽(各年2月1日現在)

年	乳用牛		肉用牛		豚		採卵鶏		ブロイラー	
	農家数	頭数	農家数	頭数	農家数	頭数	農家数	羽数	農家数	羽数
平成 22	20	1,117	14	1,102	19	12,599	10	215,600	-	-
27	12	1,044	13	x	13	9,558	6	184,300	1	x
令和 2	9	1,109	10	3,752	15	23,222	10	1,168,900	-	-

農(林)業センサス

注: 令和2年から農業経営体の数として表示している。

(9) 農地転用の推移(農業委員会申請分)

単位:a

年 度	総 数				住宅用地		工場等用地	
	件数	面積			件数	面積	件数	面積
		計	うち田	うち畑				
平成 27	72	341	91	250	27	87	-	-
28	78	420	133	287	27	82	2	30
29	72	405	146	259	29	116	-	-
30	65	226	26	200	29	92	-	-
令和 元	72	338	75	263	21	50	-	-
2	67	261	70	191	23	67	1	30

(続)

年 度	学校用地		公園・運動場等用地		鉄道・道路・水道用地		その他	
	件数	面積	件数	面積	件数	面積	件数	面積
平成 27	-	-	-	-	-	-	45	254
28	-	-	-	-	-	-	49	308
29	-	-	-	-	-	-	43	289
30	-	-	-	-	-	-	36	134
令和 元	-	-	-	-	-	-	51	288
2	-	-	-	-	-	-	43	164

農業委員会

(10) 農業粗生産額

単位:百万円、%(各年2月1日現在)

区 分	平成16年		平成17年		平成18年	
	実額	構成比	実額	構成比	実額	構成比
総 数	13,270	100.0	14,270	100.0	14,090	100.0
耕 小 計	9,310	70.2	9,330	65.4	9,100	64.7
米	4,020	30.3	4,070	28.5	3,620	25.7
麦 類	-	-	-	-	-	-
雑 穀 ・ 豆 類	120	0.9	110	0.8	110	0.8
い も 類	120	0.9	110	0.8	100	0.7
野 菜	2,570	19.4	2,550	17.9	2,570	18.3
果 実	-	-	-	-	-	-
種 花 き	310	2.3	360	2.5	340	2.4
工 作 物	250	1.9	180	1.3	160	1.1
種 苗 ・ 苗 木 類 ・ そ の 他	1,920	14.5	1,950	13.7	2,200	15.7
養 蚕	-	-	-	-	-	-
畜 産 小 計	3,950	29.8	4,940	34.6	4,960	35.3
肉 用 牛	480	3.6	490	3.4	440	3.2
乳 用 牛	500)	...	470)	...	730	5.1
(うち 生 乳)	450)	...	420)	...	660	4.7
豚	690)	...	1,020)	...	1,620	11.6
に わ と り	1,280)	...	2,030)	...	2,160	15.4
(うち 鶏 卵)	1,281)	...	2,020)	...	2,080	14.8
そ の 他 畜 産 物	x	x	x	x	-	-

千葉県生産農業所得統計

注1:)付数字は一部が秘匿処理されている。

注2:平成18年度で統計終了。

IV 産業・経済

(11) 林野面積

単位:ha、%(各年2月1日現在)

区分	平成22年		平成27年		令和2年		
	面積	構成比	面積	構成比	面積	構成比	
総数	1,501	100.0	1,477	100.0	-	-	
林野面積	国有	-	-	-	-	-	
	公有	115	7.7	119	8.1	-	
	私有	1,386	92.3	1,358	91.9	-	
	現況森林面積	1,488	99.1	1,464	99.1	-	
総数	1,478	100.0	1,502	100.0	1,466	100.0	
森林面積	立木地	1,297	87.8	1,339	89.1	1,308	89.2
	うち人工林	646	43.7	646	43.0	631	43.0
	竹林	43	2.9	41	2.7	40	2.7
	その他	138	9.3	121	8.1	118	8.0

農(林)業センサス、千葉県森林・林業統計

注:森林面積は、森林計画内面積のため林野面積と一致しない。

注2:令和2年の林野面積については、統計そうさ 3年版作成時点において、未公表。

(12) 水産業

(各年11月1日現在)

区分		平成15年	平成20年	平成25年	平成30年
組織別経営体数	総数	39	41	36	35
	個人	37	38	33	32
	団体	2	3	3	3
漁船隻数・トン数	総隻数	57	64	58	53
	船外機付船隻数	1	3	2	1
	動力船隻数	56	61	56	52
	動力船トン数	472.25
漁業種類別経営体数	総数	39	41	41	45
	底びき網	22	25	10	32
	船びき網	6	4	2	2
	まき網	3	3	3	3
	刺網	1	2	1	2
	釣	7	4	2	5
	採貝	-	3	23	1

漁業センサス

(13) ふれあいパーク八日市場利用状況

単位：日、人

年 度	開館日数	入場者総数	利用者総数	利 用 者 数		
				農特産物 コーナー	郷土料理 れすとらん「里の香」	植木見本園
平成 23	364	915,734	427,914	298,581	87,634	41,699
24	363	875,627	409,172	290,608	69,568	48,996
25	361	837,926	391,555	284,115	63,052	44,388
26	361	840,307	392,661	283,602	65,642	43,417
27	361	817,216	381,876	281,534	58,699	41,643
28	360	805,241	376,276	278,228	54,058	43,990
29	362	800,574	374,101	278,138	52,251	43,712
30	361	749,819	350,381	262,275	48,470	39,636
令和 元	357	646,218	311,035	237,221	40,453	33,361
2	362	609,100	284,626	232,929	23,132	28,565

産業振興課

IV 産業・経済

3. 工業

(1) 工業の推移

単位:所、人、万円(平成26年までは12月31日現在。平成28年以降は6月1日現在)

年	事業所数	従業者数	製造品出荷額等	生産額	現金給与総額	原材料使用額等	付加価値額
平成 25	84	2,134	4,718,573	4,673,682	725,837	2,958,064	1,537,926
26	85	2,160	5,061,046	5,024,920	743,194	3,216,231	1,635,319
28	83	2,086	5,567,420	5,202,046	732,247	3,628,802	1,689,560
29	80	2,148	5,590,377	5,493,367	832,776	3,383,125	1,911,262
30	78	2,189	5,898,910	5,867,086	809,985	3,453,706	2,216,129
令和 元	78	2,135	5,762,430	5,686,077	801,710	3,405,408	2,089,303
2	74	1,997	5,589,957	5,503,464	765,879	3,352,279	1,946,596

工業統計調査、経済センサス

注1:3人以下の事業所は除く。

(2) 従事者規模別事業所数及び従業者数

単位:所、人、%(各年6月1日現在)

従事者規模	平成30年				平成元年				令和2年			
	事業所数		従業者数		事業所数		従業者数		事業所数		従業者数	
		構成比		構成比		構成比		構成比		構成比		構成比
総数	78	100.0	2,189	100.0	78	100.0	2,135	100.0	74	100.0	1,997	100.0
4人～9人	24	30.8	149	6.8	22	28.2	119	5.6	22	29.7	133	6.7
10人～19人	17	21.8	245	11.2	20	25.6	282	13.2	22	29.7	323	16.2
20人～29人	17	21.8	428	19.6	19	24.4	465	21.8	13	17.6	326	16.3
30人～49人	11	14.1	413	18.9	9	11.5	337	15.8	7	9.5	244	12.2
50人～99人	6	7.7	467	21.3	4	5.1	353	16.5	7	9.5	497	24.9
100人～199人	3	3.8	487	22.2	4	5.1	579	27.1	3	4.1	474	23.7
200人～299人	-	-	-	-	-	-	-	-	-	-	-	-
300人～499人	-	-	-	-	-	-	-	-	-	-	-	-
500人～	-	-	-	-	-	-	-	-	-	-	-	-

工業統計調査、経済センサス

注:3人以下の事業所は除く。

(3) 産業分類別事業所数及び従事者数

単位:所、人、%(各年6月1日現在)

産業分類	平成30年		令和元年		令和2年								
	事業所数	従業者数	事業所数	従業者数	事業所数		従業者数						
					構成比	常用労働者		個人事業主・家族従業者		構成比			
						男	女	男	女				
総数	78	2,189	78	2,135	74	100.0	1,997	1,217	778	6	1	100.0	
09 食料品	16	515	15	433	16	22	556	208	345	3	-	28	
10 飲料・たばこ	-	-	-	-	-	-	-	-	-	-	-	-	
11 繊維	2	38	2	39	2	3	37	20	17	-	-	2	
12 木材・木製品	2	18	2	19	2	3	19	15	4	-	-	1	
13 家具・装備品	2	22	1	18	1	1	18	8	10	-	-	1	
14 パルプ・紙	1	87	1	84	1	1	84	76	8	-	-	4	
15 印刷	-	-	-	-	-	-	-	-	-	-	-	-	
16 化学	3	109	3	109	2	3	75	39	37	-	-	4	
17 石油・石炭	-	-	-	-	-	-	-	-	-	-	-	-	
18 プラスチック	10	292	10	301	10	14	301	201	100	-	-	15	
19 ゴム	3	125	3	142	2	3	110	62	48	-	-	6	
20 なめし革	1	28	1	20	1	1	17	12	5	-	-	1	
21 窯業・土石	4	66	4	63	4	5	62	50	11	1	-	3	
22 鉄鋼	2	76	2	76	2	3	84	72	12	-	-	4	
23 非鉄	2	62	1	32	1	1	31	21	10	-	-	2	
24 金属製品	10	163	13	204	12	16	184	138	43	2	1	9	
25 はん用機械	1	127	1	122	-	-	-	-	-	-	-	-	
26 生産用機械	9	131	9	129	9	12	124	98	26	-	-	6	
27 業務用機械	1	4	1	4	1	1	4	3	1	-	-	-	
28 電子・デバイス	2	216	2	214	2	3	203	139	68	-	-	10	
29 電気機械	2	59	2	56	2	3	53	39	14	-	-	3	
30 情報通信機械	2	23	2	33	2	3	26	10	16	-	-	1	
31 輸送用機械	-	-	-	-	-	-	-	-	-	-	-	-	
32 その他	3	38	3	37	2	3	9	6	3	-	-	-	

工業統計調査

注:3人以下の事業所は除く。

IV 産業・経済

4. 商業

(1) 商業の推移

単位: 万円

年	分類	事業所数	従業者数	年間商品販売額
平成 16	総数	685	3,784	7,221,240
	卸売	102	658	2,931,693
	小売	583	3,126	4,289,547
19	総数	597	3,328	8,370,320
	卸売	92	613	4,076,116
	小売	505	2,715	4,294,204
24	総数	432	2,532	5,897,438
	卸売	79	475	2,707,982
	小売	353	2,057	3,189,456
26	総数	409	2,299	6,712,000
	卸売	80	471	3,058,300
	小売	329	1,828	3,653,600
28	総数	390	2,284	6,843,300
	卸売	76	493	3,362,300
	小売	314	1,791	3,481,000

商業統計調査、経済センサス

注1: 調査期日 平成14・16・19年・・・6月1日現在、平成26年・・・7月1日現在 商業統計調査

注2: 調査期日 平成24年・・・2月1日現在 経済センサス

注3: 調査期日 平成28年・・・6月1日現在 経済センサス

(2) 産業分類別事業所数及び従業者数

(平成28年6月1日現在)

産 業 分 類	事業所数	従業者数	年間商品販売額 (百万円)
総 数	390	2,284	68,433
卸 売 業 計	76	493	33,623
50 各種商品卸売業	-	-	-
51 繊維・衣服等卸売業	-	-	-
511 繊維品卸売業(衣服, 身の回り品を除く)	-	-	-
512 衣服卸売業	-	-	-
513 身の回り品卸売業	-	-	-
52 飲食料品卸売業	29	231	12,568
521 農畜産物・水産物卸売業	20	202	12,256
522 食料・飲料卸売業	9	29	312
53 建築材料, 鉱物・金属材料等卸売業	13	54	6,632
531 建築材料卸売業	7	38	6,012
532 化学製品卸売業	1	5	x
533 石油・鉱物卸売業	-	-	-
534 鉄鋼製品卸売業	1	1	x
535 非鉄金属卸売業	-	-	-
536 再生資源卸売業	4	10	x
54 機械器具卸売業	14	105	4,051
541 産業機械器具卸売業	3	12	276
542 自動車卸売業	8	81	2,985
543 電気機械器具卸売業	3	12	790
549 その他の機械器具卸売業	-	-	-
55 その他の卸売業	20	103	10,372
551 家具・建具・じゅう器等卸売業	1	3	x
552 医薬品・化粧品等卸売業	1	25	x
553 紙・紙製品卸売業	2	4	x
559 他に分類されない卸売業	16	71	3,623

(続)

産 業 分 類	事業所数	従業者数	年間商品販売額 (百万円)
小 売 業 計	314	1,791	34,810
56 各種商品小売業	-	-	-
561 百貨店, 総合スーパー	-	-	-
569 その他の各種商品小売業(従業者が常時50人未満のもの)	-	-	-
57 織物・衣服・身の回り品小売業	33	127	1,646
571 呉服・服地・寝具小売業	9	32	252
572 男子服小売業	4	13	231
573 婦人・子供服小売業	12	53	863
574 靴・履物小売業	1	1	x
579 その他の織物・衣服・身の回り品小売業	7	28	x
58 飲食料品小売業	103	659	9,467
581 各種飲料品小売業	3	106	2,205
582 野菜・果実小売業	7	58	665
583 食肉小売業	5	19	104
584 鮮魚小売業	26	46	302
585 酒小売業	9	15	514
586 菓子・パン小売業	13	60	285
589 その他の飲食料品小売業	40	355	5,391
59 機械器具小売業	45	293	8,432
591 自動車小売業	25	183	5,567
592 自転車小売業	4	5	11
593 機械器具小売業(自動車, 自転車を除く)	16	105	2,854
60 その他の小売業	122	691	14,842
601 家具・建具・畳小売業	5	13	66
602 じゅう器小売業	3	6	16
603 医薬品・化粧品等小売業	24	107	2,745
604 農耕用品小売業	13	79	2,234
605 燃料小売業	29	142	5,171
606 書籍・文房具小売業	7	116	708
607 スポーツ用品・がん具・娯楽用品・楽器小売業	7	26	271
608 写真機・時計・眼鏡小売業	6	21	209
609 他に分類されない小売業	28	181	3,421
61 無店舗小売業	11	21	424
611 通信販売・訪問販売小売業	9	13	x
612 自動販売機による小売業	1	1	x
619 その他の無店舗小売業	1	7	x

経済センサス

5. 観光

(1) 匝りの里利用状況

単位: 日、人

年度	開館日数	利用者数	観光案内者数
平成 29	365	64,759	1,797
30	365	67,329	2,112
令和 元	366	71,447	1,747
2	365	82,073	1,680

産業振興課

IV 産業・経済

6. 労働

(1) シルバー人材センター活動状況

単位:人、件、円

年 度	会員登録者数			業務受託件数	就業延人員	契約金額
	総数	男	女			
平成 22	270	145	125	2,841	28,842	128,889,221
23	257	142	115	2,821	27,934	123,341,441
24	259	142	117	3,257	30,023	136,976,469
25	255	141	114	3,214	29,011	133,995,927
26	254	138	116	3,184	26,906	130,111,753
27	256	143	113	3,175	25,609	125,211,691
28	257	144	113	3,262	25,728	129,624,149
29	245	139	106	3,196	25,234	128,613,337
30	246	139	107	3,310	25,119	128,901,262
令和 元	243	138	105	3,426	23,864	122,511,196
2	229	131	98	3,012	23,082	118,111,335

シルバー人材センター

(2) 勤労青少年ホーム利用状況

区 分	平成27年度	平成28年度	平成29年度	平成30年度	令和元年度	令和2年度	
総数(人)	18,815	17,360	16,817	17,112	15,168	7,868	
男	7,360	6,861	7,100	7,161	6,724	3,491	
女	11,455	10,499	9,717	9,951	8,444	4,377	
利 用 者	一 般	11,037	10,237	10,864	10,779	9,293	4,718
	小学生以下	4,237	4,210	3,508	3,487	2,755	1,678
	中高大学生	3,541	2,913	2,445	2,846	3,120	1,472
有料件数(件)	666	456	439	534	545	317	
使用料(円)	489,525	492,710	419,645	457,120	371,910	233,560	
開館日数(日)	292	289	290	287	286	243	

産業振興課

(3) 野外活動施設利用状況

単位:人

区 分		平成24年度	平成25年度	平成26年度	平成27年度	平成28年度	平成29年度	平成30年度
総 数		9,540	8,355	6,779	5,684	4,427	3,117	1,059
男		5,403	4,632	3,861	3,075
女		4,137	3,723	2,918	2,609
センターハウス休憩室	計	422	234	135	214	118	126	36
	男	246	212	124	166
	女	176	22	11	48
テニスコート(4面)	計	1,341	1,283	453	-	-	-	-
	男	856	757	285	-	-	-	-
	女	485	526	168	-	-	-	-
デイキャンプ場	計	1,852	1,478	1,402	1,418	1,081	488	366
	男	973	797	786	805
	女	879	681	616	613
多目的広場	計	5,925	5,360	3,907	4,052	3,228	2,503	657
	男	3,328	2,866	2,038	2,104
	女	2,597	2,494	1,869	1,948
ローラースケート場	計	-	-	-	-	-	-	-
	男	-	-	-	-	-	-	-
	女	-	-	-	-	-	-	-
トリム広場	計	-	-	-	-	-	-	-
	男	-	-	-	-	-	-	-
	女	-	-	-	-	-	-	-
体力測定広場	計	-	-	-	-	-	-	-
	男	-	-	-	-	-	-	-
	女	-	-	-	-	-	-	-
自然観察園	計	-	-	-	-	-	-	-
	男	-	-	-	-	-	-	-
	女	-	-	-	-	-	-	-
利用者	一般	7,864	6,957	5,897	5,170
	小学生以下	1,104	699	501	472
	中・高・大学生	572	699	381	42
有料件数(件)		272	249	241	-	-	-	-
使用料(円)		216,060	185,440	176,340	-	-	-	-
開館日数(日)		293	290	290	293	295	294	126

産業振興課

注1:テニスコートは、平成23年度から2面のみの利用。平成27年4月1日から閉鎖。

平成23年4月6日～平成24年1月4日は使用料免除のため有料件数が減少。

注2:ローラースケート場、自然観察園は平成23年3月12日から閉鎖。

注3:吉崎浜野外活動施設は平成30年8月31日に閉鎖。

7.消費生活相談

単位:件

年度	総数	店舗購入	訪問販売	通信販売	マルチ・マルチまがい	電話勧誘販売	ネガティブ・オプション	訪問購入	その他無店舗	不明・無関係
平成 26	252	56	34	72	3	44	1	4	3	35
27	284	57	23	109	1	41	3	4	5	41
28	217	49	18	68	-	31	-	5	1	45
29	236	33	16	79	2	35	-	1	2	68
30	217	32	9	39	-	24	-	3	-	110
令和 元	227	45	19	48	-	24	1	2	-	88
2	221	47	28	72	-	34	-	-	2	38

産業振興課

注1:「マルチ」とは、連鎖販売取引。「ネガティブ・オプション」とは、送りつけ商法。

注2:平成26年4月1日から匝瑳市消費生活センターを設置。

V 建設

1. 道路

(1) 国・県道

単位:m、%、㎡(令和2年4月1日現在)

区分	路線名	実延長	舗装済延長		改良済延長		橋数	歩道延長	道路面積	道路敷面積
				舗装率		改良率				
国道	計	15,447	15,447	100.0	15,447	100.0	6	14,806	195,274	238,507
	126号	9,002	9,002	100.0	9,002	100.0	2	8,603	116,253	127,878
	296号	6,445	6,445	100.0	6,445	100.0	4	6,203	79,021	110,629
主要地方道	計	43,170	43,170	100.0	42,763	99.1	20	22,642	389,611	544,735
	佐原八日市場線	8,545	8,545	100.0	8,545	100.0	1	5,301	76,972	107,041
	飯岡一宮線	7,874	7,874	100.0	7,874	100.0	4	2,340	65,586	91,820
	八日市場八街線	2,996	2,996	100.0	2,996	100.0	1	2,216	29,704	41,586
	八日市場八街線(旧道)	546	546	100.0	546	100.0	-	223	4,236	5,930
	八日市場野栄線	6,623	6,623	100.0	6,623	100.0	3	2,269	55,077	77,108
	八日市場野栄線(新道)	2,376	2,376	100.0	2,376	100.0	4	2,371	35,168	49,235
	八日市場栄線	5,752	5,752	100.0	5,752	100.0	3	4,450	55,288	77,403
	佐原椿海線	1,856	1,856	100.0	1,856	100.0	3	1,300	16,403	22,964
	多古笹本線	6,602	6,602	100.0	6,195	93.8	1	2,172	51,177	71,648
一般県道	計	33,371	33,371	100.0	32,290	96.8	8	8,794	251,782	352,495
	八日市場井戸野旭線	5,591	5,591	100.0	5,591	100.0	4	974	41,589	58,224
	八日市場佐倉線	5,920	5,920	100.0	5,666	95.7	-	968	42,304	59,226
	横芝停車場吉田線	1,553	1,553	100.0	1,362	87.7	-	1,162	14,509	20,313
	八日市場山田線	5,539	5,539	100.0	5,539	100.0	-	965	42,663	59,728
	飯岡片貝線	8,113	8,113	100.0	7,477	92.2	3	3,255	63,623	89,072
	八日市場停車場線	85	85	100.0	85	100.0	-	85	1,419	1,987
	平和共興線	4,857	4,857	100.0	4,857	100.0	1	1,385	37,830	52,962
飯岡九十九里自転車道線	1,713	1,713	100.0	1,713	100.0	-	-	7,845	10,983	

千葉県海匠土木事務所

(2) 市道

単位:m、%、㎡(令和3年4月1日現在)

区 分	平成26年	平成27年	平成28年	平成29年	平成30年	平成31年	令和2年	令和3年	
総数	実延長	957,021	960,424	961,511	961,752	962,234	962,656	963,672	963,845
	舗装済延長	710,060	711,765	713,738	714,361	716,327	717,450	719,211	719,827
	舗装率	74.2	74.1	74.2	74.3	74.4	74.5	74.6	74.7
	改良済延長	540,282	543,414	545,814	546,256	547,272	548,506	549,876	550,796
	改良率	56.5	56.6	56.8	56.8	56.9	57.0	57.1	57.1
	路線数	2,539	2,551	2,556	2,558	2,559	2,561	2,566	2,567
一級	実延長	58,306	58,284	58,436	58,437	58,436	58,434	58,435	58,436
	舗装済延長	57,668	57,646	57,798	57,800	57,798	57,797	57,797	57,798
	舗装率	98.9	98.9	98.9	98.9	98.9	98.9	98.9	98.9
	改良済延長	55,710	55,688	55,845	55,846	55,844	55,835	55,836	55,865
	改良率	95.5	95.5	95.6	95.6	95.6	95.6	95.6	95.6
	路線数	36	36	36	36	36	36	36	36
二級	実延長	50,460	50,456	50,459	50,458	50,458	50,458	50,460	50,462
	舗装済延長	50,460	50,456	50,459	50,458	50,458	50,458	50,460	50,462
	舗装率	100.0	100.0	100.0	100.0	100.0	100.0	100.0	100.0
	改良済延長	46,290	46,402	46,405	46,405	46,353	46,353	46,333	46,381
	改良率	91.7	92.0	92.0	92.0	91.9	91.9	91.8	91.9
	路線数	34	34	34	34	34	34	34	34
その他	実延長	848,255	851,684	852,616	852,857	853,340	853,764	854,777	854,947
	舗装済延長	601,932	603,663	605,481	606,103	608,071	609,195	610,954	611,567
	舗装率	71.0	70.9	71.0	71.1	71.3	71.4	71.5	71.5
	改良済延長	438,282	441,324	443,564	444,005	445,075	446,318	447,707	448,550
	改良率	51.7	51.8	52.0	52.1	52.2	52.3	52.4	52.5
	路線数	2,469	2,481	2,486	2,488	2,489	2,491	2,496	2,497

道路台帳

V 建設

2. 河川の状況

単位:m (令和3年3月31日現在)

区分	水系名	河川名	区 域		延長
			上 流 端	下流端	
2 級	栗山川	借当川	左岸 匝瑳市長丘字高塚140-4地先 右岸 匝瑳市飯高字大部田232-1地先 県道佐原八日市場線境橋下流端	栗山川への 合流点	5,000
	新 川	新 川	左岸 香取郡東庄町大字大久保字向田 右岸 同字竹の下 町道11号線無名橋	海に至る	20,418
準用河川	栗山川	境 川	左岸 匝瑳市大浦字竹の下1751 右岸 匝瑳市大浦字竹の下1784-2	借当川へ 接続	1,445

千葉県海匠土木事務所、建設課

3. 急傾斜地崩壊危険区域

単位:m²(令和3年3月31日現在)

区域名	所在地	面積	指定年月日及び告示番号
久 方	匝瑳市久方	21,562.95	昭和 47. 9.26 告示 661号
飯 塚	匝瑳市飯塚	11,602.33	昭和 53.10.31 告示 877号
入 山 崎	匝瑳市入山崎	94,626.50	昭和 61.11.21 告示 1081号
飯 塚 2	匝瑳市飯塚	10,098.80	平成 2. 3.20 告示 202号
江 川	匝瑳市吉田	22,770.15	平成 2.10. 5 告示 791号
		14,245.53	平成 14.10. 8 告示 757号
	計	37,015.68	
大 堀	匝瑳市大堀	41,440.88	平成 3.10. 8 告示 857号
大 堀 3	匝瑳市大堀	23,194.11	平成 11. 5.25 告示 540号
八 重 崎 2	匝瑳市八重崎	17,835.60	平成 12. 9.26 告示 676号
豊 和 2	匝瑳市大寺	1,715.00	平成 12.12. 8 告示 851号
豊 和 3	匝瑳市大寺	2,357.88	平成 18.4. 28 告示 465号
谷 1	匝瑳市吉田	11,558.41	令和 3. 1.19 告示 31

千葉県海匠土木事務所

4. 都市計画区域の状況

(1) 都市計画区域及び用途区域の指定状況

単位:ha

決定(変更)年月日	昭和30. 3.17	昭和56.10. 9	昭和59. 1.31	昭和62. 9.29
都市計画区域面積	5,691	5,689		
用途地域面積			366	371

都市整備課

(2) 用途地域面積

単位:ha(令和3年4月1日現在)

用途の種類	面積	建築物の延べ面積の敷地面積に対する割合	建築物の建築面積の敷地面積に対する割合
第一種低層住居専用地域	約 25	10/10以下	5/10以下
第二種低層住居専用地域	約 7.7	10/10以下	5/10以下
第一種中高層住居専用地域	約 20	10/10以下	5/10以下
	約 67	20/10以下	6/10以下
	計約 87		
第二種中高層住居専用地域	約 4.8	20/10以下	6/10以下
第一種住居地域	約 88	20/10以下	6/10以下
第二種住居地域	約 47	20/10以下	6/10以下
準住居地域	約 18	20/10以下	6/10以下
近隣商業地域	約 8	20/10以下	8/10以下
商業地域	約 9	40/10以下	8/10以下
準工業地域	約 36	20/10以下	6/10以下
工業地域	約 40	20/10以下	6/10以下
合計	約 371		

都市整備課

V 建設

5. 公園

(1) 都市公園

単位: m²(令和3年4月1日現在)

名称	所在地	設置年月日	面積	備考
総数	13 公園		172,624.46	
若潮公園	若潮町2-1	昭和 51. 4. 1	2,591.19	街区公園
天神山下公園	八日市場イ2330-1	昭和 55. 2. 1	1,476.28	〃
椿海公園	椿969-1	昭和 56. 6.26	2,824.83	〃
みどり平西公園	みどり平1-2	昭和 57.11. 9	1,411.11	〃
みどり平中公園	みどり平9-2	昭和 57.11. 9	400.45	〃
みどり平東公園	みどり平13-2	昭和 57.11. 9	15,664.26	近隣公園
山桑公園	山桑125	昭和 59. 3.30	32,931.00	〃
平和東公園	平木1487-1	平成 元. 4. 1	6,374.79	街区公園
小舟内公園	蕪里139-27	平成 2. 8. 1	130.00	〃
鈴歌公園	飯倉台37-1	平成 6. 4. 1	7,563.22	〃
平台公園	飯倉台17	平成 8. 3.31	3,246.91	〃
天神山公園	八日市場イ2291	平成 15. 4. 1	63,522.88	地区公園
そうさ記念公園	八日市場ハ565-1	平成 28. 3.27	34,487.54	近隣公園

都市整備課

(2) 児童遊園

単位: m²(令和3年4月1日現在)

名称	所在地	設置年月日	面積	備考
総数	12 公園		11,876	
市立砂原児童遊園	八日市場イ2658	昭和 45. 9.28	985	面積は社会福祉施設調査表による
市立つばき団地児童遊園	椿1663-5	昭和 45. 9.28	970	〃
市立すみれ団地児童遊園	上谷中288-4	昭和 46. 6.21	500	〃
市立飯高児童遊園	小高248-2	昭和 55. 3.31	715	〃
市立平和児童遊園	東谷499	昭和 56. 3.27	1,689	〃
市立時曾根児童遊園	時曾根588	昭和 57. 3.10	466	面積は実測による
市立いいぐら団地児童遊園	飯倉1365	昭和 58. 6.22	857	面積は社会福祉施設調査表による
市立かしこね児童遊園	平木951	昭和 58.12.19	1,379	面積は実測による
市立かぶざと児童遊園	蕪里2098-2	昭和 61. 3.15	1,275	〃
市立大堀児童遊園	大堀835-1	昭和 63. 3.25	705	〃
市立豊栄児童遊園	飯倉1628-1	平成 13. 3.26	1,607	〃
市立今泉浜児童遊園	今泉8571-2	昭和 52. 4. 1	728	

都市整備課

(3) 都市公園以外の公園

単位:㎡(令和3年4月1日現在)

名 称	所在地	設置年月日	面 積	備 考
野栄ふれあい公園	今泉363	平成 17.10.1	52,648	

都市整備課

(4) 赤い羽根子供の遊び場

単位:㎡(令和3年4月1日現在)

名 称	所在地	設置年月日	面 積	備 考
総 数	4 遊び場			
仲 台	飯高 飯高520(区民館)	昭和 51. 3	231	
下 富 谷	中央 八日市場ニ387	昭和 55. 4	1,194	
笹 曾 根	須賀 高野1808(コミュニティセンター)	昭和 57. 4. 2	約 200	
宮 本	匝瑳 宮本197-1(コミュニティセンター)	昭和 61. 2	565	

匝瑳市社会福祉協議会

V 建設

6. 建物

(1) 木造家屋

単位:㎡(各年1月1日現在)

種 類	平成30年		平成31年		令和2年		令和3年	
	棟数	床面積	棟数	床面積	棟数	床面積	棟数	床面積
総 数	26,614	2,198,861	26,434	2,200,171	26,285	2,198,569	26,156	2,197,081
専 用 住 宅	13,782	1,564,369	13,780	1,567,396	13,784	1,570,230	13,785	1,572,543
共同住宅・寄宿舍	195	42,181	198	43,329	202	44,261	204	44,950
併 用 住 宅	1,025	115,953	992	116,038	976	114,265	966	113,555
うち住宅部分	1,025	102,569	992	102,556	976	100,975	966	100,230
うちその他の用の部分	1,025	13,384	992	13,482	976	13,290	966	13,325
農 家 住 宅	-	-	-	-	-	-	-	-
旅館・料亭・ホテル	33	6,533	33	6,533	33	6,533	32	6,429
事務所・銀行・店舗	422	36,110	420	36,027	416	35,990	417	36,240
劇 場 ・ 病 院	24	2,408	24	2,408	22	2,150	23	2,421
公 衆 浴 場	-	-	-	-	-	-	-	-
工 場 ・ 倉 庫	597	45,305	593	45,164	591	45,409	584	45,112
土 蔵	115	5,196	112	5,079	112	5,079	109	4,922
附 属 家	10,421	380,806	10,282	378,197	10,149	374,652	10,036	370,909

固定資産概要調書

(2) 木造以外の家屋

<種類別>

単位:㎡(各年1月1日現在)

区 分	平成30年		平成31年		令和2年		令和3年	
	棟数	床面積	棟数	床面積	棟数	床面積	棟数	床面積
総 数	4,772	907,270	4,774	909,082	4,751	903,185	4,747	901,744
事務所・店舗・百貨店	441	162,926	439	161,564	433	161,069	429	159,678
住 宅 ・ ア パ ー ト	913	155,816	920	156,634	917	156,596	917	157,017
病 院 ・ ホ テ ル	20	18,408	20	18,407	20	10,704	20	10,704
工 場 ・ 倉 庫 ・ 市 場	1,099	395,468	1,106	398,909	1,107	400,418	1,125	401,049
そ の 他	2,299	174,652	2,289	173,568	2,274	174,398	2,256	173,296

<構造別>

区 分	平成30年		平成31年		令和2年		令和3年	
	棟数	床面積	棟数	床面積	棟数	床面積	棟数	床面積
総 数	4,772	907,270	4,774	909,082	4,751	903,185	4,747	901,744
鉄骨鉄筋コンクリート造	15	13,403	15	13,403	15	13,403	15	13,403
鉄筋コンクリート造	189	59,595	189	59,595	185	51,396	183	50,104
鉄 骨 造	2,076	655,039	2,075	654,670	2,072	657,365	2,068	656,828
軽 量 鉄 骨 造	1,869	166,635	1,880	168,845	1,873	168,600	1,878	168,993
れんがコンクリートブロック造	623	12,598	615	12,569	606	12,421	603	12,416
そ の 他	-	-	-	-	-	-	-	-

固定資産概要調書

7. 建築確認申請状況

単位:件

地 区	平成29年度	平成30年度	令和元年度	令和2年度
総数	113	99	116	117
中央	22	31	25	24
豊栄	23	15	20	18
須賀	19	11	18	25
匝瑳	6	3	2	1
豊和	-	-	-	-
吉田	-	-	1	-
飯高	-	-	-	-
共興	5	5	4	4
平和	11	10	18	19
椿海	23	20	25	23
野田	3	4	1	-
栄	1	-	2	3

都市整備課

注:豊和、吉田、飯高、野田、栄については、都市計画区域外のため、建築確認申請を必要としない建築物がある。

8. 市営住宅設置状況

単位:戸(令和3年4月1日現在)

名 称	所在地	戸 数	建設年度
新 つ ば き 団 地	椿1664-5	30	平成14
つ ば き 団 地	椿1664-5	4	昭和40
す み れ 団 地	上谷中288-4	73	昭和42~45
い い ぐ ら 団 地	飯倉1365	100	昭和46~50
丸 の 内 団 地	野手1185-1	1	昭和45
高 松 団 地	堀川5652	1	昭和45

都市整備課

VI 運輸・通信

1. JR駅1日平均乗車人員の推移

単位:人

区 分		平成28年度	平成29年度	平成30年度	令和元年度	令和2年度
八日市場駅	計	1,957	1,861	1,834	1,762	1,269
	普通	515	488	490	451	246
	定期	1,441	1,373	1,343	1,310	1,023
飯倉駅	計	…	…	…	…	…
	普通	…	…	…	…	…
	定期	…	…	…	…	…

千葉県統計年鑑

注1:飯倉駅は平成19年から乗車人員を公表していない。

注2:平成27年度以降のデータはJR東日本のHPから

2. 市内循環バス利用状況

単位:人

年度	総数	1日当たり	1便当たり
平成 24	69,829	238.3	6.6
25	63,609	216.4	6.0
26	57,513	196.3	5.2
27	56,674	192.8	5.1
28	55,646	190.0	5.0
29	53,327	182.1	4.8
30	53,440	183.0	4.9
令和 元	51,549	179.0	4.8
2	43,954	150.1	4.0

環境生活課

注1:保護者同伴の未就学児は含まれていない。

注2:平成18年2月1日から野田・栄循環の運行を開始。

3. 郵便施設数

(各年3月31日現在)

年	郵便局			郵便切手 収入印紙 売りさばき所	郵便ポスト
	総数	集配局	窓口局		
平成 28	9	1	8	64	83
29	9	1	8	60	87
30	9	1	8	59	87
31	9	1	8	55	89
令和 2	9	1	8	50	86
3	9	1	8	47	81

八日市場郵便局

4. 電話施設数

(各年3月31日現在)

年	総数	加入電話	うちINSネットサービス		公衆電話
平成	28	7,971	7,384	587	80
	29	7,037	6,501	536	69
	30	6,632	6,147	485	68
	31	6,179	5,750	429	68
令和	2	5,719	5,350	369	67
	3	5,397	5,078	319	67

NTT東日本千葉事業部

注1:うちINSネットサービスにはINS1500を含む。

注2:ひかり電話の数値は含まない。

注3:NTT東日本以外の通信事業者が独自に提供する電話サービスの数値は含まない。

5. 車種別自動車保有台数

(1) 自動車登録台数

単位:台(各年3月31日現在)

区 分		平成29年	平成30年	平成31年	令和2年	令和3年
総 数		22,918	22,827	22,597	22,451	22,125
貨物自動車	普 通	1,891	1,913	1,921	1,911	1,908
	小 型	2,508	2,444	2,402	2,374	2,326
	被けん引車	68	75	86	86	66
乗 合 自 動 車		109	107	111	102	104
乗 用 車	普 通	7,340	7,485	7,582	7,673	7,599
	小 型	9,159	8,941	8,638	8,401	8,187
特 殊 用 途 自 動 車		1,067	1,084	1,075	1,098	1,084
小 型 二 輪 自 動 車		776	778	782	806	851

関東運輸局千葉運輸支局

(2) 軽自動車等保有台数

単位:台(各年3月31日現在)

区 分		平成29年	平成30年	平成31年	令和2年	令和3年
総 数		19,100	19,040	19,046	18,966	18,999
軽自動車	乗用	8,554	8,701	8,848	8,884	8,955
	貨物	5,620	5,603	5,552	5,590	5,615
	二輪	422	400	412	414	412
	三輪	3	3	3	3	3
原動機付 自転車	50cc以下	1,914	1,764	1,666	1,533	1,450
	51~90cc	127	117	111	115	113
	91~125cc	171	191	200	207	218
	ミニカー	50	53	47	49	50
二 輪 小 型 自 動 車		703	714	725	720	746
小 型 特 殊 車		1,536	1,494	1,482	1,451	1,437

税務課

VI 運輸・通信

6. 国道及び県道の交通量

道路種別		一般国道		主要地方道							
路線名		国道126号	国道296号	佐原 八日市場線	飯岡 一宮線	八日市場 八街線	八日市場 野栄線	八日市場 栄線	佐原 椿海線		
観測地点名 (平成22年度)		匝瑳市 上谷中2231	多古町 南並木294-1	匝瑳市 山桑498	横芝光町 尾垂3513-221	横芝光町 篠本726	匝瑳市 横須賀1519	匝瑳市 高野924	匝瑳市 春海7410		
(平成27年度)		旭市 イ		匝瑳市 山桑	旭市 神宮寺		匝瑳市 横須賀	匝瑳市 高野			
自動車 類	昼 間	小型車	15,494	10,797	3,019	3,808	3,213	4,584	3,473	5,671	
			11,517	13,842	2,796	4,057	3,085	4,973	3,270	5,557	
	12 時	大型車	1,817	2,039	212	700	193	549	290	554	
			992	2,617	180	473	187	525	219	543	
	時 間	合計	17,311	12,836	3,231	4,508	3,406	5,133	3,763	6,225	
			12,509	16,459	2,976	4,530	3,272	5,498	3,489	6,100	
	交 通 量	24 時	小型車	21,367	14,302	3,901	5,039	4,143	5,986	4,500	7,371
				14,864	18,531	3,443	5,136	3,819	6,292	4,054	7,068
		時 間	大型車	3,388	3,027	461	1,047	455	944	580	1,033
				1,298	3,524	277	662	304	745	342	801
合計			24,755	17,329	4,362	6,086	4,598	6,930	5,080	8,404	
			16,162	22,055	3,720	5,798	4,123	7,037	4,396	7,869	
混雑時平均 旅行速度			39.0	44.6	36.3	34.1	38.1	31.1	34.8	36.9	
			38.0	—	20.1	50.9	—	32.8	35.5	—	

(続)

(上段:平成22年度、下段:平成27年度、人、台、km/h)

道路種別		主要地方道	一般県道								
路線名		多古 笹本線	八日市場 井戸野旭線	八日市場 佐倉線	横芝停車場 吉田線	八日市場 山田線	飯岡 片貝線	八日市場 停車場線	平和 共興線		
観測地点名 (平成22年度)		匝瑳市 大堀380-1	匝瑳市 平木331	匝瑳市 松山1129-1	横芝光町 篠本1922	匝瑳市 飯塚1070	匝瑳市 今泉6474	匝瑳市 八日市場イ 62	匝瑳市 平木1352-2		
(平成27年度)		匝瑳市 大堀		匝瑳市 松山	横芝光町 篠本1922	匝瑳市 飯塚	匝瑳市 今泉	匝瑳市 八日市場イ	匝瑳市 平木		
自動車 種類	自 昼 間	小型車	732	5,631	1,461	1,896	3,416	2,717	1,705	1,762	
			787	5,505	1,190	1,837	3,672	3,789	1,655	1,871	
	動 12	大型車	45	372	203	349	424	341	126	111	
			42	364	112	323	365	296	116	119	
	車 時 間	合計	777	6,003	1,664	2,245	3,840	3,058	1,831	1,873	
			829	5,869	1,302	2,160	4,037	4,085	1,771	1,990	
	交 通 量	24	小型車	944	7,270	1,915	2,509	4,464	3,552	2,326	2,274
				936	6,959	1,425	2,253	4,579	4,671	1,998	2,237
		時 間	大型車	105	834	331	522	720	576	292	255
				67	612	150	382	508	435	163	171
量		合計	1,049	8,104	2,246	3,031	5,184	4,128	2,618	2,529	
			1,003	7,571	1,575	2,635	5,087	5,106	2,161	2,408	
混雑時平均 旅行速度			33.9	39.8	38.7	36.0	39.1	40.5	23.9	33.4	
			45.6	—	41.3	45.7	37.2	44.9	3.4	43.0	

平成22年度道路交通センサス、平成27年度全国道路・街路交通情勢調査

Ⅶ 上水道

1. 上水道給水状況

単位:人、戸、%、m³、千円(各年3月31日現在)

年	給水人口	給水戸数	普及率	使用水量	給水収益
平成 26	32,631	11,840	85.3	3,116,686	723,222
27	32,420	11,936	85.7	3,042,256	725,789
28	32,534	11,997	87.9	3,049,298	731,005
29	32,084	11,998	88.0	3,030,183	727,004
30	32,222	12,072	89.7	3,028,483	727,311
31	31,334	12,110	88.5	3,041,471	730,986
令和 2	30,870	12,143	88.7	3,021,972	732,410
3	30,411	12,276	88.8	3,088,393	755,509

八匠水道企業団

1. 医療機関の状況

(1) 医療施設数及び病床数

(各年3月31日現在)

年	病院		一般診療所			歯科 診療所	助産所		介護老人保健施設	
	施設数	病床数	施設数	有床 施設数	病床数		施設数	有床 施設数	施設数	入所 定員
平成 27	3	366	30	3	48	21	1	1	2	180
28	3	319	30	3	48	21	1	1	2	180
29	3	319	28	3	41	19	1	1	2	180
30	3	319	27	3	41	17	1	1	2	180
31	3	308	27	3	41	16	1	1	2	180
令和 2	3	308	27	3	41	16	1	1	2	180
3	3	308	28	2	38	17	1	1	2	180

海匠健康福祉センター事業年報(海匠健康福祉センターHP)

注:介護老人保健施設(入所定員)は千葉県HPから

(2) 医療関係従事者数

単位:人(各年12月31日現在)

年	医師	歯科医師	薬剤師
平成 26	47	33	46
28	45	31	45
30	44	27	60

厚生労働省 医師・歯科医師・薬剤師調査

注:医業に従事しない者も含む。

(3) 薬事関係施設数

(各年3月31日現在)

年	平成29年	平成30年	平成31年	令和2年	令和3年
総数	177	184	186	187	185
薬局	14	15	16	17	17

海匠健康福祉センター事業年報(海匠健康福祉センターHP)

Ⅷ 保健・衛生

2. 健康診査受診者の状況

単位:人、%

種 目	平成29年度			平成30年度		
	受診者	精密検査対象者		受診者	精密検査対象者	
			比率			比率
特 定 健 診	3,458	2,054	59.4	3,605	2,071	57.4
後期高齢者健診	1,880	1,331	70.8	1,887	1,173	62.2
胃 がん 検 診	1,942	146	7.5	1,790	131	7.3
大腸がん検診	4,084	177	4.3	4,082	173	4.2
子宮がん検診	2,826	29	1.0	2,830	25	0.9
乳 がん 検 診	3,936	228	5.8	4,021	211	5.2
前立腺がん検診	1,074	63	5.9	1,046	69	6.6
胸 部 検 診	3,352	98	2.9	3,146	86	2.7
喀 痰 細 胞 診	94	-	0.0	85	-	0.0
肝炎ウイルス検診	277	2	0.7	255	1	0.4
骨粗鬆症検診	540	69	12.8	510	59	11.6
成人歯科健診	150	144	96.0	181	143	79.0

(続)

種 目	令和元年度			令和2年度		
	受診者	精密検査対象者		受診者	精密検査対象者	
			比率			比率
特 定 健 診	3,197	1,848	57.8	2,007	1,156	57.6
後期高齢者健診	1,830	1,115	60.9	1,358	842	62.0
胃 がん 検 診	1,686	135	8.0	-	-	0.0
大腸がん検診	4,077	207	5.1	3,519	126	3.6
子宮がん検診	2,817	27	1.0	1,274	12	0.9
乳 がん 検 診	3,907	209	5.3	3,688	136	3.7
前立腺がん検診	1,008	74	7.3	-	-	0.0
胸 部 検 診	3,200	67	2.1	-	-	0.0
喀 痰 細 胞 診	64	-	0.0	-	-	0.0
肝炎ウイルス検診	237	-	0.0	-	-	0.0
骨粗鬆症検診	484	148	30.6	480	149	31.0
成人歯科健診	169	130	76.9	150	116	77.3

健康管理課

3. 死因別(上位5位)死亡者数

単位:人

順 位	平成29年		平成30年		令和元(平成31)年		令和2年	
	死因	実数	死因	実数	死因	実数	死因	実数
1	悪性新生物	128	悪性新生物	121	悪性新生物	129	悪性新生物	148
2	心疾患	94	心疾患	107	心疾患	101	心疾患	83
3	脳血管疾患	51	老衰	56	老衰	60	老衰	60
4	老衰	50	脳血管疾患	51	脳血管疾患	41	脳血管疾患	46
5	肺炎	25	肺炎	37	肺炎	41	肺炎	37

千葉県衛生統計年報

4. ごみ処理の状況

(1) ごみ処理量の推移

単位:t、%、人

年 度	年間総 排出量	年間総 収集量	収集率	処理状況		焼 却 処理率	処理人口
				焼却	埋立等		
平成 28	13,696	10,283	75.1	9,060	1,223	66.2	37,524
29	13,494	10,405	77.1	9,206	1,199	68.2	36,969
30	13,310	10,099	75.9	8,635	1,464	64.9	36,466
令和 元	13,097	9,347	71.4	8,174	1,173	62.4	35,881
2	12,902	8,707	67.5	7,528	1,179	58.3	35,349

匝瑳市ほか二町環境衛生組合

注:焼却処理能力は1日8時間当たり40t。

(2) ごみの種類別処理状況

単位:t

年 度	可燃ごみ	資 源 ご み					
		缶類	びん類	紙類	ガラス類	金属類	ペット ボトル
平成 28	7,303	132	249	172	-	127	63
29	7,266	130	236	165	-	126	62
30	7,127	121	212	163	-	122	64
令和 元	7,097	120	186	146	-	109	61
2	6,501	132	186	173	-	129	66

(続)

年 度	資 源 ご み	
	衣類	プラスチック 容器類
平成 28	91	42
29	88	43
30	89	42
令和 元	81	42
2	28	48

匝瑳市ほか二町環境衛生組合

5. し尿処理状況

単位:kl、人

区 分	平成27年度	平成28年度	平成29年度	平成30年度	令和元年度	令和2年度
年 間 排 出 量	18,906	18,647	18,491	18,405	17,945	17,701
年 間 総 収 集 量 (浄)	7,555	7,834	8,080	8,026	8,159	8,400
〃 (生)	2,003	1,937	1,840	1,747	1,793	1,669
1 日 処 理 能 力	49	45	46	45	45	45
処 理 人 口	4,984	4,824	4,384	4,162	4,272	3,976

東総衛生組合

注:平成23年12月に「旭クリーンパーク」施設更新。

Ⅷ 保健・衛生

6. 火葬場の使用状況

単位:件、%

年 度	組 合 全 体				
	総数	うち匝瑛市		うち左記以外	
		総数	割合	総数	割合
平成 21	986	519	52.6	467	47.4
22	1,062	538	50.7	524	49.3
23	1,033	526	50.9	507	49.1
24	1,023	566	55.3	457	44.7
25	1,051	558	53.1	493	46.9
26	986	532	54.0	454	46.0
27	1,002	524	52.3	478	47.7
28	995	521	52.4	474	47.6
29	1,016	575	56.6	441	43.4
30	973	532	54.7	441	45.3
令和 元	1,002	553	55.2	449	44.8
2	1,034	580	56.1	454	43.9

匝瑛市ほか二町環境衛生組合

7. 公害苦情件数

単位:件

区 分		平成28年度	平成29年度	平成30年度	令和元年度	令和2年度
総 数		475	632	586	572	632
典型七公害	大 気 汚 染	-	-	-	1	-
	水 質 汚 濁	2	2	5	3	2
	土 壌 汚 染	-	-	-	-	-
	騒 音	2	6	4	3	2
	振 動	-	1	1	-	-
	地 盤 沈 下	-	-	-	-	-
	悪 臭	7	3	5	3	5
上記以外	土 砂 散 乱	-	-	-	-	-
	廃棄物投棄等	74	68	83	55	98
	害虫等の発生	8	14	3	4	4
	雑草の繁茂	81	76	54	74	59
	動物死骸放置	277	396	358	398	413
	そ の 他	24	66	73	31	49

環境生活課

1. 国民年金の状況

(1) 国民年金加入状況

単位:人、%(各年3月31日現在)

年	人口 (A)	被保険者数(B)				加入率 (B/A)
		総数	強制加入	任意加入	第3号加入	
平成 25	39,454	9,505	7,593	87	1,825	24.1
26	38,979	9,108	7,187	75	1,846	23.4
27	38,571	8,596	6,715	63	1,818	22.3
28	38,063	8,122	6,292	64	1,766	21.3
29	37,524	7,406	5,640	53	1,713	19.7
30	36,969	6,915	5,223	40	1,652	18.7
31	36,466	6,539	4,888	29	1,622	17.9
令和 2	35,881	6,332	4,717	32	1,583	17.6
3	35,349	6,066	4,568	24	1,474	17.2

市民課

(2) 基礎年金受給状況

単位:人、千円

年度	受給者数及び受給金額					
	総数		老齢年金		障害年金	
	受給者	金額	受給者	金額	受給者	金額
平成 25	12,126	7,535,261	11,125	6,655,541	911	819,716
26	12,319	7,614,554	11,338	6,763,961	895	791,001
27	12,474	7,878,573	11,476	7,003,409	920	818,939
28	12,556	7,955,683	11,586	7,145,297	902	802,237
29	12,786	8,151,049	11,798	7,288,115	916	811,952
30	12,893	8,260,593	11,901	7,393,871	923	817,930
令和 元	12,858	8,293,738	11,881	7,441,249	910	805,282
2	12,862	8,373,118	11,889	7,525,217	908	803,037

(続)

年度	受給者数及び受給金額			
	遺族年金		寡婦年金	
	受給者	金額	受給者	金額
平成 25	58	45,546	32	14,459
26	61	48,086	25	11,506
27	57	46,638	21	9,587
28	49	39,499	19	8,650
29	53	42,139	19	8,843
30	54	41,958	15	6,834
令和 元	51	39,766	16	7,441
2	49	37,951	16	6,913

市民課

区 社会福祉

(3) 福祉年金受給状況

単位: 千円

年 度	老齢福祉年金	
	受給者	金 額
平成 22	1	406
23	-	-
24	-	-
25	-	-
26	-	-
27	-	-
28	-	-
29	-	-
30	-	-
令和 元	-	-
2	-	-

市民課

(4) 一時金受給状況

単位: 千円

年 度	死亡一時金	
	受給者	金 額
平成 23	12	2,040
24	25	5,133
25	12	2,022
26	17	2,365
27	18	3,077
28	13	1,760
29	8	1,244
30	8	1,268
令和 元	11	1,645
2	-	-

市民課

2. 国民健康保険の状況

(1) 国民健康保険加入状況

単位:人(各年3月31日現在)

年	世帯数	被保険者 総数	一般	退職被保険者等		
				総数	本人	被扶養者
平成 26	7,583	15,439	14,710	729	576	153
27	7,474	14,921	14,230	691	541	150
28	7,335	14,280	13,619	661	517	144
29	7,182	13,573	13,100	473	384	89
30	6,574	11,699	11,582	117	103	14
31	6,375	11,069	11,049	20	18	2
令和 2	6,214	10,574	10,573	1	1	-
3	6,135	10,330	10,330	-	-	-

市民課

(2) 国民健康保険給付状況

単位:千円

年 度	保険給付費					
	療養諸費					
	総 額	療養の給付				入院時食事 療養費
入 院		入院外	歯 科	調 剤		
平成 25	3,032,889	1,041,785	1,387,085	245,604	264,507	45,029
26	3,001,228	1,003,494	1,391,638	240,688	275,021	41,885
27	3,039,522	956,377	1,382,376	232,347	373,311	43,474
28	3,054,413	994,290	1,357,027	215,146	400,364	37,880
29	2,788,093	862,654	1,232,693	209,558	403,986	32,332
30	2,792,501	952,517	1,159,769	201,065	400,382	30,447
令和 2	2,677,074	914,981	1,090,569	193,490	401,530	31,262
3	2,601,752	928,836	1,000,983	187,120	410,652	30,121

(続)

年 度	保険給付費		保険給付費		
	療養諸費		高額療養費	その他の保険給付	
	訪問看護 療養費	療養費		出産育児 一時金	葬祭費
平成 25	10,780	38,099	396,671	30,660	4,500
26	12,398	36,104	386,801	28,130	4,300
27	13,195	38,442	413,684	22,269	3,850
28	15,290	34,416	446,171	17,220	3,450
29	15,276	31,594	388,174	13,440	3,250
30	14,259	34,062	407,344	10,064	3,400
令和 2	15,607	29,635	385,712	10,080	3,800
3	18,234	25,806	387,414	12,600	4,150

市民課

区 社会福祉

3. 老人医療費支給状況

単位:千円

年 度	総 数		老人医療費							
			診療費							
	件 数	支 払 額	入 院		入院外		歯 科		調 剤	
件 数			支 払 額	件 数	支 払 額	件 数	支 払 額	件 数	支 払 額	
平成 13	156,371	3,307,485	3,337	1,175,020	113,176	1,634,792	8,373	124,714	28,949	259,057
14	160,898	3,388,286	3,782	1,282,017	114,436	1,551,176	8,779	132,701	30,942	294,626
15	152,652	3,210,877	3,505	1,210,853	109,165	1,452,926	8,551	125,784	28,955	281,957
16	146,701	3,085,424	3,382	1,145,498	104,506	1,400,631	8,528	128,543	27,988	275,958
17	138,676	3,216,192	3,764	1,314,264	98,685	1,368,276	7,859	120,323	26,300	269,317
18	131,397	2,975,754	3,561	1,198,816	93,399	1,305,660	7,422	104,699	25,022	254,584
19	125,651	2,961,906	3,327	1,192,762	89,493	1,305,095	7,161	99,650	23,729	254,770
20	10,909	275,486	299	113,571	7,503	112,322	662	9,957	2,034	21,155

(続)

年 度	老人医療費							
	入院時食事療養費		施設療養費		訪問看護療養費		医療費の支給	
	件 数	支 払 額	件 数	支 払 額	件 数	支 払 額	件 数	支 払 額
13	(3,087)	72,729	-	-	164	10,946	2,372	30,227
14	(3,497)	86,278	-	-	123	8,078	2,836	33,410
15	(3,282)	83,648	-	-	111	5,860	2,365	49,849
16	(3,185)	80,820	-	-	86	4,837	2,211	49,137
17	(3,592)	93,957	-	-	62	2,861	2,006	47,194
18	(3,363)	65,722	-	-	43	1,875	1,950	44,398
19	(3,149)	59,480	-	-	46	2,314	1,895	47,835
20	(282)	5,862	-	-	5	307	406	12,312

市民課

注:平成20年4月から後期高齢者医療制度に移行したため、平成20年度は、平成20年3月分の支払のみとなる。

4. 後期高齢者医療制度の状況

(1) 後期高齢者医療被保険者数

単位:人(各年3月31日現在)

年	被保険者数
平成 30	6,197
31	6,291
令和 2	6,278
3	6,175

市民課

(2) 後期高齢者医療給付費等の状況

単位:千円

年 度	総 数	医療給付費				
		入 院	入院外	歯 科	調 剤	入院時食事療養費
平成 29	4,168,651	1,959,432	1,383,193	141,807	513,280	73,123
30	4,383,601	2,186,019	1,349,201	153,931	536,835	64,888
令和 元	4,569,069	2,270,088	1,393,162	158,850	576,105	67,770
2	4,456,869	2,217,061	1,352,748	158,469	567,230	59,883

(続)

年 度	医療給付費		高額療養費	高額介護合算療養費	その他
	訪問看護療養費	療養費			葬祭費
平成 29	11,769	29,714	31,279	4,104	20,950
30	10,273	29,207	31,526	1,621	20,100
令和 元	12,716	29,104	36,933	3,141	21,200
2	16,952	25,442	34,845	4,089	20,150

市民課

注:平成20年4月から、後期高齢者医療制度施行

5. 地区別シニアクラブの状況

(令和3年4月1日現在)

区 分	クラブ数	会員数	60歳以上人口	(A)/(B)×100
		(A)	(B)	%
総 数	104	4,216	14,995	28.1
中 央	16	834	2,498	33.4
豊 栄	4	87	1,311	6.6
須 賀	7	475	1,285	37.0
匝 瑳	7	299	638	46.9
豊 和	9	225	808	27.8
吉 田	4	83	487	17.0
飯 高	6	269	520	51.7
共 興	14	515	1,018	50.6
平 和	10	439	1,489	29.5
椿 海	2	41	1,426	2.9
野 田	13	459	2,103	21.8
栄	12	490	1,412	34.7

高齢者支援課

区 社会福祉

6. 保育所・保育園の状況

単位:人、㎡(各年4月1日現在)

区分	平成29年		平成30年		平成31年		令和2年		
	職員数	保育児数	職員数	保育児数	職員数	保育児数	職員数	保育児数	
総数	191	921	196	909	172	880	219	850	
市立	八日市場保育所	24	124	25	109	24	103	28	104
	豊和保育所	11	36	11	41	11	38	13	33
	吉田保育所	13	32	10	27	10	27	11	23
	豊栄保育所	15	57	16	59	16	52	18	62
社会福祉法人立	椿海保育園	24	117	21	113	18	108	20	102
	共興保育園	11	51	11	51	9	46	12	44
	須賀保育園	30	193	29	174	26	161	31	151
	平和保育所	17	93	18	94	13	88	15	75
	匝瑳保育園	11	33	7	32	7	26	9	29
	東保育園	18	84	17	83	12	71	16	72
	栄保育園	17	101	18	93	13	83	17	81
	あかしあこども園	-	-	13	33	13	77	29	74

(続)

区分	令和3年							
	職員数	保育児数	(3歳未満)	(3歳児)	(4歳以上)	敷地面積	定員	
総数	202	824	254	172	398	35,770	945	
市立	八日市場保育所	20	102	36	19	47	2,795	120
	豊和保育所	9	30	7	7	16	2,911	60
	吉田保育所	13	25	7	5	13	2,909	60
	豊栄保育所	14	55	17	12	26	4,914	60
社会福祉法人立	椿海保育園	21	92	23	24	45	3,826	100
	共興保育園	11	46	18	11	17	2,500	50
	須賀保育園	27	131	38	30	63	2,379	150
	平和保育所	14	70	21	17	32	3,031	70
	匝瑳保育園	10	28	6	3	19	3,057	30
	東保育園	15	67	24	10	33	1,730	80
	栄保育園	17	68	19	12	37	1,544	90
	あかしあこども園	31	110	38	22	50	4,174	75

福祉課

注1:職員数は臨時職員を含む。

注2:平成22年3月に飯高保育所廃所。

注3:平成30年4月にあかしあこども園開園。

7. 養護老人ホームへの措置入所の状況

単位: 人、円

区 分	平成28年度	平成29年度	平成30年度	令和元年度	令和2年度
措置入所者数	44	40	37	36	36
措置費	104,356,157	108,510,218	102,986,589	101,888,481	94,539,294

高齢者支援課

注1: 措置入所者数は各年度末(3月31日)現在

注2: 措置費については各年度の決算額(入所者自己負担分を含む。)

8. そうさぬくもりの郷の利用状況

(各年12月31日現在)

区 分	入 所 者 数			通 所 者 数			
	介護保健 施 設	短期入所 療養介護	介護予防 短期入所 療養介護	通所リハビリ テーション	介護予防 通所リハビリ テーション	通 所 営業日数	
定 員	100			25			
平成 27	78.8	5.8	0.2	19.7	4.4	292	
28	78.4	5.9	0.2	19.7	2.7	294	
29	82.1	6.3	0.1	21.8	2.4	293	
30	85.3	5.8	0.1	20.9	1.8	293	
令和 元	84.5	4.2	0.1	22.2	1.5	289	
2	86.2	4.5	0.0	23.1	1.3	294	
3	85.4	4.2	0.0	22.8	1.0	294	
令和 3 年 月 平 均 利 用 率	1月	85.9	4.6	0.0	23.4	1.1	23
	2月	90.6	3.7	0.0	23.2	1.0	22
	3月	86.0	3.7	0.0	22.4	1.0	26
	4月	87.0	4.4	0.0	23.6	1.0	25
	5月	82.7	4.3	0.0	22.7	1.0	24
	6月	80.5	4.6	0.0	22.3	1.0	26
	7月	82.6	4.1	0.0	23.2	1.0	25
	8月	85.5	3.6	0.0	22.2	1.0	25
	9月	88.4	3.0	0.0	23.0	1.0	24
	10月	87.3	4.1	0.0	22.5	1.0	26
	11月	85.0	4.5	0.0	22.5	1.0	24
	12月	82.7	5.3	0.0	22.7	1.0	24

そうさぬくもりの郷

注1: 介護予防通所リハビリテーションは、平成18年4月から実施。

注2: 通所リハビリテーションの定員は、平成26年7月1日から30人とする。

区 社会福祉

9.障害者手帳所持者の状況

単位:人(各年3月31日現在)

年	身体障害者手帳所持者					療育手帳 所持者	精神障害者 保健福祉手帳 所持者	
	視覚障害	聴覚・平衡 機能障害	音声・言語 機能障害	肢体不自由	内部障害			
平成 28	1,320	90	83	15	734	398	269	179
29	1,288	91	85	19	704	389	275	193
30	1,271	91	85	17	694	384	286	213
31	1,250	87	84	17	661	401	288	237
令和 2	1,229	89	86	16	636	402	295	247
3	1,205	86	85	13	617	404	307	248

福祉課

注:平成28年から算出方法を変更。

10.介護保険の状況

(1) 介護保険認定状況

単位:人(各年3月31日現在)

年	要支援1	要支援2
平成 28	214	201
29	235	188
30	254	197
31	239	242
令和 2	273	218
3	336	210

(続)

年	要介護1	要介護2	要介護3	要介護4	要介護5
平成 28	432	302	276	284	190
29	474	307	293	290	192
30	497	315	287	278	190
31	476	316	326	298	194
令和 2	514	313	349	298	219
3	487	304	357	301	211

高齢者支援課

(2) 介護保険給付状況

単位:円

年 度	介護保険給付額			被保険者 1人あたり
	うち施設サービス	うち在宅サービス	その他	
平成 27	2,834,255,059	1,209,182,696	1,622,752,435	237,933
28	2,835,326,543	1,236,192,698	1,596,757,341	234,499
29	2,900,982,865	1,310,896,072	1,587,906,793	237,669
30	2,947,507,800	1,372,080,711	1,573,246,389	239,849
令和 元	3,069,481,227	1,453,666,987	1,613,532,740	249,430
2	3,273,347,759	1,576,466,858	1,694,518,051	265,134

高齢者支援課

(3) 介護保険サービス利用状況

単位:延べ件数

年 度	居宅サービス						
	訪問介護	訪問入浴 介護	訪問看護	訪問リハビリ テーション	通所介護	通所リハビリ テーション	福祉用具 貸与
平成 25	4,379	777	816	6	5,973	1,483	6,054
26	4,696	730	922	-	6,458	1,639	6,406
27	4,883	835	1,032	4	6,905	1,777	7,028
28	4,832	701	1,196	-	5,151	1,706	7,422
29	3,865	638	1,153	10	3,900	1,833	7,742
30	3,617	544	1,089	4	3,943	1,789	7,768
令和 元	3,928	456	1,105	-	4,170	1,768	8,177
2	4,106	570	1,383	21	4,359	1,724	8,873

(続)

年 度	居宅サービス					地域密着型サービス	
	福祉用具購 入住宅改修	短期入所	居宅療養 管理指導	特定施設 入居者 生活介護	居宅介護 支援	認知症 対応型 通所介護	小規模 多機能型 居宅介護
平成 25	278	1,722	953	171	11,026	412	276
26	289	1,828	1,052	230	11,884	506	281
27	285	1,869	1,194	205	12,704	630	248
28	307	1,861	1,167	205	13,129	769	264
29	276	1,999	1,392	215	12,116	675	263
30	291	2,129	1,470	230	12,045	539	247
令和 元	239	2,255	1,583	198	12,458	616	213
2	292	1,989	1,713	217	12,841	581	196

(続)

年 度	地域密着型サービス			施設サービス			
	認知症対応型 共同生活介護	介護老人福祉 施設入居者 生活介護	地域密着型 通所介護	介護老人 福祉施設	介護老人 保健施設	介護療養型 医療施設	介護 医療院
平成 25	531	348	-	2,952	1,656	18	-
26	540	524	-	2,752	1,597	27	-
27	565	489	-	2,774	1,531	8	-
28	525	349	2,043	2,969	1,493	1	-
29	541	339	2,342	3,031	1,607	14	-
30	548	334	2,575	2,997	1,777	17	-
令和 元	547	340	2,747	3,436	1,671	-	4
2	549	346	2,402	3,755	1,640	1	32

高齢者支援課

区 社会福祉

(4) 介護予防・日常生活支援総合事業利用状況

単位:延べ件数

年 度	介護予防・生活支援サービス		
	訪問型 サービス	通所型 サービス	介護予防ケア マネジメント
平成 30	1,134	1,743	1,492
令和 元	1,103	1,904	1,564
2	1,052	1,740	1,469

高齢者支援課

11.生活保護の状況

(1) 生活保護法による保護状況

年 度	被保護世帯数	被保護実人数	扶助人員					
			生活扶助	住宅扶助	教育扶助	介護扶助	医療扶助	その他の扶助
平成 24	212	261	2,631	1,727	109	360	2,401	62
25	216	264	2,667	1,657	75	405	2,516	57
26	222	273	2,799	1,674	41	404	2,671	73
27	242	303	3,081	1,873	34	496	2,944	61
28	252	328	3,449	2,182	100	543	3,223	41
29	267	350	3,672	2,421	124	565	3,437	65
30	281	357	3,682	2,440	92	641	3,491	46
令和 元	292	370	3,885	2,469	82	751	3,638	83
2	304	382	3,936	2,521	81	871	3,705	64

福祉課

注:世帯・人員は一年間の平均、扶助人員は年間の延人数

(2) 生活保護世帯の状況

(各年3月31日現在)

年	総 数	単身世帯			二人以上世帯			
		高齢者世帯	傷病障害世帯	その他	高齢者世帯	傷病障害世帯	母子世帯	その他
平成 24	211	91	75	13	7	15	6	4
25	211	85	77	12	10	14	5	8
26	215	95	74	5	11	19	5	6
27	241	114	65	15	14	19	2	13
28	253	125	65	14	14	18	1	16
29	250	117	62	13	17	17	4	20
30	274	125	68	23	19	20	4	15
31	284	134	65	25	20	20	4	16
令和 2	291	138	74	24	18	19	3	15
3	304	150	69	26	21	20	1	17

福祉課

区 社会福祉

(3) 生活保護費扶助別給付状況

単位：円、%

年 度	総 額		生活扶助		住宅扶助		教育扶助	
	金 額	構成比	金 額	構成比	金 額	構成比	金 額	構成比
平成 23	368,173,291	100	132,311,996	35.9	32,955,916	9.0	1,944,060	0.5
24	419,904,336	100	136,840,527	32.6	36,823,990	8.8	1,145,409	0.3
25	433,714,774	100	140,340,620	32.4	35,445,766	8.2	717,260	0.2
26	438,005,303	100	148,422,235	33.9	38,147,001	8.7	411,610	0.1
27	466,631,668	100	160,187,963	34.3	43,444,805	9.3	467,010	0.1
28	487,304,724	100	172,844,723	35.5	49,713,162	10.2	1,068,120	0.2
29	526,369,211	100	182,388,106	34.7	56,945,121	10.8	1,244,268	0.2
30	578,404,354	100	187,463,317	34.3	61,884,500	10.7	942,508	0.2
令和 元	545,987,133	100	189,318,338	34.7	62,359,513	11.4	678,655	0.1
2	614,531,592	100	187,562,607	30.5	64,375,959	10.5	606,212	0.1

(続)

年 度	介護扶助		医療扶助		その他の扶助費 (施設事務費を含む)	
	金 額	構成比	金 額	構成比	金 額	構成比
平成 23	13,815,352	3.3	177,846,031	42.4	9,299,936	2.2
24	19,898,401	4.6	213,082,312	49.1	12,113,697	2.8
25	22,785,421	5.3	219,368,716	50.6	15,056,991	3.5
26	16,442,027	3.8	220,609,215	50.4	13,973,215	3.2
27	8,520,540	1.8	241,774,738	51.9	12,236,612	2.6
28	7,868,862	1.6	239,660,139	49.2	16,149,718	3.3
29	10,108,470	1.9	258,231,497	49.1	17,451,749	3.3
30	14,525,704	2.5	297,114,714	51.4	16,473,611	2.8
令和 元	14,208,566	2.6	258,103,503	47.3	21,318,558	3.9
2	14,685,377	2.4	326,081,962	53.1	21,219,475	3.5

福祉課

12. 児童手当支給状況

単位:円、人

年 度	児童手当					
	一般受給者					
	被用者			非被用者		
	支給金額	受給者数	延児童数	支給金額	受給者数	延児童数
平成 29	360,465,000	1,629	32,236	127,775,000	559	11,342
30	357,510,000	1,618	32,093	115,115,000	488	10,177
令和 元	353,400,000	1,594	31,692	101,345,000	445	9,026
2	344,360,000	1,543	30,954	91,080,000	405	8,153

(続)

年 度	児童手当					
	施設等受給者					
	被用者			非被用者		
	支給金額	受給者数	延児童数	支給金額	受給者数	延児童数
平成 29	-	-	-	760,000	1	76
30	-	-	-	630,000	1	63
令和 元	50,000	1	5	650,000	1	65
2	120,000	1	12	760,000	1	76

(続)

年 度	特例給付						児童手当・特例給付 総 数		
	一般受給者								
	被用者			非被用者			支給金額	受給者数	延児童数
	支給金額	受給者数	延児童数	支給金額	受給者数	延児童数			
平成 29	5,215,000	56	1,043	1,775,000	13	355	495,990,000	2,258	45,052
30	5,270,000	61	1,054	1,110,000	9	222	479,635,000	2,177	43,609
令和 元	5,760,000	62	1,152	810,000	8	162	462,015,000	2,111	42,102
2	6,035,000	66	1,207	750,000	8	150	443,105,000	2,024	40,552

福祉課

注1:「支給金額」は、各年度4月～3月に執行した額。

注2:「受給者数」は、各年度2月末現在の実績。

注3:「延児童数」は、各年度4月～3月に対象であった児童の延べ人数。

13. ボランティア団体数・会員数の推移

年度	団体数	会員数
平成 29	21	457
30	22	466
令和 元	26	550
2	23	496

匠瑳市社会福祉協議会

区 社会福祉

14.市民ふれあいセンター利用状況

単位:件、人

区 分	平成28年度		平成29年度		平成30年度		令和元年度		令和2年度		
	件数	人員	件数	人員	件数	人員	件数	人員	件数	人員	
開 館 日 数	291	-	290	-	289	-	270	-	243	-	
利 用 件 数 ・ 人 員	1,457	68,773	1,371	73,305	1,542	70,215	1,386	67,482	1,167	33,096	
老人施設	浴 室	-	6,242	-	6,237	-	5,560	-	6,736	-	4,465
	教 養 娛 楽 室	-	9,096	-	7,477	-	7,472	-	6,111	-	364
	バ イ オ ト ロ ン	-	3,446	-	3,395	-	2,968	-	2,036	-	604
	利 用 延 人 員	-	18,784	-	17,109	-	16,000	-	14,883	-	5,433
	利 用 実 人 員	-	14,174	-	12,668	-	12,028	-	11,951	-	4,535
上記以外	小 会 議 室	39	279	51	320	39	355	47	298	35	131
	会 議 室	193	13,251	161	12,285	191	14,065	173	14,148	282	10,672
	第 一 会 議 室	185	3,118	179	2,818	224	4,030	211	4,102	139	2,488
	第 二 会 議 室 (和 室)	13	113	14	87	9	71	5	34	1	5
	第 三 会 議 室	113	5,471	109	5,403	110	5,413	113	5,301	148	5,228
	大 ホ ー ル	148	21,291	166	29,051	149	22,546	124	20,383	49	4,360
	視 聴 覚 室	139	3,717	171	4,591	182	4,322	144	4,342	104	1,811
	料 理 実 習 室	82	1,919	30	523	27	503	26	518	-	-
	ト レ ー ニ ン グ ル ー ム	114	1,516	79	1,458	119	2,207	109	2,286	76	1,462
	相 談 室	282	2,257	262	2,035	335	2,670	266	1,906	164	950
	談 話 室	149	1,667	149	2,066	157	2,005	168	2,213	169	1,454
計	1,457	54,599	1,371	60,637	1,542	58,187	1,386	55,531	1,167	28,561	
施設使用料(円)	3,371,280		3,476,690		3,543,105		2,935,675		1,058,050		

市民ふれあいセンター

1. 幼稚園・こども園の状況(公立・私立)

(各年5月1日現在)

年	園数	学級数	教員数 (本務者)	職員数 (本務者)	在園者数		
					総数		
					計	男	女
平成 25	3	9	19	4	146	66	80
26	3	9	19	5	131	57	74
27	3	9	19	4	120	59	61
28	3	9	21	4	120	58	62
29	3	9	21	4	114	56	58
30	3	9	21	4	108	54	54
令和 元	3	9	20	4	89	43	46
2	3	9	19	7	75	43	32
3	2	6	11	2	37	22	15
園別内訳	八日市場幼稚園	3	6	1	22	12	10
	のさか幼稚園	3	5	1	15	10	5
	あかしあこども園	-	-	-	-	-	-

(続)

年	在園者数								
	3歳			4歳			5歳		
	計	男	女	計	男	女	計	男	女
平成 25	34	17	17	52	19	33	60	30	30
26	44	17	27	33	17	16	54	23	31
27	39	22	17	48	19	29	33	18	15
28	32	16	16	39	21	18	49	21	28
29	35	16	19	36	18	18	43	22	21
30	45	25	20	34	14	20	37	19	18
令和 元	21	11	10	36	19	17	32	13	19
2	23	15	8	19	12	7	33	16	17
3	7	3	4	16	12	4	14	7	7

学校教育課、学校基本調査

注1:平成20年3月に米倉分園廃園

注2:平成30年4月に、「あかしあ幼稚園」から「九十九里ホーム飯倉駅前あかしあこども園」へ移行

X 教育・文化

2. 小学校の状況

(各年5月1日現在)

年	学校数	教員数(本務者)			職員数(本務者)			校舎面積 m ²	校地面積 m ²	附属施設面積	
		総数	男	女	総数	男	女			屋内 運動場 m ²	プール 水面積 m ²
平成 27	11	165	60	105	11	2	9	33,076	145,675	8,640	2,757
28	11	163	56	107	11	1	10	30,663	140,062	8,897	2,432
29	10	164	55	109	10	-	10	30,658	139,616	9,235	2,432
30	10	162	52	110	11	-	11	30,658	139,616	9,235	2,432
令和 元	10	159	52	107	11	1	10	30,658	139,616	9,235	2,432
2	10	157	59	98	10	1	9	30,658	139,600	9,235	2,432
3	10	152	58	94	10	1	9	30,658	139,600	9,235	2,432
学校別内訳	平和小学校	13	5	8	1	-	1	3,127	10,247	872	325
	椿海小学校	18	8	10	1	-	1	3,324	11,859	816	-
	八日市場小学校	25	9	16	1	1	-	4,769	14,391	1,162	362
	豊栄小学校	15	5	10	1	-	1	3,339	14,109	764	-
	須賀小学校	13	6	7	1	-	1	2,658	11,482	788	325
	共興小学校	12	5	7	1	-	1	2,614	11,454	1,188	-
	吉田小学校	12	5	7	1	-	1	1,875	11,537	726	325
	豊和小学校	11	5	6	1	-	1	1,888	13,231	828	325
	栄小学校	16	5	11	1	-	1	3,272	19,798	1,229	385
	野田小学校	17	5	12	1	-	1	3,792	21,492	862	385

学校教育課、学校基本調査

注1:平成20年3月に米倉分校廃校

注2:平成22年3月に飯高小学校廃校

注3:平成28年3月に匝瑳小学校廃校

3. 小学校学年別児童数

(各年5月1日現在)

年	学校数	計				1学年			2学年			
		学級	計	男	女	計	男	女	計	男	女	
平成	26	11	105	1,772	865	907	296	154	142	292	135	157
	27	11	102	1,742	848	894	290	149	141	298	155	143
	28	11	100	1,711	834	877	274	133	141	292	150	142
	29	10	102	1,678	820	858	252	128	124	274	131	143
	30	10	104	1,651	815	836	266	129	137	251	127	124
令和	元	10	104	1,594	796	798	236	115	121	265	128	137
	2	10	99	1,559	778	781	250	125	125	239	118	121
	3	10	96	1,516	761	755	243	130	113	249	125	124
学校別内訳	平和小学校		8	176	93	83	28	9	19	36	25	11
	椿海小学校		10	206	90	116	28	16	12	39	15	24
	八日市場小学校		15	311	167	144	53	34	19	35	22	13
	豊栄小学校		9	162	71	91	30	15	15	18	6	12
	須賀小学校		9	153	82	71	28	15	13	29	17	12
	共興小学校		8	86	50	36	10	4	6	13	6	7
	吉田小学校		8	43	20	23	4	2	2	7	3	4
	豊和小学校		8	54	28	26	7	5	2	11	6	5
	栄小学校		10	125	63	62	18	11	7	27	13	14
野田小学校		11	200	97	103	37	19	18	34	12	22	

(続)

年	3学年			4学年			5学年			6学年				
	計	男	女	計	男	女	計	男	女	計	男	女		
平成	26	281	126	155	282	139	143	299	146	153	322	165	157	
	27	290	134	156	283	128	155	282	137	145	299	145	154	
	28	296	153	143	283	132	151	283	130	153	283	136	147	
	29	293	149	144	294	150	144	284	132	152	281	130	151	
	30	271	131	140	290	149	141	291	148	143	282	131	151	
令和	元	251	127	124	269	131	138	286	148	138	287	147	140	
	2	263	128	135	254	128	126	266	130	136	287	149	138	
	3	240	119	121	263	128	135	254	128	126	267	131	136	
学校別内訳	平和小学校		27	12	15	22	11	11	26	16	10	37	20	17
	椿海小学校		30	12	18	35	13	22	40	18	22	34	16	18
	八日市場小学校		53	23	30	60	33	27	55	26	29	55	29	26
	豊栄小学校		27	13	14	34	13	21	26	14	12	27	10	17
	須賀小学校		26	17	9	26	12	14	23	9	14	21	12	9
	共興小学校		11	7	4	16	10	6	17	11	6	19	12	7
	吉田小学校		6	2	4	9	5	4	10	5	5	7	3	4
	豊和小学校		7	2	5	8	4	4	8	4	4	13	7	6
	栄小学校		18	9	9	22	9	13	16	10	6	24	11	13
野田小学校		35	22	13	31	18	13	33	15	18	30	11	19	

学校教育課、学校基本調査

注1:平成20年3月に米倉分校廃校

注2:平成22年3月に飯高小学校廃校

注3:平成28年3月に匝瑳小学校廃校

X 教育・文化

4. 中学校の状況

(各年5月1日現在)

年	教員数(本務者)			職員数(本務者)			校舎面積 ㎡	校地面積 ㎡	附属施設面積		
	総数	男	女	総数	男	女			屋内運動場 ㎡	プール 水面積 ㎡	
平成 29	71	39	32	3	2	1	16,395	108,370	6,424	-	
30	73	39	34	3	2	1	16,395	108,371	6,424	-	
令和 元	77	42	35	3	1	2	16,395	108,371	6,424	-	
2	77	41	36	3	-	3	16,395	108,371	6,424	-	
3	78	39	39	3	-	3	16,395	108,371	6,424	-	
学校別内訳	八日市場第一中学校	25	10	15	1	-	1	5,287	24,589	1,747	-
	八日市場第二中学校	31	17	14	1	-	1	5,700	34,250	2,286	-
	野栄中学校	22	12	10	1	-	1	5,408	49,532	2,391	-

学校教育課、学校基本調査

5. 中学校学年別生徒数

(各年5月1日現在)

年	学級	計			1学年			2学年			3学年			
		計	男	女	計	男	女	計	男	女	計	男	女	
平成 29	34	899	447	452	283	135	148	293	143	150	323	169	154	
30	35	851	407	444	274	129	145	285	136	149	292	142	150	
令和 元	35	840	398	442	280	131	149	274	139	145	286	138	148	
2	35	830	396	434	275	137	138	280	131	149	275	128	147	
3	37	841	421	420	285	152	133	276	138	138	280	131	149	
学校別内訳	八日市場第一中学校	12	292	150	142	101	56	45	93	48	45	98	46	52
	八日市場第二中学校	15	366	187	179	127	71	56	119	60	59	120	56	64
	野栄中学校	10	183	84	99	57	25	32	64	30	34	62	29	33

学校教育課、学校基本調査

6. 中学校卒業者の進路状況

(各年5月1日現在)

年	総数	進学者		専修学校等 入学者		就職者		無業者		(再掲) 就職進学者	
		総数	構成比%	総数	構成比%	総数	構成比%	総数	構成比%	総数	構成比%
平成 29	318	317	99.7	-	-	1	0.3	-	-	-	-
30	323	320	99.1	-	-	1	0.3	2	0.6	-	-
令和 元	291	291	100.0	-	-	-	-	-	-	-	-
2	284	281	98.9	-	-	-	-	3	1.1	-	-
3	275	275	100.0	-	-	-	-	-	-	-	-
学校別内訳	八日市場第一中学校	97	97	100.0	-	-	-	-	-	-	-
	八日市場第二中学校	122	122	100.0	-	-	-	-	-	-	-
	野栄中学校	56	56	100.0	-	-	-	-	-	-	-

学校教育課、学校基本調査

7. 高等学校の状況

<千葉県立匝瑳高等学校>

(各年5月1日現在)

年	学級 総数	教員数			職員数			生徒数			
		総数	男	女	総数	男	女	総数	男	女	
平成	28	28	74	54	20	11	5	6	991	477	514
	29	27	73	54	19	11	4	7	932	471	461
	30	26	71	52	19	11	5	6	885	455	430
令和	元	25	70	47	23	5	1	4	842	423	419
	2	25	71	45	26	8	4	4	782	372	410
	3	24	69	47	22	8	5	3	725	337	388

(続)

年	校舎延面積 m ²	校地面積 m ²	附属施設面積		
			屋内運動場 m ²	プール水面積 m ²	
平成	28	15,992	69,884	1,890	-
	29	15,992	69,884	1,890	-
	30	15,992	69,884	1,890	-
令和	元	16,209	70,076	1,890	-
	2	16,209	70,076	1,890	-
	3	16,209	70,076	1,890	-

千葉県立匝瑳高等学校

<敬愛大学八日市場高等学校>

(各年5月1日現在)

年	学級 総数	教員数			職員数			生徒数			
		総数	男	女	総数	男	女	総数	男	女	
平成	28	17	43	23	20	4	2	2	515	253	262
	29	15	40	22	18	4	2	2	479	248	231
	30	15	40	23	17	4	2	2	478	247	231
令和	元	13	37	23	14	4	1	3	399	196	203
	2	12	38	24	14	4	2	2	362	181	181
	3	12	35	22	13	4	1	3	329	164	165

(続)

年	校舎延面積 m ²	校地面積 m ²	附属施設面積		
			屋内運動場 m ²	プール水面積 m ²	
平成	28	7,917	26,800	3,085	-
	29	7,917	26,800	3,085	-
	30	7,917	26,800	3,085	-
令和	元	7,917	26,800	3,085	-
	2	7,917	26,800	3,085	-
	3	7,917	26,800	3,085	-

敬愛大学八日市場高等学校

X 教育・文化

8. 高等学校学年別生徒数

<千葉県立匝瑳高等学校> (各年5月1日現在)

年	1学年				2学年			
	学級数	総数	男	女	学級数	総数	男	女
平成 28	9	323	160	163	9	321	161	160
29	8	291	152	139	9	317	158	159
30	8	281	145	136	8	286	149	137
令和 元	8	274	128	146	8	277	144	133
2	8	228	97	131	8	273	128	145
3	7	228	115	113	8	224	95	129

(続)

年	3学年				4学年			
	学級数	総数	男	女	学級数	総数	男	女
平成 28	9	329	143	186	1	18	13	5
29	9	319	158	161	1	5	3	2
30	9	311	156	155	1	7	5	2
令和 元	8	281	146	135	1	9	5	4
2	8	275	143	132	1	6	4	2
3	8	269	125	144	1	4	2	2

千葉県立匝瑳高等学校

注:定時制の生徒数を含む。

<敬愛大学八日市場高等学校> (各年5月1日現在)

年	1学年				2学年			
	学級数	総数	男	女	学級数	総数	男	女
平成 28	6	172	92	80	5	156	80	76
29	5	157	78	79	5	165	89	76
30	5	156	78	78	5	157	80	77
令和 元	3	81	33	48	5	157	80	77
2	4	115	61	54	3	81	33	48
3	4	121	61	60	4	121	65	56

(続)

年	3学年				4学年			
	学級数	総数	男	女	学級数	総数	男	女
平成 28	6	187	81	106	-	-	-	-
29	5	157	81	76	-	-	-	-
30	5	165	89	76	-	-	-	-
令和 元	5	161	83	78	-	-	-	-
2	5	166	87	79	-	-	-	-
3	3	87	38	49	-	-	-	-

敬愛大学八日市場高等学校

注:通信制課程の生徒数を含む。

9. 高等学校卒業者の進路状況

<千葉県立匝瑳高等学校> (各年5月1日現在)

年	総数	進学者		専修学校等入学者		就職者		
		総数	構成比%	総数	構成比%	総数	構成比%	
平成	28	337	243	72.1	32	9.5	26	7.7
	29	340	257	75.6	31	9.1	22	6.5
	30	310	214	69.0	46	14.8	14	4.5
令和	元	306	221	72.2	41	13.4	12	3.9
	2	272	209	76.8	34	12.5	10	3.7
	3	273	216	79.1	28	10.3	17	6.2

(続)

年	無業者等		就職進学者		
	総数	構成比%	総数	構成比%	
平成	28	35	10.4	-	-
	29	30	8.8	-	-
	30	36	11.6	-	-
令和	元	32	10.5	-	-
	2	19	7.0	-	-
	3	12	4.4	-	-

千葉県立匝瑳高等学校

<敬愛大学八日市場高等学校> (各年5月1日現在)

年	総数	進学者		専修学校等入学者		就職者		
		総数	構成比%	総数	構成比%	総数	構成比%	
平成	28	192	55	28.6	58	30.2	56	29.2
	29	184	62	33.7	67	36.4	34	18.5
	30	157	55	35.0	44	28.0	38	24.2
令和	元	163	56	34.4	42	25.8	47	28.8
	2	159	56	35.2	44	27.7	42	26.4
	3	169	53	31.4	51	30.2	37	21.9

(続)

年	無業者等		就職進学者		
	総数	構成比%	総数	構成比%	
平成	28	22	11.5	-	-
	29	21	11.4	-	-
	30	20	12.7	-	-
令和	元	18	11.0	-	-
	2	17	10.7	-	-
	3	28	16.5	-	-

敬愛大学八日市場高等学校

X 教育・文化

10. 八日市場公民館利用状況

区 分		平成27年度	平成28年度	平成29年度	平成30年度	令和元年度	令和2年度
開館日数(日)		308	306	306	306	287	254
利用状況(件)		2,681	2,630	2,760	2,677	2,522	1,542
団 体 別 利 用 件 数 ・ 件	主 催 事 業	294	286	266	288	291	248
	社会教育団体	1,547	1,486	1,514	1,533	1,419	820
	一 般 団 体	507	510	608	432	423	247
	教 育 関 係	100	101	109	72	85	14
	官 公 庁	233	247	263	352	304	213
	そ の 他	-	-	-	-	-	-
利用人数(人)		51,064	48,749	51,111	48,288	45,825	19,021
有料件数(件)		513	526	627	451	439	254
使用料 (円)		603,800	665,030	765,960	564,085	505,705	297,520

八日市場公民館

11. 生涯学習センター利用状況

区 分		平成27年度	平成28年度	平成29年度	平成30年度	令和元年度	令和2年度
開館日数(日)		307	306	306	306	286	230
利用状況(人)		17,206	19,142	16,204	20,568	19,023	7,570
室 別 利 用 状 況	講座室(ABC)	1,649	1,423	1,627	2,105	2,014	765
	会 議 室	2,114	2,549	2,698	3,455	3,502	1,511
	調 理 室	1,557	1,733	2,139	1,754	1,405	557
	講座室(1・2)	3,158	3,256	3,607	3,345	2,684	1,049
	多目的ホール	6,649	8,266	3,996	6,731	6,613	2,781
	研 修 室	16	24	64	115	261	131
	ロ ビ ー	42	243	75	131	48	12
	資 料 室	736	857	1,409	2,323	1,673	764
全 館	1,285	791	589	609	823	-	

生涯学習課

注1:平成22年7月に「野栄農村環境改善センター」から名称変更

注2:平成22年7月に各部屋名称変更「農事研修室」→「講座室(ABC)」、「生活研修室」→「会議室」、「和室」→「講座室(1・2)」、「相談室」→「研修室」

12. 図書館

(1) 図書館利用状況

区 分	平成27年度	平成28年度	平成29年度	平成30年度	令和元年度	令和2年度	
開館日数(日)	285	285	286	283	287	238	
貸出人数(人)	59,557	57,205	50,896	53,317	48,354	26,712	
貸出図書冊数	325,110	299,215	269,209	270,258	246,187	162,102	
登録者	総 数	25,060	24,848	25,407	25,715	25,516	25,703
	一 般	24,233	23,884	24,336	24,509	24,351	24,677
	小学生以下	1,042	964	1,071	1,206	1,165	1,026

八日市場図書館

注:平成21年11月25日「のさか図書館」開館

(2) 図書館の蔵書冊数

(各年3月31日現在)

区 分	平成27年度	平成28年度	平成29年度	平成30年度	令和元年度	令和2年度
総 数	286,568	293,863	286,776	294,457	297,932	304,076
総 記	6,267	6,441	5,367	5,570	5,772	5,937
哲 学	6,589	6,895	6,131	6,426	6,611	6,831
歴 史	17,037	17,450	16,443	16,652	17,081	17,310
社 会	21,452	22,182	18,655	19,789	20,746	21,735
自 然	13,700	14,444	13,831	14,508	15,091	15,617
技 術	25,691	26,354	26,968	27,181	27,573	28,072
産 業	9,440	9,814	10,162	10,526	10,497	10,730
芸 術	18,631	19,248	19,673	20,202	20,618	20,954
言 語	4,098	4,163	4,247	4,339	3,844	3,918
文 学	75,855	78,051	79,971	80,725	82,392	84,087
児 童 書	77,335	73,633	73,776	76,799	78,117	79,210
郷 土 資 料 他	10,473	15,188	11,552	11,740	9,590	9,675

八日市場図書館

注:平成21年11月25日「のさか図書館」開館

X 教育・文化

13. 八日市場ドーム利用状況

年 度	総数			メインアリーナ		サブアリーナ	
	開館日数	利用件数	人 員	件 数	人 員	件 数	人 員
平成 27	293	2,017	67,182	772	48,708	902	10,157
28	296	1,907	64,812	687	48,493	938	9,417
29	280	1,712	42,612	340	25,088	1,026	11,636
30	290	1,912	65,990	552	48,826	994	9,491
令和 元	270	1,950	55,644	637	40,800	995	8,715
2	245	1,558	25,106	484	13,673	828	7,925

(続)

年 度	選手控室		会議室		ジョギングコース		施設使用料(円)
	件 数	人 員	件 数	人 員	件 数	人 員	
平成 27	277	2,375	64	337	-	5,573	2,482,510
28	214	1,853	66	417	-	4,608	3,235,350
29	260	2,369	86	379	-	3,140	1,814,575
30	268	2,203	96	348	-	5,116	2,521,820
令和 元	233	1,835	85	339	-	3,955	2,216,656
2	214	1,212	30	123	-	2,161	1,244,550

生涯学習課

14. のさかアリーナ利用状況

単位:件、人

年 度	総 数		全館利用		アリーナ		文化ホール		トレーニングルーム	
	利用件数	人 員	件 数	人 員	件 数	人 員	件 数	人 員	件 数	人 員
平成 27	4,567	47,904	22	5,808	897	35,049	413	9,601	1,803	1,803
28	3,203	30,468	13	3,265	290	18,416	373	9,512	1,783	1,783
29	3,816	51,956	35	7,979	662	40,515	373	8,660	1,525	1,525
30	3,623	52,611	18	4,508	620	40,978	369	8,999	1,582	1,582
令和元	3,578	47,266	18	5,897	593	36,906	349	7,724	1,724	1,724
2	1,346	20,554	4	620	366	16,792	158	2,940	500	500

生涯学習課

15. 市営体育施設利用状況

単位:人、日

年 度	山桑公園野球場		みどり平野球場		市営野球場		市営テニスコート(5面)		パークゴルフそうさ	
	利用者数	日 数	利用者数	日 数	利用者数	日 数	利用者数	日 数	利用者数	日 数
平成 27	13,373	250	7,573	213	10,420	319	3,646	138	-	-
28	11,946	173	9,220	202	8,368	291	9,668	241	-	-
29	9,643	139	4,794	132	6,124	291	9,434	278	-	-
30	16,818	268	8,057	282	6,800	264	8,592	246	-	-
令和 元	14,990	247	8,130	330	5,800	161	8,209	226	-	-
2	8,506	211	5,959	293	2,448	180	8,320	261	8,174	140

生涯学習課

16. コミュニティ集会施設

単位:㎡(令和3年4月1日現在)

番号	地区	名称	所在地	建物規模	建築年度	改修年度	土地所有者
1	中央	仲町	八日市場イ2605-1	156	S59	H30	福善寺
2	中央	砂原	八日市場イ2658	135	S59	H27	猿田彦神社
3	中央	下富谷	八日市場二201-1	103	S60		市有地
4	中央	横町	八日市場イ2887-9	53	S60	H19	横町区
5	中央	米倉新町	八日市場ホ451-4	46	S60		市有地
6	中央	籠部田	八日市場ハ565-1	123	S61	H23	市有地
7	中央	下出羽	八日市場イ2820-1	139	S61	H27	共有地
8	中央	田町	八日市場イ2105-4	243	S62	H22・H28	市有地
9	中央	米倉	八日市場ホ3258	155	H1		葦茅神社
10	中央	万町	八日市場イ2372-2	247	H3	H27	東照宮
11	中央	若潮町	若潮町16-1	116	H5		市有地
12	中央	富谷	八日市場口317-3	176	H5		愛宕神社
13	中央	福富	八日市場イ137-5	100	H7	H19	市有地
14	中央	上出羽町	八日市場イ2808-3	322	…	H7・H23	上出羽町区
15	中央	西本町	八日市場イ2568-1	170	H23		西本町区
16	豊栄	時曾根	時曾根588	50	S52	S59	…
17	豊栄	飯倉新田	飯倉290	80	S55	H24	共有地
18	豊栄	貝塚谷津	貝塚518-2	84	…	S59・H22	私有地
19	豊栄	田久保	田久保267	69	S60		私有地
20	豊栄	台谷	飯倉1699	101	S63		市有地
21	豊栄	飯倉台	飯倉台11-4	132	H4	H15	市有地
22	豊栄	亀崎	亀崎139	133	H5		養寿寺
23	豊栄	新	新9	…	…	H6・H29	共有地
24	豊栄	久方	久方214	89	H9	H24	鹿島神社
25	豊栄	青葉谷	木積360-1	…	…		青葉谷区
26	豊栄	中貫	飯倉1902	…	…	R1	私有地
27	須賀	在久内	高200	60	S51	H10	私有地
28	須賀	林崎	高4030-1	78	S53		村中持
29	須賀	高々野	高1719	59	S53	H27	宝性院
30	須賀	道之口	高799-2	55	S54		市有地
31	須賀	笹曾根	高野1808-1	94	S56	H13・H26	市有地
32	須賀	中高野	高野938	46	S56	H28	市有地

X 教育・文化

(続)

番号	地区	名称	所在地	建物規模	建築年度	改修年度	土地所有者
33	須賀	横須賀東	横須賀533-2	86	S58		私有地
34	須賀	宿	高2934	28	…	S58	市有地
35	須賀	大谷中	蕪里1235	65	S59		共有地
36	須賀	横須賀新田	横須賀1006	135	…	S61	村中持
37	須賀	八市	高672	71	S62		市有地
38	須賀	高野戸田	高野125-2	47	H3		市有地
39	須賀	西場	横須賀2112-3	67	H6		私有地
40	須賀	蒲田	高143	82	H9		私有地
41	須賀	小舟内	蕪里258-1	…	…	H13	共有地
42	匝瑳	中台	中台319-1	110	S57	H13	龍性院
43	匝瑳	宮本	宮本197-1	118	S60	H13	熊野神社
44	匝瑳	生尾	生尾302-1	109	S61		市有地
45	匝瑳	山桑	山桑498-2	114	H11		稻荷神社
46	匝瑳	宮和田	大浦514	160	…	H21	共有地
47	匝瑳	長岡	長丘231-2	83	S53	R2	長岡区
48	豊和	内山	内山911	109	S55	H15	妙廣寺
49	豊和	内山新田	内山594	66	S57	H3 (広場整備)	私有地
50	豊和	飯塚	飯塚1094	122	S63	H26	松峰神社
51	豊和	大寺	大寺1992	69	…	H15・H23	熊野神社
52	豊和	柿谷	内山94-2	60	…	H17	私有地
53	吉田	八辺	八辺 74	83	S56	H22	共有地
54	吉田	城	吉田4180	50	S63		円充寺
55	吉田	吉田新町	吉田4010-1	83	H2	R2	熊野神社
56	吉田	新田	吉田4329	109	H3		蓮城寺
57	吉田	江川	吉田3777	79	…	H6	私有地
58	吉田	住方	吉田3819-2	55	H22		私有地
59	吉田	蒲野	吉田6184	89	H16		私有地
60	吉田	入山崎	山崎32	…	…		私有地
61	吉田	南神崎	南神崎226	…	…	R1	私有地
62	飯高	安久山	安久山32	66	S48	S63・H30	円静寺
63	飯高	城下	飯高1809	69	S54	S63 (広場整備)	市有地
64	飯高	小高	小高365-1	117	S63		諏訪神社

(続)

番号	地区	名称	所在地	建物規模	建築年度	改修年度	土地所有者
65	飯高	仲台	飯高521-1	68	H4		妙福寺
66	飯高	公崎	飯高1018-1	83	H6		法界寺
67	飯高	金原	金原522	116	…	H12	共有地
68	共興	上野	長谷715-2	99	S56	H12・H23	国有地
69	共興	仲瀬古	吉崎3019	54	S56		幸寿院
70	共興	田部	吉崎2992-1	135	S57	H27	村中持
71	共興	荒場	東小笹43-2	64	S58	H20・H29	市有地
72	共興	仲西	東小笹108-1	83	S60		市有地
73	共興	横川	長谷632-1	62	S62	H18	市有地
74	共興	西曾根	長谷4877-2	76	S63	H30	専養院
75	共興	宮内寺	西小笹1564-2	101	H1	H24	私有地
76	共興	西里	吉崎2196-1	91	H1		龍性院
77	共興	古屋	西小笹1230-2	80	H1		私有地
78	共興	小泉	東小笹314-2	…	…	H1・H19	市有地
79	共興	吉崎	吉崎4891-1	…	…	H4・H26	市有地
80	共興	大槍里	吉崎401-1	23	H7		私有地
81	共興	東小笹	東小笹353-3	…	…	H13・H26	市有地
82	共興	西小笹	西小笹1034	96	H16	H22	私有地
83	共興	長谷本郷	長谷1490	60	H22		如来寺
84	共興	吉崎上方	吉崎1758-2	73	H22		私有地
85	共興	長谷新田	長谷2024	…	…	H29	私有地
86	共興	長谷浜西	長谷3397-84	75	H29		長谷浜西町内会
87	平和	糀内	平木1657-1	89	S57	H18・H23	市有地
88	平和	平木西原	平木3233	40	…		平木西原地区
89	平和	山里	平木4903	66	S57	H12 (遊具整備)	共有地
90	平和	上谷	上谷中1258-3	70	…	S57	共有地
91	平和	下谷	上谷中992-1	75	S58	S59 (遊具整備)	私有地
92	平和	荻野	荻野602	57	S61		熊野神社
93	平和	東部	川向79	156	S63	H17・H27	長福寺
94	椿海	日の出栄	春海6954-3	68	S50	H24	市有地
95	椿海	千葉島	春海3115	40	…	S56・H23	村中持
96	椿海	瀬戸谷三	春海68-3	35	S58		私有地
97	椿海	分野	椿1338-2	103	S60		私有地

X 教育・文化

(続)

番号	地区	名称	所在地	建物規模	建築年度	改修年度	土地所有者
98	椿海	春海仲町	春海2405-2	96	S60		市有地
99	椿海	椿 宿	椿1904	58	…	H8・H28	吉祥院
100	椿海	春海沖	春海6280-1	75	H17		私有地
101	椿海	蓮 入	春海3833	54	H18		私有地
102	野田	野手三組	野手10287-3	90	S55	H24	市有地
103	野田	内裏塚浜	野手17146-1420	135	S56	H10・H16	市有地
104	野田	八軒浜	野手17146-1639	97	S56	H17	市有地
105	野田	宮前・古町	野手975-2	88	S57		市有地
106	野田	西 宿	野手1591	84	S62	H16・R2	八雲神社
107	野田	東新生	野手12776-1	69	H3		私有地
108	野田	西 浜	野手17146-1361	124	H3		市有地
109	野田	後 里	野手5626	76	H4		私有地
110	野田	今泉上	今泉1900-1	102	H6		医王寺
111	野田	御 城	野手965-2の内	100	H6	H19	私有地
112	野田	今泉目名	今泉6836-1, -2	90	H6		市有地
113	野田	今泉如来内	今泉6029	116	H7		私有地
114	野田	今泉曾根	今泉44-4の内	70	H7		市有地
115	野田	大根畑	野手6061	117	H8		六社神社
116	野田	今泉浜	今泉8508-1	110	H9	H18・H27	市有地
117	野田	新堀浜	新堀1464-852,-834,-839	119	H10		市有地
118	野田	新堀丘	新堀2134	119	H12		稲荷神社
119	野田	上の馬場	野手1710-1,-5	121	H12		市有地
120	野田	西新生	野手12637-1,1240-5	77	H16		私有地
121	野田	大 坪	野手101-2	77	S44	H20	市有地
122	野田	内裏塚	野手7489-1	70	S55	H21	市有地
123	野田	今泉東	今泉946	66	…	H29	長泉寺
124	栄	堀川西	堀川3979	99	S54	H11	吉祥院
125	栄	川辺東郷	川辺473-2	98	S55	H8・H17	市有地
126	栄	堀川浜	堀川6693-88	109	S58	H14	市有地
127	栄	川辺西郷	川辺2643-2, -4	108	S63	H15・H25・R1	市有地
128	栄	東栢田	栢田1174-2	143	H3	H29	東光寺
129	栄	高 松	堀川5645-1	94	H7		林阿宮社
130	栄	栢田浜	栢田7952-442	116	H7		市有地

(続)

番号	地区	名称	所在地	建物規模	建築年度	改修年度	土地所有者
131	栄	西栢田	栢田5940	117	H9		稲荷神社
132	栄	堀川和田	堀川6167	90	H13		市有地
133	栄	川辺新田	川辺4386-5	99	H15		市有地
134	栄	川辺浜	川辺7259-4	88	H15		市有地
135	栄	川辺中郷	川辺3672-1	69	S55	H19・R2	共有地

環境生活課

17. 地区コミュニティセンター

単位:㎡(令和3年4月1日現在)

番号	名称	所在地	建物規模	建築・改築 年月日	土地所有者
1	須賀コミュニティセンター	高 799-1	200	H 6. 2.28	JAちばみどり
2	椿海コミュニティセンター	椿 969-1	182	H 7. 3.20	市有地
3	豊栄コミュニティセンター	木積 84	166	H 8. 3.25	私有地
4	吉田コミュニティセンター	南神崎 81-2	185	H 9. 3.25	私有地
5	豊和コミュニティセンター	大寺 1481-1	183	H 10. 2.13	市有地
6	平和コミュニティセンター	平木 3377-3	194	H 11. 2.12	市有地
7	飯高コミュニティセンター	飯高 1680-1	196	H 11. 3. 5	市有地
8	匝瑳コミュニティセンター	大浦 1131-1	199	H 12. 2.29	蓮花寺
9	共興コミュニティセンター	東小笹 1179-2	199	H 13. 3.10	市有地

環境生活課

X 教育・文化

18. 文化財

(1) 国・県・市別指定文化財

(令和3年4月1日現在)

区分	番号	名 称	所在・指定 伝承地	所有・伝承者	指定年月日	員数	備 考
国	1	絹本著色愛染明王像	横須賀 1294	長徳寺	S 50. 6.12	1幅	年1度公開
	2	絹本著色普賢延命像	横須賀 1294	長徳寺	S 50. 6.12	1幅	年1度公開
	3	飯高寺 講堂・鼓楼・鐘楼・総門	飯高 1789	飯高寺	S 55. 5.31	4棟	
	4	木積の藤箕製作技術	木積	木積箕づくり保存会	H 21. 3.11	1件	
県	1	丸木舟	八日市場イ2402	匝瑳市	S 32. 1.17	1隻	水中保存
	2	中台板石塔婆(建長五年在銘)	中台 388-1	中台地区	S 34.4.24	1基	
	3	梵鐘(文和二年在銘)	宮本 256	熊野神社	S 33. 4.23	1口	
	4	聖画	蕪里 2742	ハリストス須賀正教会	S 49. 3.19	10面	公開日あり
	5	八日市場の盆踊り	米倉・砂原	八日市場盆踊保存会	S 49. 3.19		
	6	絹本著色高野四社明神図	八日市場イ 2326	福善寺	S 52. 3. 8	1幅	年1度公開
	7	木造釈迦涅槃像	八日市場イ 2820-1	下出羽区	S 52. 3. 8	1軀	
	8	飯高檀林跡	飯高 1789	飯高寺	S 50. 12.12		67,667㎡
	9	絹本著色十二天像	八日市場イ 2326	福善寺	S 53. 2.28	12幅	年1度公開
	10	絹本著色真言八祖像	八日市場イ 2326	福善寺	S 53. 2.28	8幅	年1度公開
	11	天正検地帳 (下総国匝瑳松山御神領帳)	松山 1127	松山神社	S 57. 4. 6	1冊	
	12	仁組獅子舞	栢田地区	仁組獅子舞保存会	S 59. 2.24		
	13	飯高神社本殿	飯高 475	飯高神社	S 63. 3.30	1棟	
	14	絹本著色十王図	八日市場ホ 2661	西光寺	H 7. 3.14	10幅	年1度公開
	15	絹本著色阿字観像	貝塚 860	寶光寺	H 7. 3.14	1幅	
市	1	西光寺板碑	八日市場ホ 2661	西光寺	S 32. 5. 1	1基	
	2	西光寺小塔	八日市場ホ 2661	西光寺	S 32. 5. 1	1基	
	3	老尾神社板碑	生尾 75	老尾神社	S 32. 5. 1	1基	
	4	如来寺古文書	長谷 715	如来寺	S 32. 5. 1	1冊	
	5	龍尾寺板碑	大寺 1856	龍尾寺	S 32.9. 1	1基	

(続)

区分	番号	名 称	所在・指定 伝承地	所有・伝承者	指定年月日	員数	備 考
市	6	作新精舎跡	椿	常福寺	S 32. 9. 1		
	7	知善堂塾跡	飯塚 1067	寺本家	S 32. 9. 1		
	8	松山神社大杉	松山 1127	松山神社	S 32. 9. 1	1樹	
	9	脱走塚	中台 304	龍性院	S 35. 3.30		
	10	前方後円墳	南神崎	秋葉家	S 35. 3.30	1基	
	11	前方後円墳	吉田塚原	匝瑳市	S 35. 3.30	1基	
	12	飯高神社・瑞垣	飯高 475	飯高神社	S 38. 3.30	1棟	
	13	加納おせんの墓	木積 1215	龍頭寺	S 41.12.27		
	14	老尾神社大杉	生尾 75	老尾神社	S 41.12.27	1樹	
	15	大浦牛蒡	大浦	大浦牛蒡保存会	S 41.12.27		
	16	鑄造地藏菩薩坐像	八日市場イ 2950	見徳寺	S 43. 5.15	1軀	
	17	西光寺古文書	八日市場ホ 2661	西光寺	S 43. 5.15	4巻	
	18	円静寺板碑	安久山 33	円静寺	S 45. 3.17	11基	S60.12.25 4基追加指定
	19	円静寺板曼荼羅	安久山33	円静寺	S 45. 3.17	1面	
	20	仏画曼荼羅	八日市場イ 2326	福善寺	S 46. 1.21	2幅	両界曼荼羅
	21	聖画主之昇天	久方 220	金杉家	S 46. 1.21	1面	
	22	椰	野手 1546	円長寺	S 46. 3.27	1樹	
	23	楨	川辺 2877-2	薬師寺	S 46. 3.27	1樹	
	24	東郷神楽	川辺東郷地区	東郷神楽保存会	S 47. 3.16		
	25	庄八節盆踊り	野手西宿地区	庄八節盆踊り保存会	S 47. 3.16		
	26	銅造阿彌陀如来及び両脇侍立像	長谷 715	如来寺	S 48. 7.24	3軀	
	27	弘智法印縁起の寺	大浦 1128	蓮花寺	S 48. 7.24		

X 教育・文化

(続)

区分	番号	名 称	所在・指定 伝承地	所有・伝承者	指定年月日	員数	備 考
市	28	黄門桜	飯高 2088-4	飯高寺	S 48. 7.24	1樹	
	29	九十九里浜地曳大漁歌	堀川浜地区	九十九里浜地曳 大漁歌保存会	S 50. 1.22		
	30	曼荼羅本尊	飯高 477	妙福寺	S 53. 7. 1	3幅	
	31	題目板碑	飯高 477	妙福寺	S 53. 7. 1	3基	
	32	松山神社神楽	松山 1123	松山神社 神楽保存会	S 53. 7. 1		
	33	釈迦涅槃図	川辺 2877-2	薬師寺	S 54. 3.24	1幅	
	34	絹本著色五大明王図	川辺 2877-2	薬師寺	S 54. 3.24	1幅	
	35	両界曼荼羅	川辺 2877-2	薬師寺	S 54. 3.24	2幅	
	36	サイカチの木	八日市場ホ 3246	山中家	S 55. 3.25	1樹	
	37	野手囃子	野手大根畑地区	野手囃子連九十九会	S 55. 8.8		
	38	八雲神社祭礼囃子	野手西宿地区	八雲神社 祭礼囃子保存会	S 56.12.23		
	39	六社大神神楽	野手宮前・古町地区	六社大神神楽保存会	S 59. 3.26		
	40	日祐百座説法塚	飯高 1684	仲台区	S 60. 5.23		330㎡
	41	日円上人塚	飯高 1697-1	妙覚寺(岡山県)	S 60. 5.23		542㎡
	42	飯高神社拝殿 付・天井絵132枚	飯高 475	飯高神社	S 61. 3.26	1棟	
	43	見徳寺の禁制文書	八日市場イ 2950	見徳寺	S 61. 5.23	1通	
	44	木造聖観音菩薩立像	山桑 108	医光院	H 1. 2.20	1躯	
	45	妙廣寺釈迦堂	内山 919	妙廣寺	H 4.11.20	1棟	
	46	宝光寺阿弥陀堂	貝塚 860	寶光寺	H 4.11.20	1棟	
47	木造不動明王立像	横須賀 1294	長徳寺	H 4.11.20	1躯		
48	飯高寺の天蓋	飯高 1789	飯高寺	H 4.11.20	1張		
49	安久山の大シイの木	安久山 197	平山家	H 7. 3.24	1樹		

(続)

区分	番号	名 称	所在・指定 伝承地	所有・伝承者	指定年月日	員数	備 考
市	50	山桑稻荷神社の幕	山桑区	山桑地区氏子	H 8. 1.26	1張	
	51	宮和田星宮神社の幕	大浦 394-4	須合誠	H 8. 1.26	1張	
	52	平木星宮神社の幟	平木 2975	椎名章	H 8. 1.26	1旒	
	53	飯塚大宮神社の幟	飯塚区	飯塚区氏子	H 8. 1.26	1旒	
	54	宮和田星宮神社の幟	宮和田区	宮和田区氏子	H 8. 1.26	1旒	
	55	横須賀村と下五ヶ村用水 訴訟御裁許絵図	横須賀	横須賀区	H 18.12.21	1枚	
	56	亀崎如意輪まいり	亀崎	亀崎如意輪 まいり保存会	H 20. 5.27		
	57	式内社老尾神社	生尾75	老尾神社	H 25. 2.21		

生涯学習課

(2) 登録有形文化財

(令和3年4月1日現在)

区分	番号	名 称	所在地	年 代	登録年月日	員数	備 考
国	1	坂本総本店店舗	八日市場イ 2474	明治38年	H 11. 7. 8	1棟	
	2	新井時計店	八日市場イ 2450	昭和 6年	H 11. 7. 8	1棟	
	3	鶴泉堂菓子店店舗兼主屋	八日市場イ2871	大正14年	H 21. 1. 8	1棟	
	4	鶴泉堂菓子店石倉庫	八日市場イ2871	大正14年	H 21. 1. 8	1棟	

生涯学習課

XI 災害・治安

1. 消防

(1) 消防水利状況

(令和3年12月31日現在)

区 分		総数	中央	豊栄	須賀	匝瑳	豊和	吉田
公設 消火栓	計	1,163	217	119	111	54	41	44
	75mm	355	50	44	40	15	14	11
	100mm	414	66	39	40	16	12	19
	150mm	210	41	17	12	1	10	13
	200mm	86	23	3	4	11	5	1
	250mm	43	7	12	6	7	-	-
	300mm	32	12	4	6	2	-	-
	350mm	18	15	-	3	-	-	-
	400mm	1	-	-	-	1	-	-
	450mm	4	3	-	-	1	-	-
貯水 槽	計	546	57	54	38	41	80	49
	10m ³ ～20m ³ 未満	173	12	19	16	16	45	13
	20m ³ ～40m ³ 未満	183	15	20	14	21	22	22
	40m ³ ～60m ³ 未満	182	27	15	6	4	13	14
	60m ³ ～100m ³ 未満	4	-	-	1	-	-	-
	100m ³ 以上	4	3	-	1	-	-	-
その 他の 水利	計	27	3	3	3	5	1	4
	プール	9	1	-	1	1	1	1
	濠池	18	2	3	2	4	-	3

(続)

区 分		飯高	共興	平和	椿海	野田	栄
公設 消火栓	計	41	63	116	123	152	82
	75mm	8	16	39	23	64	31
	100mm	8	27	58	53	49	27
	150mm	18	15	8	41	20	14
	200mm	7	5	5	4	9	9
	250mm	-	-	6	-	4	1
	300mm	-	-	-	2	6	-
	350mm	-	-	-	-	-	-
	400mm	-	-	-	-	-	-
	450mm	-	-	-	-	-	-
貯水 槽	計	49	31	36	34	36	41
	10m ³ ～20m ³ 未満	19	12	16	5	-	-
	20m ³ ～40m ³ 未満	21	16	10	18	3	1
	40m ³ ～60m ³ 未満	7	3	10	10	33	40
	60m ³ ～100m ³ 未満	2	-	-	1	-	-
	100m ³ 以上	-	-	-	-	-	-
のそ 水の 利他	計	-	2	3	-	2	1
	プール	-	-	2	-	1	1
	濠池	-	2	1	-	1	-

消防本部

(2) 消防団の状況

単位:部、人、台(令和3年12月1日現在)

区分	総数	団本部	中央	豊栄	須賀	匠瑛	豊和
分団組織部	41	-	6	2	2	3	3
消防団員	655	11	80	38	38	44	39
消防ポンプ車	10	-	5	-	-	-	-
小型動力ポンプ付積載車	31	-	1	2	2	3	3
上記のうち水槽付の車両	15	-	1	1	1	1	2

(続)

区分	吉田	飯高	共興	平和	椿海	野田	栄
分団組織部	2	2	2	4	4	6	5
消防団員	35	33	38	51	53	111	84
消防ポンプ車	-	-	-	-	-	2	3
小型動力ポンプ付積載車	2	2	2	4	4	4	2
上記のうち水槽付の車両	1	1	1	1	1	2	2

総務課

2. 火災

(1) 火災の状況

単位:件、千円、人

年	火災件数					損害 見積額	死者	負傷者
	総数	建物	林野	車両	その他			
平成 29	12	7	1	-	4	3,312	-	-
30	22	6	-	2	14	26,722	3	1
令和 元	26	8	2	4	12	26,306	2	5
2	16	7	-	-	9	45,394	-	-
3	19	8	2	2	7	21,145	-	3

消防本部

(2) 原因別火災発生件数

順位	平成30年		令和元年		令和2年		令和3年	
	総数	22	総数	26	総数	16	総数	19
1	不明	4	焼却火の延焼	5	焼却火の延焼	2	火入れ	8
2	焼却火の延焼	9	ゴミ焼却火の延焼	4	ゴミ焼却火の放置	2	配線器具	2
3	焼却火の不始末	2	火の粉	2	ゴミ焼却の不始末	1	配線関係	1
4	焼却火の飛び火	1	ゴミ焼却火の不始末	1	コードの短絡	1	電気装置	1
5	ガスレンジの消し忘れ	1	絶縁劣化による短絡	1	ガストーチバー ナー接続不良によりLPGに引火	1	電灯・電話	1
6	誤表記による接続ミス	1	ブレーキの加熱	1	放火(疑い)	1	放火(疑い)	3
7	無煙燃焼	1	ブレーキ引きずり	1	電気コンロ	1	その他	1
8	原因調査中	3	着火したコンロの放置	1	その他	1	不明	2
9			取灰の余熱	1	不明	6		
10			不明、及び調査中	9				

XI 災害・治安

3. 交通事故の状況

(1) 交通事故発生件数

単位:件

年	総数	人身事故	物件事故
平成 27	1,046	116	930
28	1,100	97	1,003
29	1,012	95	917
30	1,020	92	928
令和 元	1,033	83	950
2	824	59	765
3	838	75	763

匝瑳警察署

(2) 交通人身事故の道路別状況

単位:件、%

区分	平成30年		令和元年		令和2年		令和3年		
	件数	構成率	件数	構成率	件数	構成率	件数	構成率	
総数	92	100.0	83	100.0	59	100.0	75	100.0	
国道	計	32	34.8	23	27.7	19	32.2	22	29.3
	126号	26	28.3	19	22.9	15	25.4	20	26.7
	296号	6	6.5	4	4.8	4	6.8	2	2.7
県道	計	29	31.5	30	36.1	15	25.4	25	33.3
	八日市場野栄線	4	4.3	6	7.2	3	5.0	5	6.7
	飯岡一宮線	5	5.4	4	4.8	5	8.5	4	5.3
	飯岡片貝線	2	2.2	2	2.4	-	-	1	1.3
	八日市場山田線	2	2.2	4	4.8	1	1.7	3	4.0
	佐原八日市場線	3	3.3	3	3.6	-	-	4	5.3
	横芝停車場白浜線	-	-	-	-	-	-	-	-
	横芝停車場吉田線	-	-	-	-	-	-	-	-
	八日市場佐倉線	-	-	1	1.2	-	-	-	-
	八日市場井戸野旭線	9	9.8	4	4.8	2	3.4	3	4.0
	八日市場八街線	-	-	2	2.4	-	-	1	1.3
	多古笹本線	-	-	-	-	2	3.4	1	1.3
	椿海佐原線	2	2.2	-	-	-	-	1	1.3
	栄八日市場線	1	1.1	3	3.6	2	3.4	2	2.7
	平和共興線	1	1.1	1	1.2	-	-	-	-
市道	30	32.6	23	27.7	23	39.0	20	26.7	
その他	1	1.1	7	8.4	2	3.4	8	10.7	

匝瑳警察署

4. 救急出動状況

単位:件

年	総数	火災	自然災害	水難	交通事故	労働災害	運動競技	一般負傷	加害	自損行為	急病	その他
平成 28	1,651	3	-	-	198	14	11	212	5	16	1,030	162
29	1,578	-	1	4	144	16	4	216	10	16	1,036	131
30	1,757	2	-	-	155	17	10	195	7	16	1,214	141
令和 元	1,760	2	4	2	166	19	7	228	4	13	1,168	147
2	1,656	1	-	3	118	19	3	215	6	19	1,101	171
3	1,714	3	1	4	141	19	7	199	9	17	1,150	164

消防本部

5. 犯罪種別発生件数

単位:件

区	分	平成29年	平成30年	令和元年	令和2年	令和3年
総	数	258	179	175	204	198
凶悪犯	殺人	-	-	-	-	-
	強盗	-	1	-	1	-
	放火	-	-	-	1	-
	強制性交等	-	-	-	1	-
粗暴犯	凶器準備集合	-	-	-	-	-
	暴行	1	3	1	2	4
	傷害	5	2	7	8	3
	脅迫	1	-	-	2	-
	恐喝	2	-	-	-	-
その他	-	-	-	-	-	
窃	盗	200	148	130	154	149
知能犯	詐欺	5	2	3	8	7
	横領	-	-	1	-	-
	偽造	-	-	1	2	1
	背任	-	-	-	-	-
	とく職	-	-	-	-	-
その他	-	-	-	-	-	
風俗犯	賭博	-	-	-	-	-
	強制わいせつ	2	1	-	-	-
	公然わいせつ等	2	-	-	-	-
その他	1	3	8	3	8	
その他の刑法犯		39	19	24	22	26

匝瑳警察署

XII 選挙

1. 永久選挙人名簿登録者数

(令和3年12月1日現在)

投票区	計	男	女	区域
総数	30,216	14,974	15,242	
第一	1,874	923	951	八日市場口、八日市場ハ、八日市場ニ、八日市場イ一部
第二	1,606	782	824	八日市場イ、若潮町
第三	1,317	645	672	八日市場ホ、八日市場イ一部
豊栄	3,165	1,573	1,592	富岡、飯倉、時曾根、貝塚、亀崎、新、田久保、木積、久方、飯倉台
須賀	2,705	1,349	1,356	横須賀、高、蕪里、高野、みどり平
匝瑳	1,109	537	572	中台、松山、長岡、大浦、山桑、生尾、宮本、堀ノ内、長丘
豊和	1,441	705	736	大寺、飯塚、米持、内山、内山新田
吉田	839	412	427	吉田、八辺、南神崎、南山崎、入山崎、山崎
飯高	940	472	468	飯高、片子、大堀、金原、安久山、小高、飯多香、大保里、公崎、城下、加多古
共興	1,928	973	955	吉崎、長谷、登戸、西小笹、東小笹、平木一部
平和	3,123	1,550	1,573	平木、東谷、上谷中、荻野、川向
椿海	3,286	1,615	1,671	椿、春海
野手	2,391	1,167	1,224	野手
今泉新堀	1,711	855	856	今泉、新堀
栄	2,781	1,416	1,365	川辺、堀川、栢田

選挙管理委員会

2. 選挙投票状況

選挙名	執行年月日	当日有権者数			投票者数			投票率 (%)		
		計	男	女	計	男	女	計	男	女
衆議院議員	H26. 12. 14小	32,339	15,828	16,511	15,016	7,536	7,480	46.43	47.61	45.30
	〃 比	32,339	15,828	16,511	15,011	7,530	7,481	46.42	47.57	45.31
	H29. 10. 22小	31,895	15,664	16,231	15,524	7,742	7,782	48.67	49.43	47.95
	〃 比	31,895	15,664	16,231	15,521	7,739	7,782	48.66	49.41	47.95
	R3. 10. 31小	30,212	14,952	15,260	15,616	7,801	7,815	51.69	52.17	51.21
	〃 比	30,212	14,952	15,260	15,609	7,795	7,814	51.66	52.13	51.20
参議院議員	H25. 7. 21選	32,748	16,051	16,697	14,360	7,181	7,179	43.85	44.74	43.00
	〃 比	32,748	16,051	16,697	14,358	7,179	7,179	43.84	44.73	43.00
	H28. 7. 10選	32,453	15,900	16,553	15,293	7,563	7,730	47.12	47.57	46.70
	〃 比	32,453	15,900	16,553	15,292	7,563	7,729	47.12	47.57	46.69
	R元. 7. 21選	31,207	15,418	15,789	13,357	6,664	6,693	42.80	43.22	42.39
	〃 比	31,207	15,418	15,789	13,358	6,665	6,693	42.80	43.23	42.39
県知事	H25. 3. 17	32,604	15,972	16,632	12,048	5,841	6,207	36.95	36.57	37.32
	H29. 3. 26	31,949	15,679	16,270	11,565	5,563	6,002	36.20	35.48	36.89
	R3. 3. 21	30,321	14,988	15,333	12,237	5,859	6,378	40.36	39.09	41.60
県議会議員	H23. 4. 10	無投票								
	H27. 4. 12	31,909	15,625	16,284	16,242	7,922	8,320	50.90	50.70	51.09
	H31. 4. 7	無投票								
市長	H26. 2. 9	無投票								
	H30. 2. 4	無投票								
	R4. 2. 6	29,941	14,822	15,119	16,153	7,912	8,241	53.95	53.38	54.51
市議会議員	H22. 10. 24	33,304	16,292	17,012	20,983	9,966	11,017	63.00	61.17	64.76
	H26. 10. 26	32,226	15,781	16,445	20,622	9,806	10,816	63.99	62.14	65.77
	H30. 10. 28	無投票								

選挙管理委員会

注1: 衆議院議員・・・小(小選挙区)・比(比例代表)

注2: 参議院議員・・・選(選挙区)・比(比例代表)

XⅢ 行財政

1. 一般会計当初予算額及び決算額の推移(歳出)

単位:千円

年 度	当初予算額	決算額
平成 28	14,864,000	14,531,064
29	14,470,000	14,391,000
30	14,219,000	14,068,038
令和 元	15,482,000	15,740,416
2	17,528,000	22,131,873
3	14,980,000	-

財政課

2. 会計別決算額

単位:千円

年 度	総 額		一般会計		特別会計	
	歳 入	歳 出	歳 入	歳 出	国民健康保険	
					歳 入	歳 出
平成 28	25,450,234	24,217,348	15,257,224	14,531,064	6,581,898	6,218,140
29	25,033,452	23,767,445	15,093,699	14,391,000	6,202,501	5,739,184
30	23,780,271	22,472,491	14,859,584	14,068,038	5,106,513	4,716,294
令和 元	25,518,705	24,121,634	16,736,912	15,740,416	4,750,123	4,509,008
2	32,217,933	30,760,899	23,294,060	22,131,873	4,662,466	4,509,515

(続)

年 度	特別会計			
	後期高齢者医療		介護保険	
	歳 入	歳 出	歳 入	歳 出
平成 28	392,586	392,007	3,218,526	3,076,137
29	402,729	401,244	3,334,523	3,236,017
30	420,527	419,181	3,393,647	3,268,978
令和 元	436,627	434,997	3,595,043	3,437,213
2	471,105	469,350	3,790,302	3,650,161

財政課

注:総額には各会計間の繰入額・繰出額の重複を含む。

3. 一般会計歳入歳出決算額

(1) 歳入決算額

単位:千円、%

科 目	年 度	平成29年度		平成30年度		令和元年度		令和2年度	
		決算額	構成比	決算額	構成比	決算額	構成比	決算額	構成比
総	額	15,093,699	100.0	14,859,584	100.0	16,736,912	100.0	23,294,060	100.0
市	税	3,932,329	26.1	3,965,667	26.7	3,950,354	23.6	3,908,479	16.8
	市税内訳								
	市民税	1,854,946	(47.2)	1,902,288	(48.0)	1,879,472	(47.6)	1,819,976	(46.6)
	固定資産税	1,703,142	(43.3)	1,687,381	(42.5)	1,689,405	(42.8)	1,707,245	(43.7)
	軽自動車税	109,714	(2.8)	114,362	(2.9)	118,932	(3.0)	126,870	(3.2)
	市たばこ税	258,269	(6.6)	259,120	(6.5)	262,545	(6.6)	254,388	(6.5)
	注1 特別土地保有税	6,258	(0.1)	2,516	(0.1)	-	-	-	-
	(都市計画税)注2	-	-	-	-	-	-	-	-
地方譲与税		213,457	1.4	215,306	1.5	215,961	1.3	215,965	0.9
利子割交付金		5,624	0.0	5,476	0.0	2,898	0.0	3,120	0.0
配当割交付金		21,593	0.1	17,958	0.1	20,154	0.1	18,672	0.1
株式等譲渡所得割交付金		25,187	0.2	16,503	0.1	13,235	0.1	22,701	0.1
法人事業税交付金		-	-	-	-	-	-	21,349	0.1
地方消費税交付金		622,687	4.1	683,206	4.6	664,482	4.0	806,671	3.5
特別地方消費税交付金		-	-	-	-	-	-	-	-
自動車取得税交付金		84,896	0.6	77,532	0.5	44,858	0.3	6	0.0
環境性能割交付金		-	-	-	-	13,106	0.1	26,681	0.1
地方特例交付金		15,261	0.1	17,606	0.1	78,281	0.5	35,868	0.2
地方交付税		4,780,003	31.7	4,675,149	31.5	5,478,932	32.7	6,880,990	29.5
交通安全対策特別交付金		6,369	0.0	5,800	0.1	5,664	0.0	6,318	0.0
分担金及び負担金		323,948	2.1	310,567	2.1	239,170	1.4	109,980	0.5
使用料及び手数料		77,923	0.5	78,075	0.5	74,163	0.4	71,940	0.3
国庫支出金		1,683,407	11.2	1,630,642	11.0	1,936,189	11.6	6,424,316	27.6
県支出金		1,102,803	7.3	940,844	6.3	1,020,150	6.1	1,362,479	5.9
財産収入		50,968	0.3	49,796	0.3	61,600	0.4	57,324	0.2
寄附金		41,374	0.3	26,108	0.2	46,027	0.3	55,133	0.2
繰入金		368,173	2.4	420,569	2.8	812,798	4.8	831,704	3.6
繰越金		400,160	2.7	355,699	2.4	411,546	2.4	673,496	2.9
諸収入		273,176	1.8	288,137	1.9	296,558	1.8	241,818	1.0
市債		1,064,361	7.1	1,078,944	7.3	1,350,786	8.1	1,519,050	6.5
再掲	自主財源	5,468,051	36.2	5,494,618	37.0	5,892,216	35.2	5,949,874	25.5
	依存財源	9,625,648	63.8	9,364,966	63.0	10,844,696	64.8	17,344,186	74.5

財政課

注1:市税内訳の構成比()は、市税全体に対する割合である。

注2:(都市計画税)は、旧法に基づく。

XIII 行財政

(2) 目的別歳出決算額

単位:千円、%

科目	年度	平成29年度		平成30年度		令和元年度		令和2年度	
		決算額	構成比	決算額	構成比	決算額	構成比	決算額	構成比
総額		14,391,000	100.0	14,068,038	100.0	15,740,416	100.0	22,131,873	100.0
議会費		192,932	1.3	186,914	1.3	178,612	1.1	177,249	0.8
総務費		1,812,765	12.6	1,759,596	12.5	1,891,523	12.0	1,931,257	8.7
民生費		5,258,559	36.5	5,017,479	35.7	5,068,481	32.2	8,931,823	40.4
衛生費		1,690,159	11.8	1,574,858	11.2	2,365,097	15.0	4,581,145	20.7
農林水産業費		546,632	3.8	574,430	4.1	563,377	3.6	916,778	4.1
商工費		222,346	1.6	211,627	1.5	201,822	1.3	400,004	1.8
土木費		851,678	5.9	806,065	5.7	728,086	4.6	726,315	3.3
消防費		699,192	4.9	740,128	5.3	701,317	4.5	708,849	3.2
教育費		1,558,662	10.8	1,617,236	11.5	2,198,635	14.0	2,020,356	9.1
災害復旧費		5,468	0.0	3,960	0.0	174,315	1.1	40,623	0.2
公債費		1,552,607	10.8	1,575,745	11.2	1,669,151	10.6	1,697,474	7.7
諸支出金		-	-	-	-	-	-	-	-

財政課

(3) 性質別歳出決算額

単位:千円、%

区分	平成29年度		平成30年度		令和元年度		令和2年度	
	決算額	構成比	決算額	構成比	決算額	構成比	決算額	構成比
総額	14,391,000	100.0	14,068,038	100.0	15,740,416	100.0	22,131,873	100.0
經常的経費	11,301,121	78.6	11,272,616	80.1	12,276,326	78.0	18,796,209	84.9
義務的経費	7,116,439	49.5	7,232,079	51.4	7,307,600	46.4	7,777,995	35.1
人件費	2,461,598	17.1	2,563,619	18.2	2,567,791	16.3	2,875,878	13.0
扶助費	3,102,234	21.6	3,092,715	22.0	3,070,658	19.5	3,202,643	14.4
公債費	1,552,607	10.8	1,575,745	11.2	1,669,151	10.6	1,697,474	7.7
物件費	1,714,031	11.9	1,669,401	11.9	1,762,471	11.2	1,898,423	8.6
維持補修費	236,553	1.7	211,725	1.5	205,065	1.3	222,095	1.0
補助費等	2,234,098	15.5	2,159,411	15.3	3,001,190	19.1	8,897,696	40.2
投資的経費	1,429,873	9.9	1,164,887	8.3	1,812,205	11.5	1,600,005	7.2
普通建設事業費	1,424,405	9.9	1,160,927	8.3	1,636,618	10.4	1,558,489	7.0
災害復旧事業費	5,468	0.0	3,960	0.0	175,587	1.1	41,516	0.2
積立金	47,351	0.3	28,371	0.2	49,475	0.3	64,546	0.3
投資及び出資金貸付金	234,310	1.6	213,383	1.5	190,931	1.2	211,159	1.0
繰出金	1,378,345	9.6	1,388,781	9.9	1,411,479	9.0	1,461,954	6.6

財政課

4. 公有財産の状況

単位: m²(各年度年3月31日現在)

種別	平成29年度		平成30年度		令和元年度		令和2年度	
	土地	建物	土地	建物	土地	建物	土地	建物
総面積	1,225,454	127,432	1,225,177	127,225	1,224,074	127,067	1,223,528	127,212
行政財産合計	776,086	124,682	776,063	124,475	772,501	122,619	774,497	122,764
本庁舎	18,570	5,365	18,570	5,365	18,570	5,365	18,570	5,365
学 校	244,227	65,819	244,227	65,819	244,211	65,819	244,411	66,488
公 園	208,791	435	208,791	436	208,791	436	208,031	436
公営住宅	37,778	9,832	37,778	9,832	37,778	9,674	37,778	9,209
消防施設	3,921	101	3,986	101	3,989	101	4,618	101
その他の施設	262,599	43,130	262,511	42,922	258,962	41,224	258,544	41,165
山 林	-	-	-	-	-	-	-	-
そ の 他	200	-	200	-	200	-	2,545	-
普通財産合計	449,368	2,750	449,114	2,750	451,573	4,448	449,031	4,448

財政課

注1: 行政財産とは、行政事務等において使用を目的とした土地・建物等である。

注2: 普通財産とは、行政財産以外のものである。

XIII 行財政

5. 市行政組織図

令和3年4月1日現在

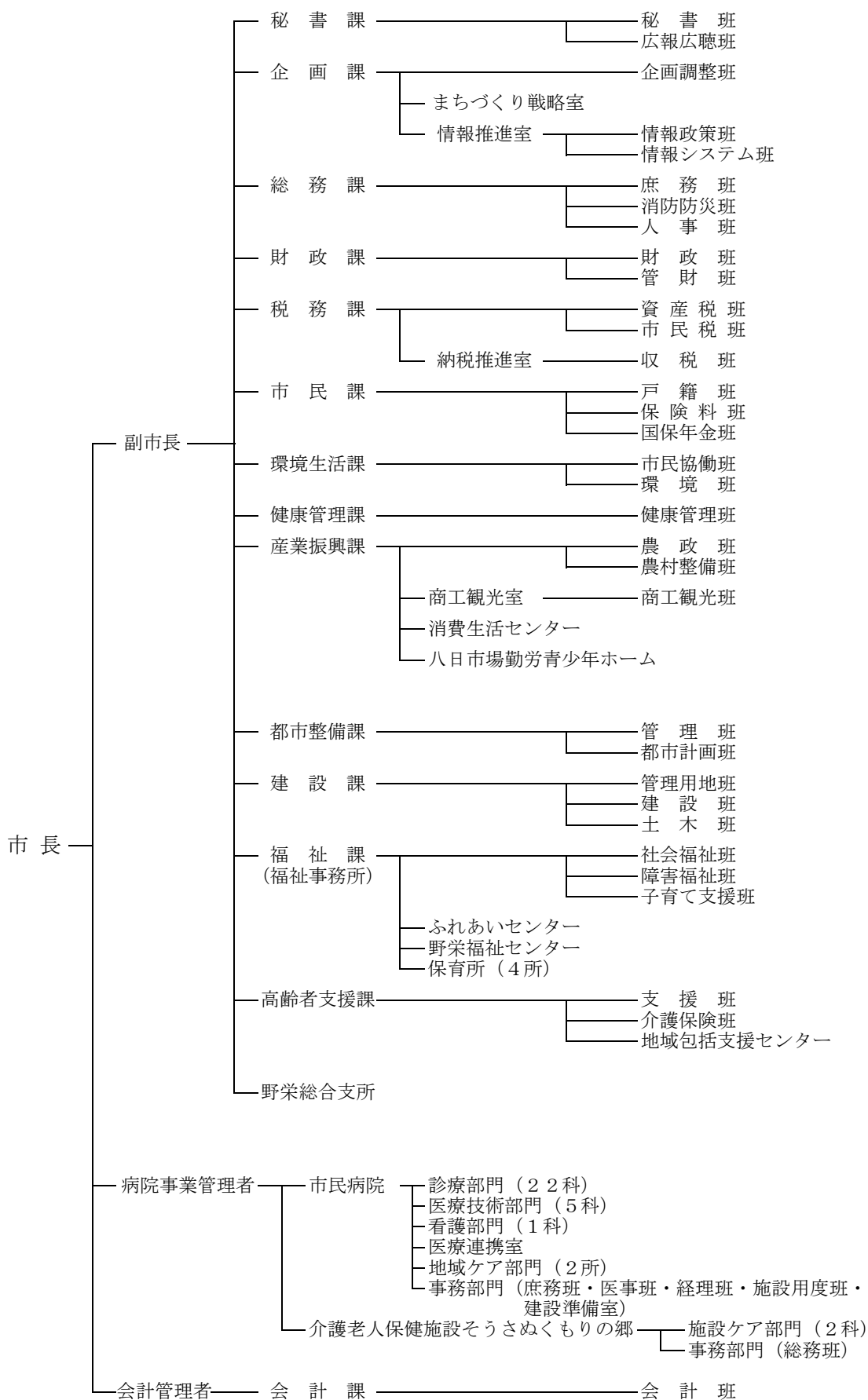

(続)

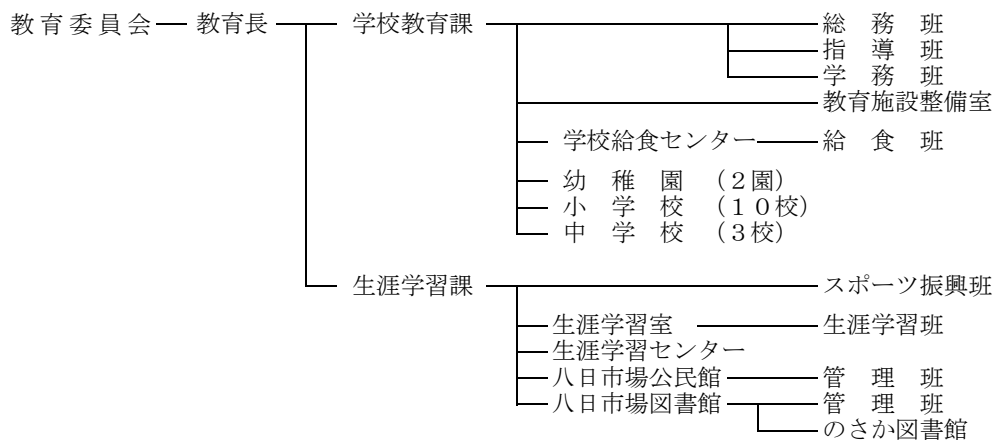

選挙管理委員会

公平委員会 (共同設置)

監査委員 ————— 事務局

農業委員会 ————— 事務局 ————— 農地班

固定資産評価審査委員会

市議会 ————— 事務局

XⅢ 行財政

6. 所属別職員数

(各年4月1日現在)

課 名	平成30年	平成31年	令和2年	令和3年		
				総数	男	女
総 数	461	458	463	458	217	241
本 庁	227	234	237	231	137	94
秘 書 課	8	8	8	8	6	2
企 画 課	13	12	13	13	12	1
総 務 課	14	15	16	15	11	4
財 政 課	9	9	9	9	8	1
税 務 課	26	26	25	24	19	5
市 民 課	18	18	18	18	9	9
環 境 生 活 課	11	12	13	15	14	1
健 康 管 理 課	19	19	19	19	5	14
産 業 振 興 課	17	18	18	17	16	1
都 市 整 備 課	8	8	8	8	7	1
建 設 課	15	14	14	12	10	2
福 祉 課	22	23	23	21	11	10
保 育 所	25	30	31	30	2	28
高 齢 者 支 援 課	17	17	17	17	6	11
会 計 課	5	5	5	5	1	4
教 育 委 員 会	56	49	49	48	21	27
学 校 教 育 課	16	16	16	16	8	8
給 食 セ ン タ ー	11	4	4	4	3	1
幼 稚 園	13	13	13	13	-	13
生 涯 学 習 課	6	6	6	6	5	1
生 涯 学 習 室	5	5	5	4	3	1
公 民 館	1	1	1	1	1	-
図 書 館	4	4	4	4	1	3
野 栄 総 合 支 所	11	11	11	10	6	4
市 民 病 院	157	154	156	159	47	112
議 会 事 務 局	4	4	4	4	3	1
農 業 委 員 会 事 務 局	4	4	4	4	3	1
監 査 委 員 事 務 局	2	2	2	2	-	2

総務課

7. 一部事務組合

名 称	所在地 (電話)	設立年月日	構成市町名
東総衛生組合	旭市ニの5933 0479 (62) 0794	昭和35年3月1日	匝瑳市、旭市、多古町、 横芝光町
匝瑳市ほか二町環境衛生組合	匝瑳市山桑730 0479 (73) 8000	昭和44年2月18日	匝瑳市、多古町、 横芝光町
匝瑳市横芝光町消防組合	匝瑳市八日市場ホ715 0479 (72) 0119	昭和45年10年1日	匝瑳市、横芝光町
東総地区広域市町村圏事務組合	旭市高生1 0479 (85) 8040	昭和46年9月18日	匝瑳市、銚子市、旭市
九十九里地域水道企業団	東金市東金769-2 0475 (54) 0631	昭和46年12月1日	匝瑳市、茂原市、東金市、山武市、 大網白里市、九十九里町、横芝光町、 一宮町、睦沢町、長生村、白子町、 長柄町、長南町
八匝水道企業団	匝瑳市生尾10 0479 (73) 3171	昭和49年3月28日	匝瑳市、横芝光町

8. 広域連合

名 称	所在地 (電話)	設立年月日	構成市町名
千葉県後期高齢者医療広域連合	千葉市稲毛区天台6-4-3 043(216)5011	平成19年1月1日	千葉県全市町村

XⅢ 行財政

9. 官公署等一覧

名 称	所 在 地	電話番号 (0479)
< 匝瑳市役所本庁 >	八日市場ハ793-2	73-0084 (代表)
< 野栄総合支所 >	今泉6474	67-3111
< 保健・福祉 >		
○保 健		
千葉県海匝健康福祉センター八日市場地域保健センター	八日市場イ2119-1	72-1281
保健センター	八日市場イ2408-1	73-1200
子育て世代包括支援センター「なないろ」	八日市場イ2408-1	73-7716
国保匝瑳市民病院	八日市場イ1304	72-1525
介護老人保健施設そうさぬくもりの郷	中台305	79-1766
○保育所・保育園		
八日市場保育所	八日市場イ2353-1	72-0728
豊栄保育所	飯倉1615-1	72-0676
吉田保育所	吉田4010-4	72-0668
豊和保育所	大寺1428	74-0344
椿海保育園	椿969-1	72-2323
共興保育園	東小笹120-1	72-4400
須賀保育園	横須賀2914	72-2312
平和保育所	平木3381	73-1544
匝瑳保育園	堀ノ内360	74-0123
東保育園	野手6044	67-5150
栄保育園	栢田941-1	67-2872
○福 祉		
市民ふれあいセンター	八日市場ハ793-35	73-0753
匝瑳市社会福祉協議会	今泉6491-1	67-5200
野栄福祉センター	今泉6491-1	67-1266
心身障害者福祉作業所ほほえみ園	八日市場イ2190	72-0025
マザーズホーム	八日市場ホ2016	79-1333
つどいの広場つくし	今泉6491-1	67-3117
つどいの広場たんぽぽ	八日市場ホ2016	72-0122
子育て世代包括支援センター(市役所福祉課内)	八日市場ハ793-2	73-0096

(続)

名 称	所 在 地	電話番号 (0479)
<教 育>		
○学 校		
八日市場幼稚園	八日市場イ2394	72-0442
のさか幼稚園	今泉6527	67-4633
あかしあこども園	飯倉106-1	85-5852
平和小学校	平木1819	72-0414
椿海小学校	椿973	72-2353
八日市場小学校	八日市場イ2311	72-1238
豊栄小学校	飯倉1847	72-0531
須賀小学校	高1956	72-0476
共興小学校	東小笹1160	72-4525
吉田小学校	吉田4020	72-0674
豊和小学校	大寺1492	74-0644
栄小学校	栢田823	67-2311
野田小学校	野手13034	67-2345
八日市場第一中学校	上谷中2270-5	72-1185
八日市場第二中学校	八日市場イ1687	72-1375
野栄中学校	今泉5323-3	67-2415
千葉県立匝瑳高等学校	八日市場イ1630	72-1541
敬愛大学八日市場高等学校	八日市場口390	72-1588
千葉県立八日市場特別支援学校	平木930-1	72-2777
千葉県立飯高特別支援学校	飯高1692	70-5001
○学校教育施設		
学校給食センター	春海1916	70-2210
○公民館・図書館		
八日市場公民館	八日市場イ2402	72-0735
八日市場図書館	八日市場イ2402	73-3746
のさか図書館	今泉6474	80-6789
○文化・体育施設		
八日市場ドーム	八日市場ハ793-1	73-0021
のさかアリーナ	今泉6536	67-1263
生涯学習センター	今泉6489-1	67-1264
パークゴルフそうさ	吉崎4861-3	74-3751
<産 業>		
ふれあいパーク八日市場	飯塚299-2	70-5080
そうさ観光物産センター匝りの里	八日市場イ137-1	85-5015

XⅢ 行財政

(続)

名 称	所 在 地	電話番号 (0479)
<消防・警察>		
○消 防		
匝瑳市横芝光町消防組合消防本部・匝瑳消防署	八日市場ホ715	72-0119
	(火災等の問い合わせ)	73-3500
匝瑳市横芝光町消防組合匝瑳消防署野栄分署	今泉6521-8	67-1119
○警 察		
匝瑳警察署	八日市場イ559-1	72-0110
飯高駐在所	飯高1683	74-0505
共興 〃	吉崎19-2	72-4283
須賀 〃	高1987-1	73-4775
椿海 〃	椿969-1	72-1800
豊栄 〃	飯倉1627-1	73-1227
豊和 〃	大寺1450-6	74-0470
平和 〃	平木1347	72-1215
吉田 〃	吉田4658-1	73-4501
野手 〃	野手1279-3	67-4630
今泉 〃	今泉44-3	67-2225
栄 〃	栢田739	67-3600
<金 融 機 関 >		
千葉銀行八日市場支店	八日市場イ2470	72-1241
千葉興業銀行八日市場支店	八日市場イ2571	72-1561
京葉銀行八日市場支店	八日市場イ2578-1	72-1251
銚子信用金庫八日市場支店	八日市場イ2461-1	72-1531
銚子商工信用組合干潟支店	椿1268-142	73-3955
<郵 便 >		
八日市場郵便局	八日市場口140-1	72-0001
〃 万町郵便局	八日市場イ2429	72-2412
〃 砂原郵便局	八日市場イ2653	72-2414
大寺郵便局	大寺1451-3	74-1411
吉田郵便局	吉田4012-1	72-2413
干潟駅前通郵便局	椿1268-99	72-2415
共興郵便局	吉崎75-1	72-4160
野手郵便局	野手10306-8	67-2997
栄郵便局	栢田1136-1	67-2996

(続)

名 称	所 在 地	電話番号 (0479)
<交 通 機 関>		
JR東日本八日市場駅	八日市場イ108	
JR東日本飯倉駅	飯倉89	
八日市場タクシー	八日市場イ447	72-1171
ササモトタクシー	上谷中2238-8	79-1879
<そ の 他>		
千葉地方裁判所八日市場支部	八日市場イ2760	72-1300
千葉地方法務局匝瑳支局	八日市場ハ678-3	72-0334
千葉地方検察庁八日市場支部	八日市場イ513-2	72-0268
千葉刑務所八日市場拘置支所	八日市場イ513	72-0269
千葉県海匠土木事務所	八日市場イ1999	72-1100
千葉県海匠農業事務所本所	八日市場ハ671	72-1556
東総地区広域市町村圏事務組合匝瑳中継施設	松山107	85-7110
匝瑳市ほか二町環境衛生組合(山桑メモリアルホール)	山桑730	73-8000
八匠水道企業団	生尾10	73-3171
匝瑳市シルバー人材センター	八日市場ハ793-34	70-2030
八日市場勤労青少年ホーム	八日市場イ2030	73-4515
千葉県大利根土地改良区	八日市場ハ974-2	72-1506
匝瑳市商工会	八日市場イ2404-1	72-2528
千葉県農業共済組合海匠支所匝瑳センター	横須賀306-2	72-1255
海匠漁業協同組合匝瑳支所	川辺7202	67-5115

統計そうさ
令和3年版

令和4年3月発行

編集・発行 匠瑳市企画課

〒289-2198
匠瑳市八日市場ハ793番地2
TEL 0479-73-0081
FAX 0479-72-1114
