

9月の園庭開放

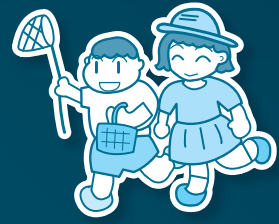

① 八日市場保育所
☎72-0728
毎週水曜日 10:00 ~ 11:00
【運動会】
10月6日(木) 9:00 ~

① 豊和保育所
☎74-0344
毎週月~金曜日
10:00 ~ 11:00

① 吉田保育所
☎72-0668
7日(水)、21日(水)
10:00 ~ 11:00

① 豊栄保育所
☎72-0676
毎週水曜日 10:00 ~ 11:00
【運動会】
30日(金) 9:00 ~

① 椿海保育園
☎72-2323
14日(水) 10:00 ~ 11:30
【運動会】
10月1日(土) 9:00 ~

① 須賀保育園
☎72-2312
2日(金)、8日(木)、
15日(木) 9:30 ~ 11:30
【運動会】
10月1日(土) 10:00 ~

① 共興保育園
☎72-4400
8日(木) 10:00 ~ 11:30
【ふれあい保育】
15日(木) 10:00 ~ 11:30
【運動会】
10月1日(土) 9:00 ~

① 平和保育所
☎73-1544
8日(木)、22日(木)
9:30 ~ 11:00
【運動会】
24日(土) 8:30 ~

① 東保育園
☎67-5150
毎週水曜日 9:30 ~ 11:00
【にこにこ交流会】
22日(木) 10:00 ~ 12:00
【運動会】
10月1日(土) 9:00 ~

① あがしあ幼稚園
☎73-1515
12日(月)、20日(火) 14:00 ~ 17:00
【みんなの広場】
13日(火) 9:30 ~ 11:00
【運動会】
10月9日(日) 9:30 ~

① 匠瑳保育園
☎74-0123
毎週火曜日 9:30 ~ 11:00
【運動会】
10月8日(土) 9:00 ~

① 栄保育園
☎67-2872
毎週木曜日 9:30 ~ 11:00
【運動会】
10月2日(日) 9:00 ~

① のさか幼稚園
☎67-4633
毎週金曜日
9:30 ~ 11:00

9月の無料相談

内 容	相 談 日	場 所
日曜納税窓口(納税相談)	4日・11日・18日・25日 9時~12時	市役所1階税務課納税推進室収税班
農業制度資金融資相談 (予約必要)	14日・28日 13時~16時30分 予約…産業振興課☎73-0089	市民ふれあいセンター1階相談室
消費生活苦情相談	1日・5日・8日・12日・15日・20日・22日・26日・29日 10時~15時(12時~13時を除く)	市役所3階産業振興課
心配ごと相談	12日 10時~15時	市民ふれあいセンター
法律相談(予約必要)	5日・26日 13時~	☎社会福祉協議会☎73-0759
千葉司法書士会無料相談 (登記・法律・債務整理相談)	11日 13時~17時 ※8日までに電話予約	旭市民会館 予約…司法書士加瀬事務所☎73-2654
行政書士会無料相談 (相続・遺言・許認可等)	18日 13時~16時	市民ふれあいセンター ☎榎山☎72-1639
人権・行政合同相談	9日 10時~15時 20日 13時~15時	市民ふれあいセンター1階相談室 野栄総合支所2階相談室
身障者更生相談(予約必要)	27日 10時~12時	九十九里ホーム病院 予約…福祉課☎73-0096
精神保健福祉相談(予約必要)	7日 13時30分~	八日市場地域保健センター☎72-1281
女性のための健康相談(予約必要)	21日 13時30分~15時30分	
成人健康相談(予約必要)	1日 9時~11時 ※健康手帳をお持ちください	
交通事故相談(予約必要)	2日 10時~15時(受付は14時30分まで)	保健センター ☎健康管理課☎73-1200
DV被害者相談	月~金曜日 9時~17時	市民ふれあいセンター1階相談室
	365日、24時間	海匠健康福祉センター☎0479-22-3101 女性サポートセンター☎043-206-8002
障害者差別に関する相談	月~金曜日 9時~17時	海匠健康福祉センター内☎0479-22-0739
障害者相談	月~土曜日(祝日を除く) 8時~17時	聖マーガレットホーム☎79-1905
福祉相談	365日、24時間 訪問相談も実施。夜間は電話転送にて対応	海匠ネットワーク☎60-2578 FAX60-2579
家庭児童相談	月~金曜日(祝日を除く) 9時~16時	市役所福祉課☎73-0096
子育て・教育電話相談(匿名可)	月~金曜日(祝日を除く) 8時30分~17時	☎80-9560(相談専用電話)
子ども急病電話相談	毎日 19時~22時 ※緊急・重症の場合は☎119へ	プッシュ回線☎#8000 上記を利用できない場合☎043-242-9939
禁煙相談(予約必要)	月~金曜日(祝日を除く) 8時30分~17時15分 対象…1か月以内に禁煙をしたい人	保健センターおよび野栄総合支所 ☎健康管理課☎73-1200

子育てインフォメーション



8月11日・栄保育園

・4か月児健診

日 21日(水) 受付 13:15～13:45 対象 H23.5生まれ

・1歳6か月児健診

日 9日(金) 受付 13:00～13:30 対象 H22.2生まれ

・3歳児一般健診

日 6日(火) 受付 13:00～13:30

対象 H20.3.1～4.9生まれ

・2歳児歯科健診

日 13日(火) 受付 9:00～9:45 対象 H21.4生まれ

・3歳児歯科健診

日 13日(火) 受付 13:00～13:30 対象 H20.8生まれ

・すくすく歯っぴい

日 20日(火) 受付 13:00～13:30 対象 H22.9生まれ

・乳幼児健康相談

日 20日(火) 受付 14:00～15:00 対象 希望者

・発達相談(行動や発達などの相談)

日 随時 対象 希望者 ※要予約

・ことばの相談(発音など言葉の相談)

日 随時 対象 希望者 ※要予約

・離乳食教室

日 22日(木) 受付 9:00～9:20 場所 生涯学習センター

対象 5か月～7か月児の親 ※要予約

・ドリームキッズ(本の読み聞かせなど)

日 24日(土) 受付 10:30～11:00 場所 のさか図書館

・つどいの広場

【たんぼぼ】

日 毎週月・水・金曜日、毎月第1土曜日

時間 9:00～12:00、13:00～16:00

場所 旧八日市場幼稚園米倉分園

【つくし】

日 毎週火・水・木曜日

時間 9:00～12:00、13:00～16:00

場所 野栄福祉センター2階

※場所の標記がないものはすべて保健センターです。

◆こんにちは赤ちゃん訪問

乳児訪問員が生後2～4か月の乳児がいる家庭を訪問し、子育て相談などを行います。

◆母子健康手帳の交付

今年度から交付場所は保健センター(健康管理課)のみに なります。

申し込み・問い合わせ

ドリームキッズ…若林☎67-5965

つどいの広場…福祉課☎73-0096

上記以外…健康管理課☎73-1200

健康運動教室

・フィットネス教室

日 8日(木) 受付 13:30～14:00 場所 八日市場公民館

持物 汗ふきタオル、飲料水

対象 市内在住で運動したい人、メタボを予防したい人

・レッツヘルスアップ教室①

日 7日(水) 受付 13:30～13:45 場所 八日市場公民館

持物 汗ふきタオル、飲料水

対象 市内在住で健康づくりをしたい人(おおむね65歳以上)

・レッツヘルスアップ教室②

日 16日(金) 受付 13:30～13:45 場所 のさかアリーナ

持物 汗ふきタオル、飲料水、室内用運動靴

対象 同教室①と同じ

問 健康管理課☎73-1200

集団予防接種

・ポリオ

日 14日(水) 場所 保健センター 受付 13:30～14:15

対象 生後3か月～7歳6か月



個別予防接種

指定医療機関で通常の診察時間に受付をしてください。

・三種混合 対象 生後3か月～7歳6か月

・BCG 対象 生後3か月～6か月

・麻しん風しん混合(MR)第1期 対象 生後12か月～24か月

・ " " 第2期 対象 H17.4.2～H18.4.1生まれ

・ " " 第4期 対象 H5.4.2～H6.4.1生まれ

・日本脳炎1期初回 対象 3歳～12歳で1期末接種の人

◆注意事項

①BCGは生後6か月までに受けてください。

②麻しん風しんは発症すると重症になることが多いので、必ず予防接種を受けましょう(1期は2歳の誕生日を過ぎると自費になります)。

③3歳から12歳までの人で日本脳炎1期の予防接種を希望する人は下記までお問い合わせください。

問 健康管理課☎73-1200

休日当番医

期 日	内 科 医	外 科 医
4日(日)	九十九里ホーム病院(飯倉) ☎72-1131	九十九里ホーム病院(飯倉) ☎72-1131
11日(日)	鈴木医院(椿) ☎72-0012	匝瑳市民病院(八日市場イ) ☎72-1525
18日(日)	野澤医院(八日市場イ) ☎73-2245	匝瑳外科医院(八日市場イ) ☎72-0178
19日(月)	小川内科(八日市場イ) ☎73-2568	匝瑳市民病院(八日市場イ) ☎72-1525
23日(金)	九十九里ホーム病院(飯倉) ☎72-1131	九十九里ホーム病院(飯倉) ☎72-1131
25日(日)	佐藤クリニック(八日市場イ) ☎73-5567	東葉クリニック(八日市場イ) ☎73-3311

※都合により当番医が変更になる場合があります。医療機関へ行く前に必ず消防組合☎72-0119に確認してください。問 健康管理課☎73-1200