お申し込み・お問いあわせ

匝瑳市介護支援事業所 つばき

〒289-2144
千葉県匝瑳市八日市場イ1304番地
（国保匝瑳市民病院内）

TEL 0479-79-1262
FAX 0479-79-1263

営業時間／月曜日～金曜日 8:30～17:15

介護相談のご案内

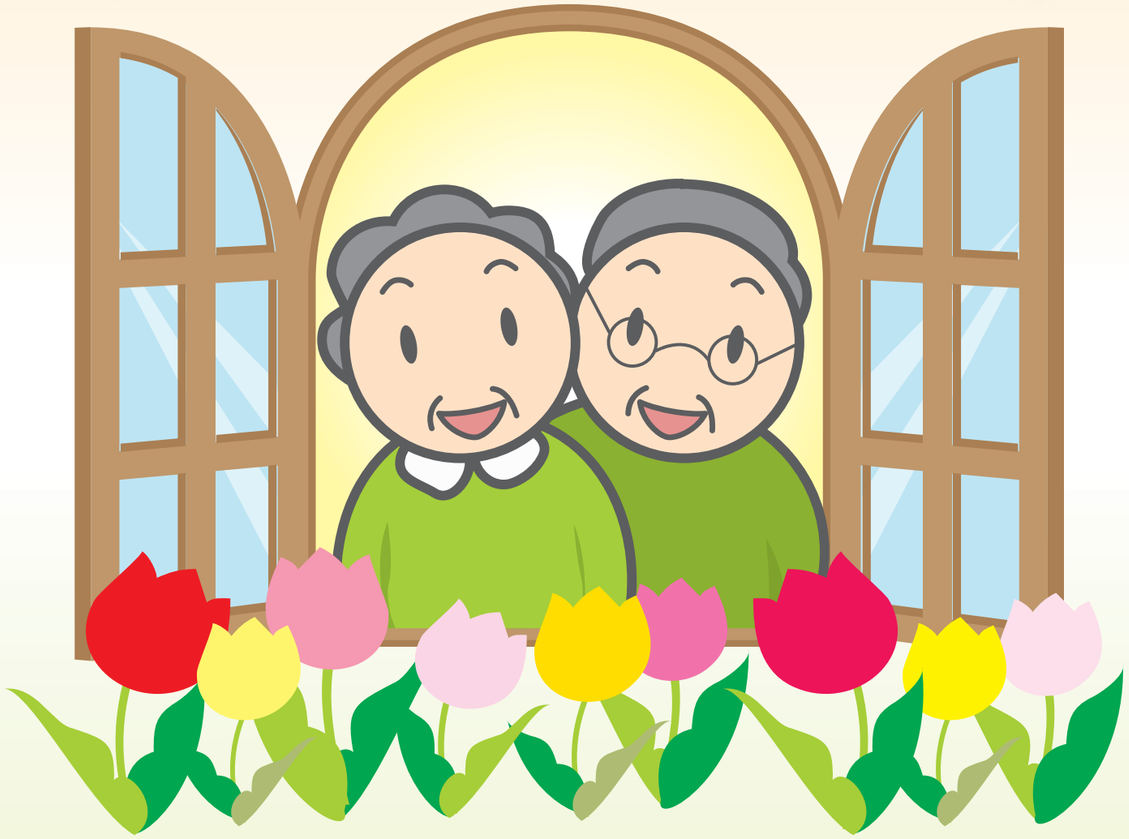

匝瑳市
介護支援事業所 つばき

介護でお困りのことはございませんか？

こんな時は、
介護支援事業所つばきにご連絡ください。

介護支援専門員がご相談に応じます。

介護支援専門員（ケアマネジャー）は“在宅介護のパートナー”です

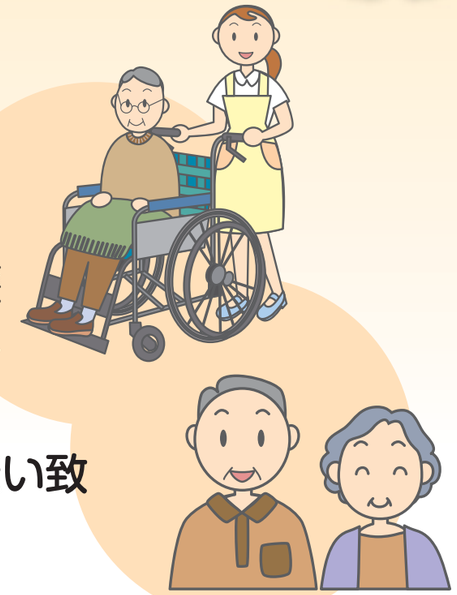

- 車いすでも寝たきりの方でもご自宅で生活できるように、必要な介護サービスの提案を致します。
- 介護者の負担を軽減し、介護される方も笑顔で過ごせるように、一緒に考えます。
- 退院や退所の準備をお手伝い致します。

STEP 1
ご相談のお電話をいただきます。

STEP 2
介護支援専門員（ケアマネジャー）がお宅を訪問し、介護サービスのご利用について説明します。

STEP 3
ご本人やご家族の状況や希望を伺い、介護サービスの提案・計画を作ります。

STEP 4
介護サービスに関わる手配や、連絡・調整等を行います。

STEP 5
毎月ご自宅に訪問し、状況の把握、サービス内容の見直しを行います。