

統計そうさ

平成24年版

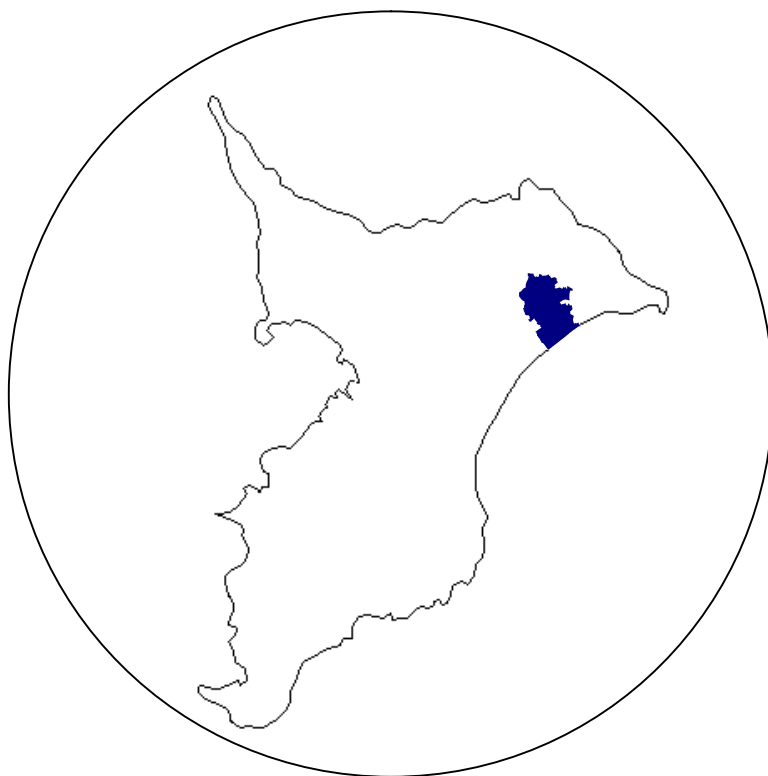

匝瑳市

は じ め に

ここに「統計そうさ」平成24年版を刊行いたします。

この統計書は、匝瑳市の人口、産業、教育など行政各分野にわたる基本的な統計資料を総合的に収録し、市勢の現状と推移の状況を明らかにしようとするものです。

本書が、市民をはじめ広く皆様方に、匝瑳市をより理解していただくための参考資料として、有効に活用していただければ幸いに存じます。

おわりに、本書の刊行にあたり、貴重な資料の提供、その他格別の御協力を頂きました関係各位に対しまして、心から感謝を申し上げます。

平成25年3月

匝瑳市長 太田 安規

利用にあたって

1. 本書は、匝瑳市の市勢全般に関する統計資料を収録したものです。
2. 資料は、各官公庁・団体・会社等から提供されたもの、または、本市で直接収集したもので、出所は各表の下部に記しました。
3. 表中、数の単位は、上部右端に注記しましたが、一見明らかなものについては省略しました。
4. 表中の比較計算数値は、単位未満を四捨五入したため、総数とその内訳が一致しない場合があります。
5. 表中で特に説明を要する箇所については、脚注に記しました。
6. 表中、「年」とあるものは1月から12月までの暦年、「年度」とあるものは4月から翌年3月までの年度を表します。
また、調査基準日が必要なものは、上部右端に記しました。
7. 資料の種類及び様式は、原則として本書前年版を踏襲していますが、今回あらたに収録したもの、変更したものがああります。
8. 本書に収録した資料で、既に刊行した数値と相違するものは、本書編集の際に訂正したものです。
9. 統計表の記号の用法は次のとおりです。
 - 「0」 単位未満の数
 - 「-」 皆無または該当数字なし
 - 「…」 資料なしまたは不詳不明
 - 「X」 該当数字の公表を差し控えたもの
 - 「△」 減数

最新データにみる匝瑛市

<p>出生</p> <p>0.7 人/日</p> <p>平成24年</p>	<p>死亡</p> <p>1.6 人/日</p> <p>平成24年</p>	<p>世帯人口</p> <p>2.8 人/世帯</p> <p>平成24年4月1日現在</p>
<p>転入</p> <p>2.4 人/日</p> <p>平成24年</p>	<p>転出</p> <p>3.1 人/日</p> <p>平成24年</p>	<p>高齢者 (65歳以上)</p> <p>3.8 人に1人</p> <p>平成24年4月1日現在</p>
<p>水道の使用 (世帯あたり)</p> <p>737.9 リットル/日</p> <p>平成23年度</p>	<p>ゴミの排出 (世帯あたり)</p> <p>2.8 kg/日</p> <p>平成23年度</p>	<p>市内循環バス</p> <p>200.1 人/日</p> <p>平成23年度</p>
<p>市職員 (市民病院職員を除く)</p> <p>130.6 人に1人</p> <p>平成24年4月1日現在</p>		<p>教員</p> <p>小学生 11.0 人に1人 中学生 13.3 人に1人</p> <p>平成24年5月1日現在</p>
<p>交通事故</p> <p>2.8 人/日</p> <p>平成24年(1~12月)</p>	<p>救急車出動</p> <p>4.5 件/日</p> <p>平成24年(1~12月)</p>	<p>火災</p> <p>0.05 件/日</p> <p>平成24年(1~12月)</p>
<p>犯罪発生</p> <p>1.0 件/日</p> <p>平成24年(1~12月)</p>	<p>自動車保有台数 (普通・小型乗用車・ 軽自動車(乗用・貨物))</p> <p>2.1 台/世帯</p> <p>平成24年3月31日現在</p>	<p>二輪車保有台数 (125cc以下)</p> <p>0.2 台/世帯</p> <p>平成24年3月31日現在</p>

匝瑳の由来・語源について

匝瑳という地名は、現存のものでは、奈良東大寺正倉院に伝わる庸調（「ようちょう」朝廷に納めた特産物）に見られる天平13年（741年）の記録が最も古いとされています。

匝瑳という地名の由来は、平安時代前期の歴史書「続日本後紀（しよくにほんこうき）」によれば、5世紀の終わり頃から6世紀のはじめにかけて、畿内（現在の近畿地方）の豪族であった物部小事（もののべのおごと）という人物が、坂東（ばんどう・現在の関東地方）を征した勲功によって、朝廷から下総国の一部を与えられ、匝瑳郡（さふさごおり）とし、小事の子孫が物部匝瑳（もののべのそうさ）氏を名乗ったと伝えられています。

匝瑳の語源については、諸説あって定まっていませんが、発音での「さふさ」という地名があり、「さ」は「狭」で美しい、「ふさ」は「布佐」で麻の意で、“美しい麻のとれる土地”であったとする説や、「さ」は接頭語で、「ふさ」は下総国11郡中で最大の郡であったことに由来するという説があります。匝瑳は、「さふさ」に縁起のよい漢字を充てたものと考えられています。

なお、漢和辞典によれば、漢字の「匝」は、訓読みで“匝（めぐ）る”と読み、一巡りして帰るという意味があり、「瑳」は、訓読みで“瑳（あざ）やか”あるいは“瑳（みが）く”と読み、あざやかで美しいという意味があります。

匝瑳市市民憲章

（平成21年4月1日制定）

豊かな自然と文化にめぐまれた匝瑳市の発展と
市民の幸せを願い、市民憲章をさだめます。

- 1 笑顔とあいさつの輪が広がるまち、匝瑳
- 1 美しい自然を大切にするまち、匝瑳
- 1 奉仕の心と思いやりのあるまち、匝瑳
- 1 教養と文化を高め、伝統を守るまち、匝瑳
- 1 元気で働き、活気に満ちたまち、匝瑳

市章

(平成18年5月14日制定)

海の波と緑の葉を表すデザインで匝瑳市の「匝」の字と、いきいきした匝瑳市民を表し、匝瑳市がシンボライズされています。橙色は「活力」、緑色は「成長」、青色は「未来」を表しています。



市の木 「イヌマキ」

(平成18年10月31日指定)



市の花 「チューリップ」

(平成18年10月31日指定)



市の鳥 「ウグイス」

(平成18年10月31日指定)



匝瑳市都市宣言

○平和都市宣言（平成18年6月2日宣言）

私たち匝瑳市民は、優れた自然や文化と共生しながら、快適に安心して暮らせるまちづくりを進めるため、将来像を「海・みどり・ひとがはぐくむ活力あるまち」と定め、新市の実現を目指しています。

この将来像の実現は、日本の安全と世界の恒久平和なくしては望み得ないものです。

私たち匝瑳市民は、わが国が世界唯一の被爆国として、核兵器の恐ろしさと被爆者の苦しみを世界の人々に訴え続けるとともに、再び地球上に広島・長崎の惨禍が繰り返されることのないよう強く念願するものです。

私たち匝瑳市民は、生命の尊厳を深く認識し、将来にわたってわが国の非核三原則が堅持されるとともに、平和を脅かす核兵器の廃絶と世界の恒久平和の達成のため努力することを決意し、ここに「平和都市」を宣言します。

○青色申告都市宣言（平成18年6月2日宣言）

私たちが共同の社会生活を営む中で税金を正しく申告し、納税することは国民ひとりひとりが果たさなければならない大切な責務です。匝瑳市は誠実な記帳に基づく青色申告の普及によって、明るく住みよいまちづくりを進めるために、ここに「青色申告都市」を宣言します。

○産業廃棄物最終処分場の設置反対都市宣言（平成18年6月2日宣言）

匝瑳市は、市民誰もが将来にわたり安心して暮らせる美しいまちづくりを推進し、環境汚染等をひきおこす恐れのある産業廃棄物最終処分場の設置反対都市を宣言します。

○健康都市宣言（平成18年6月2日宣言）

健康でゆとりある生活は、私たち匝瑳市民みんなの願いです。

私たち市民は、お互いに交流を深めて学習し、自然に親しみ、健康な心と体をつくり、「生涯健やかな市民生活づくり」をめざして、ここに「健康都市」を宣言します。

○米の輸入自由化阻止都市宣言（平成18年6月2日宣言）

匠瑛市は、全耕地の約6割が水田であり、大多数の農家が米を生産し、県下有数の水稻生産地帯です。

米は、本市農業において重要な地位を占め、歴史的にも文化的にも地域経済の中心的役割を果たしています。

しかし、米国を中心とする農産物輸出国は、WTO 農業交渉において、日本など輸入国に対して、上限関税の導入やミニマムアクセス米枠の拡大を迫っています。

いまここで、国民の主食である米の輸入自由化が行われれば本市の農業及び日本の農業と農家経営は壊滅的な打撃を受けることは必至であります。

今後本市では、匠瑛市農業の発展に力を尽くし、国民の安全で豊かな食料は、匠瑛市と日本の大地からとの方針のもと農業行政を推進します。

よって、米の国内自給政策の堅持、食料安全保障の確立等を念願し、米を中心とする食料と健康、そして農業を守るため、ここに「米の輸入自由化阻止都市」を宣言します。

○農作業安全都市宣言（平成18年6月2日宣言）

農業経営の近代化・合理化を目指すべく、農業機械も時代の変化と共に普及が進んでいます。

また、年々大型化傾向に変わりつつあります。一方では、農業後継者不足から高齢者による経営が目立っている中で、技術的・経験未熟、更には操作不注意から全国的に事故が発生しています。このような状況を踏まえ、農業機械の取り扱いについて十分な知識と技術を身につけ、事故防止に万全を期さなければなりません。

よって、匠瑛市は、農作業事故ゼロを目指した、総合的な農作業事故防止推進運動をすることを決意し、ここに「農作業安全都市」を宣言します。

○地産地消・食の安全と自給率向上都市宣言（平成18年6月2日宣言）

匠瑛市農業の活性化のためには、地場産農畜産物を市民に消費してもらうことが重要であり、生産者は新鮮で安全・安心かつ消費者ニーズに応えた農畜産物の供給により、消費の拡大を図る必要があります。

本市においては、生産者と消費者の信頼関係をつくりあげるため、農薬や化学肥料、抗生物質などの使用を抑えた、より安全な農畜産物の生産を推進します。

農業関連団体の連携による生産者と消費者の交流イベントや学校給食での地元食材の利用の推進など、これらの取り組みを活性化し、地産地消の実践が自給率の向上につながるとの認識のもと、ここに「地産地消・食の安全と自給率向上都市」を宣言します。

主なできごと

	<旧八日市場市>	<旧野栄町>
元龜・天正	八日市場市の地名に由来する「市」が立つ。 毎月8日、12日	
元禄 8年	樺の新村18か村が立つ。	
明治 5年	八日市場に郵便局設置	
6年	福岡尋常小学校開校	
30年	総武鉄道開通。八日市場駅設置	
41年	郵便局で電話事務始まる。	
大正 11年	変電所ができ電気がつく。	
昭和 9年	大利根用排水工事着工	
29年	1町9か村合併。7月1日に八日市場市が誕生	2か村合併。7月17日に野栄町が誕生 栄小学校校舎完成
30年	第1回市議会議員選挙(市議30人)	
31年	新宿地先に市営住宅20戸完成	公民館で季節保育所開設
32年	田町池端に市役所分室を設置	役場庁舎完成 砂地試験場(県施設)が今泉浜に設置
33年	市立図書館完成 国民健康保険直営病院が開院	
34年	統合第一中学校発足	
35年	第一中学校校舎完成	
36年	新市建設計画事業で市道平和共興線が完成	役場庁舎増築
37年	火葬場改修工事完成	東保育園開園
38年	須賀中を廃校し、中央中に統合	小中学校の校歌制定
39年	国鉄飯倉駅新設	野田中と栄中を統合し、野栄中学校となる。
40年	市役所分室を設置	栄保育園開園 野栄町農協が発足
41年	6農協合併し、八日市場市農協が発足 常設消防を田町に開設	野栄中学校校舎完成 栄小学校が栢田に移転
42年	市交通安全対策協議会が発足	
43年	統合第二中学校発足	栢田児童遊園地完成
44年	市営グラウンド完成	町営御塚団地完成 栄小学校体育館完成
45年	国道126号八日市場バイパス開通 市の木にイヌマキを指定	県道八日市場・栄線全線開通 町の木に黒松を指定

46年	台風25号で本市史上空前の大惨事	野田小学校体育館完成
47年	市営弓道場完成	のさか望洋荘オープン
48年	第28回若潮国体開催(弓道競技会場)	老人憩いの家オープン
49年	市庁舎完成 総武本線電化開通	町営プールオープン
50年	消防組合にレンジャー隊誕生	行政区を22区に変更
51年	若潮公園完成	野栄第一幼稚園開園 学校給食センター完成、操業開始
52年	八匳水道の給水開始	栄幼稚園開園 野田小学校校舎完成
53年	第一中学校前に横断地下歩道完成 学校給食センター完成、操業開始	
54年	第1回よかっぺ祭り開催	栄小学校校舎完成
55年	工業団地の造成終了、企業誘致が進む (みどり平工業団地と命名)	役場新庁舎完成
56年	椿海公園完成 みどり平球場オープン	第1回農業祭り開催
57年	総合健康診査スタート	商工会館完成
58年	吉崎浜野外活動施設オープン	新堀川排水機場完成
59年	山桑公園野球場オープン 市制施行30周年	町制施行30周年
60年	養護老人ホーム「瑞穂園」完成 上水道事業完成	農村環境改善センター完成 野田排水機場完成
61年	第二中学校校舎完成	野栄診療所開設
62年	朝市始まる 保健センター完成 震度5の千葉県東方沖地震発生	消防防災行政無線局開局
63年	椿海・匝瑳小学校校舎増改築完成 市の花にツバキを指定	のさか幼稚園開園
平成 元年	豊栄・豊和小学校校舎増改築完成 八日市場駅北口広場完成	町の花にさざんか、イメージカラーに グリーンを指定
2年	第一中学校屋内運動場完成 市民ふれあいセンター完成	総合福祉センター完成 第5種認定陸上競技場が野栄中学校に完成
3年	窓口の電算業務開始 防災行政無線開局	野栄中学校にコンピューター教室完成

4年	<p>休日の証明書発行開始 (市民ふれあいセンター・公民館) 八日市場市民憲章制定 第一中学校校舎増改築完成</p>	<p>野田小学校及び栄小学校にコンピューター 教室完成</p>
5年	<p>飯高保育所開設 椿海小学校増改築完成</p>	<p>栄小学校体育館改修</p>
6年	<p>八日市場ドーム完成 市制施行40周年</p>	<p>のさかアリーナ完成 町制施行40周年 野田小学校体育館改修</p>
7年	<p>東京駅への高速バス開通 市立幼稚園園舎増改築完成</p>	<p>野栄中学校体育館改修 さざんか広場完成</p>
8年	<p>匝瑳小学校校舎増改築完成</p>	<p>野栄いきいき農業塾開設 第1回親子三代交流会開催</p>
9年	<p>市内循環バス運行開始 市の鳥にウグイス、市の色に緑 (エメラルドグリーン)を指定</p>	<p>第1回のさかチューリップまつり開催 優良町村として全国町村会で表彰</p>
10年	<p>シルバー人材センター設立 豊栄保育所新園舎完成 新公民館・図書館オープン</p>	<p>コミュニティ公園完成(大根畑ほか3か所) 東京駅への高速バスが野栄町まで延伸</p>
11年	<p>平和小学校体育館完成 豊和小学校体育館完成</p>	<p>コミュニティ公園完成(今泉浜ほか2か所)</p>
12年	<p>飯塚沼農村公園完成 飯倉駅新駅舎完成</p>	
13年	<p>学童保育八日市場児童クラブ開設 学校などに緊急通報装置設置 ふれあいパーク八日市場オープン 山桑メモリアルホール完成</p>	<p>のさか望洋荘民営化</p>
14年	<p>つばき団地建替工事第一期完了 飯高寺講堂修復工事完成</p>	<p>野栄中学校体育館完成</p>
	<p>○八日市場市と光町、野栄町が合併重点支援地域に指定される。</p>	
15年	<p>○八日市場市・光町・野栄町合併協議会設置 天神山公園オープン 第一中学校弓道場完成 中央児童クラブ完成 中央小学校校舎改築完成</p>	<p>サタデースクール始まる。</p>

- 16年 介護老人保健施設そうさぬくもりの郷開設
○八日市場市・光町・野栄町合併協議会廃止
○八日市場市・野栄町合併協議会設置
○八日市場市と野栄町が合併重点支援地域に指定される。
須賀小学校校舎改築完成
市制施行50周年 町制施行50周年
○八日市場市と野栄町が合併協定調印、知事へ廃置分合申請
- 17年 2005千葉きらめき総体弓道大会が 野栄ふれあい公園オープン
千葉県立匝瑳高等学校を会場として開催
- 18年 ○八日市場市と野栄町が合併

< 匝 瑛 市 >

- 平成18年 1月23日に匝瑛市誕生
共興小学校校舎改築完成
市章が制定される
7本の都市宣言を宣言
市の花にチューリップ、市の木にイヌマキ、市の鳥にウグイスを指定
- 19年 八日市場駅自由通路完成
全国学校給食甲子園で優勝
- 20年 匝瑛市総合計画策定
八日市場小学校米倉分校が廃校
八日市場幼稚園米倉分園が廃園
八日市場駅南口広場完成
野手浜総合グラウンド完成
- 21年 市民憲章が制定される
野栄総合支所を改築し、のさか図書館が完成
- 22年 飯高小学校が廃校
飯高保育所が廃所
県道八日市場野栄線バイパスが開通
豊栄小学校体育館完成
ゆめ半島千葉国体弓道競技会を千葉県立匝瑛高等学校で開催
- 23年 市内全域で光ブロードバンドが利用可能に
八日市場小学校新体育館完成
- 24年 須賀小学校体育館完成
匝瑛市民病院が地方公営企業法全部適用に移行

匝瑳市誕生までの移り変わり

明治 22 年 (町村制)

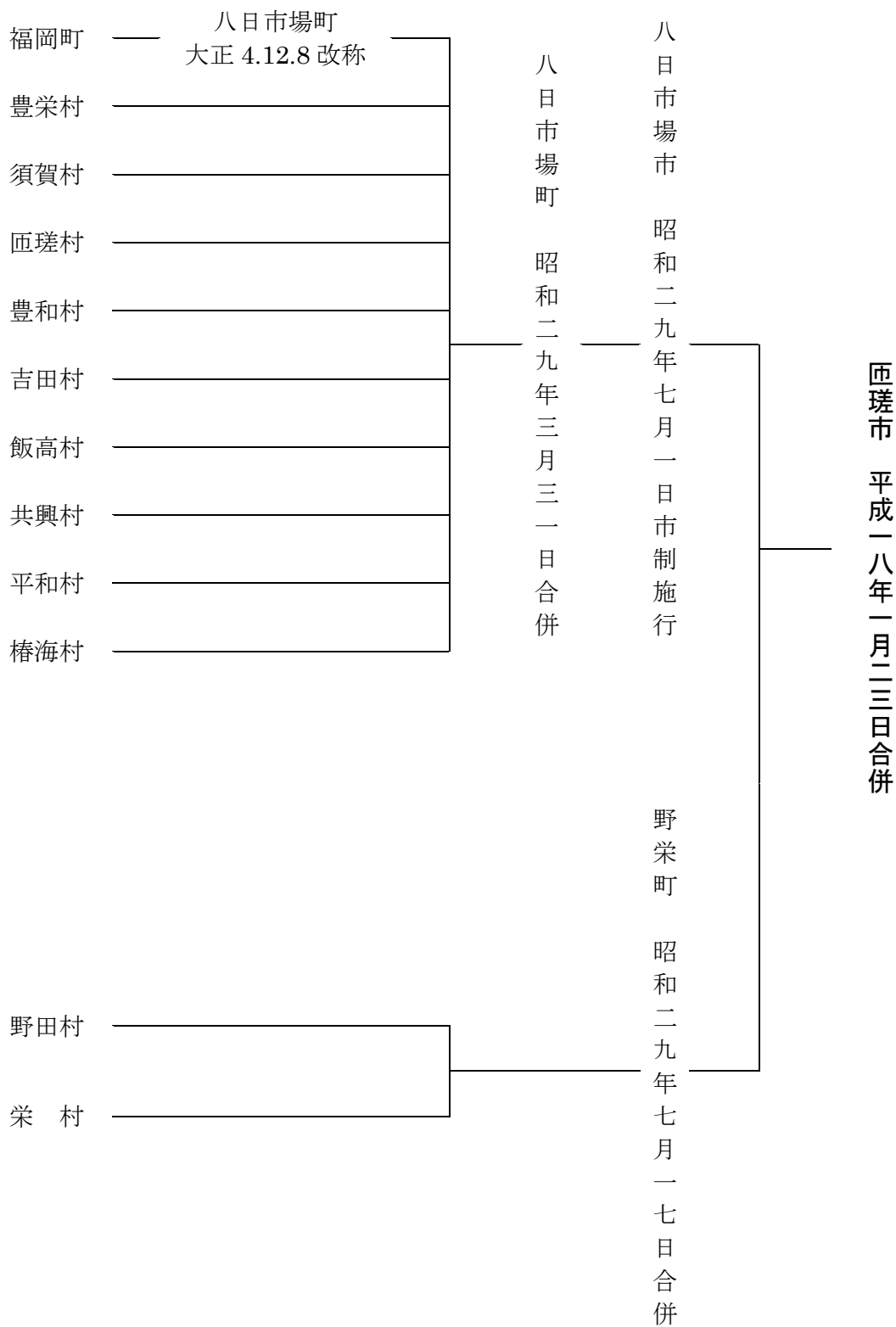

注：豊和村、吉田村及び飯高村は、昭和 23 年 1 月 3 日に香取郡から匝瑳郡に編入。

総目次

統計図表

統計表

I	土地・気象	1
II	人口	4
III	国勢調査	11
IV	産業・経済	19
V	建設	35
VI	運輸・通信	43
VII	上水道	47
VIII	保健・衛生	48
IX	社会福祉	52
X	教育・文化	66
XI	災害・治安	85
XII	選挙	89
XIII	行財政	91

統計表目次

I 土地・気象

1. 地勢及び位置	1
2. 気象	2
3. 面積	2
(1) 地区別面積	2
(2) 地目別面積	3
4. 地価公示価格	3
5. 地価調査価格	3

II 人口

1. 人口の推移	4
2. 人口動態	5
(1) 自然動態	5
(2) 社会動態	5
(3) 人口移動	5
3. 町丁字別世帯数及び男女別人口	6
4. 地区別・年齢（5歳階級）別人口	7

III 国勢調査

1. 人口及び世帯数	1 1
2. 地区別人口の推移	1 1
3. 夜間人口及び昼間人口	1 1
4. 流入人口（15歳以上）	1 2
5. 流出人口（15歳以上）	1 2
6. 高齢人口	1 3
(1) 本市の状況及び指標	1 3
(2) 周辺市町との比較	1 4
7. 住居の状況	1 5
8. 住宅の建て方別世帯数	1 5
9. 労働力状態男女別15歳以上人口	1 6
10. 産業分類別就業者数（15歳以上）及び構成比	1 6
11. 産業・年齢・男女別15歳以上就業者数	1 7

IV 産業・経済

1. 産業の状況	19
(1) 事業所・従業者数の推移	19
(2) 産業（大分類）・従業者規模別事業所数及び従業者数	20
(3) 産業（中分類）別事業所数及び従業者数（民営）	21
2. 農林漁業	23
(1) 農業の推移	23
(2) 農家人口及び農業従事者数（販売農家）	23
(3) 経営耕地面積規模別農家数	24
(4) 経営耕地種類別農家数及び面積（販売農家）	24
(5) 農作物の類別作付（栽培）農家数及び面積（販売農家）	24
(6) 果樹の栽培農家数及び面積（販売農家）	25
(7) 施設園芸作物別収穫農家数及び面積（販売農家）	25
(8) 家畜飼養農家数及び頭羽数（販売農家）	25
(9) 農地転用の推移	26
(10) 農業租生産額	26
(11) 林野面積	27
(12) 水産業	27
(13) ふれあいパーク八日市場利用状況	28
3. 工業	29
(1) 工業の推移	29
(2) 従事者規模別事業所数及び従業者数	29
(3) 産業分類別事業所数及び従業者数	30
4. 商業	31
(1) 商業の推移	31
(2) 産業分類別商店数（従業者規模別）及び従業者数	32
5. 労働	33
(1) シルバー人材センター活動状況	33
(2) 勤労青少年ホーム利用状況	33
(3) 野外活動施設利用状況	34
6. 消費生活相談	34

V 建設

1. 道路	35
(1) 国・県道	35
(2) 市道	36
2. 河川の状況	37
3. 急傾斜地崩壊危険区域	37
4. 都市計画区域の状況	38
(1) 都市計画区域及び用途地域の指定状況	38
(2) 用途地域面積	38
5. 公園	39
(1) 都市公園	39
(2) 児童遊園	39
(3) 都市公園以外の公園	40
(4) 赤い羽根子供の遊び場	40
6. 建物	41
(1) 木造家屋	41
(2) 木造以外の家屋	41
7. 建築確認申請状況	42
8. 市営住宅設置状況	42

VI 運輸・通信

1. JR駅1日平均乗車人員の推移	43
2. 市内循環バス利用状況	43
3. 郵便施設数	43
4. 電話施設数	44
5. 車種別自動車保有台数	44
(1) 自動車登録台数	44
(2) 軽自動車等保有台数	44
6. 国道及び県道の交通量	45

VII 上水道

1. 上水道給水状況	47
------------	----

VIII 保健・衛生

1. 医療機関の状況	48
(1) 医療施設数及び病床数	48
(2) 医療関係従事者数	48
(3) 薬事関係施設数	48
2. 健康診査受診者の状況	49
3. 死因別（上位5位）死亡者数	49
4. ごみ処理の状況	50
(1) ごみ処理量の推移	50
(2) ごみの種類別処理状況	50
5. し尿処理状況	50
6. 火葬場の使用状況	51
7. 公害苦情件数	51

IX 社会福祉

1. 国民年金の状況	52
(1) 国民年金加入状況	52
(2) 基礎年金受給状況	52
(3) 福祉年金受給状況	53
(4) 一時金受給状況	53
2. 国民健康保険の状況	54
(1) 国民健康保険加入状況	54
(2) 国民健康保険給付状況	54
3. 老人医療費支給状況	55
4. 後期高齢者医療制度の状況	56
(1) 後期高齢者医療被保険者数	56
(2) 後期高齢者医療給付費等の状況	56
5. 地区別老人クラブの状況	56
6. 保育所・保育園の状況	57
7. 養護老人ホームへの措置入所の状況	58
8. そうさぬくもりの郷の利用状況	58
9. 身体障害者手帳保持者の状況	59

10. 介護保険の状況	59
(1) 介護保険認定状況	59
(2) 介護保険給付状況	59
(3) 介護保険サービス利用状況	60
11. 生活保護の状況	61
(1) 生活保護法による保護状況	61
(2) 生活保護世帯の状況	61
(3) 生活保護費扶助別給付状況	62
12. 児童手当支給状況	63
13. 子ども手当支給状況	64
14. 市民ふれあいセンター利用状況	65

X 教育・文化

1. 幼稚園の状況（公立・私立）	66
2. 小学校の状況	67
3. 小学校学年別児童数	68
4. 中学校の状況	69
5. 中学校学年別生徒数	69
6. 中学校卒業者の進路状況	69
7. 高等学校の状況	70
8. 高等学校学年別生徒数	71
9. 高等学校卒業者の進路状況	72
10. 八日市場公民館利用状況	73
11. 生涯学習センター利用状況	73
12. 図書館	74
(1) 図書館利用状況	74
(2) 図書館の蔵書冊数	74
(3) 野栄農村環境改善センター図書室利用状況	74
13. 八日市場ドーム利用状況	75
14. のさかアリーナ利用状況	75
15. 市営体育施設利用状況	75
16. コミュニティ集会施設	76
17. 地区コミュニティセンター	80
18. 文化財	81
(1) 国・県・市別指定文化財	81
(2) 登録有形文化財	84

X I 災害・治安

1. 消 防	85
(1) 消防水利状況	85
(2) 消防団の状況	86
2. 火 災	86
(1) 火災の状況	86
(2) 原因別火災発生件数	86
3. 交通事故の状況	87
(1) 交通事故発生件数	87
(2) 交通人身事故の道路別状況	87
4. 救急出動状況	88
5. 犯罪種別発生件数	88

X II 選 挙

1. 永久選挙人名簿登録者数	89
2. 選挙投票状況	90

X III 行 財 政

1. 一般会計当初予算額及び決算額の推移（歳出）	91
2. 会計別決算額	91
3. 一般会計歳入歳出決算額	92
(1) 歳入決算額	92
(2) 目的別歳出決算額	93
(3) 性質別歳出決算額	93
4. 公有財産の状況	94
5. 市行政組織図	95
6. 所属別職員数	97
7. 一部事務組合	98
8. 広域連合	98
9. 官公署等一覧	99

統計図表

気 象

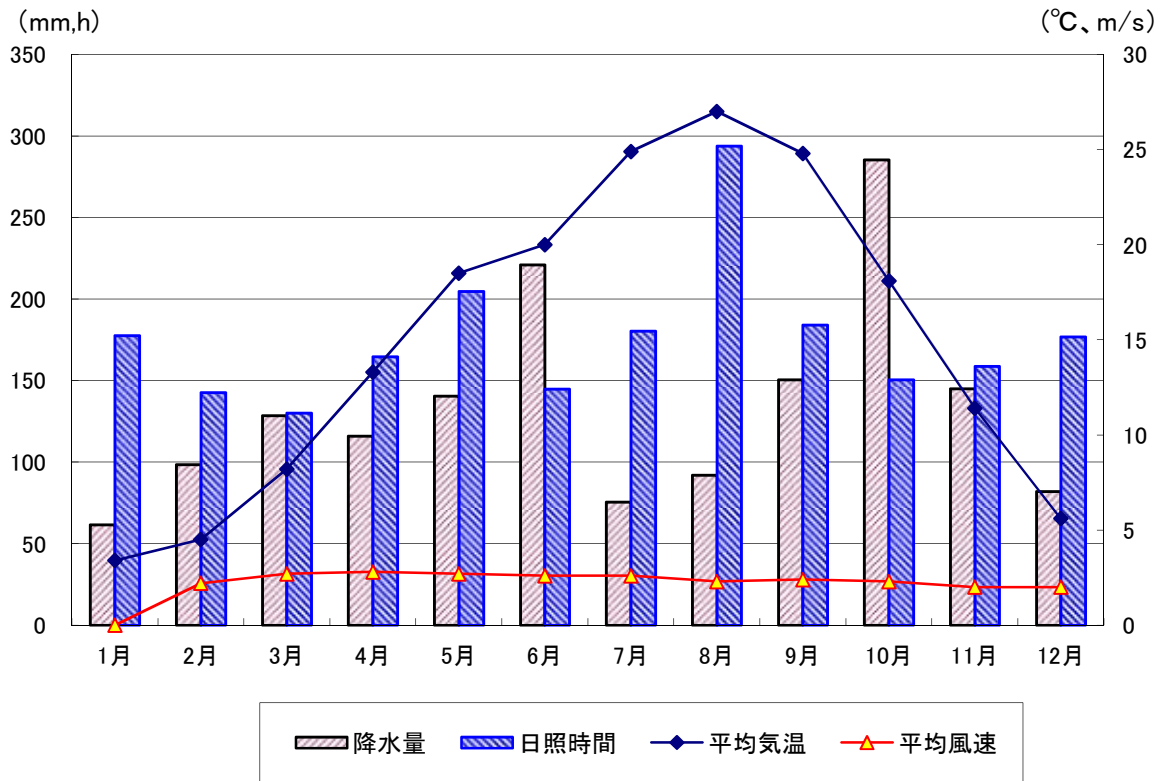

⇒ 2ページ参照

人 口 の 推 移

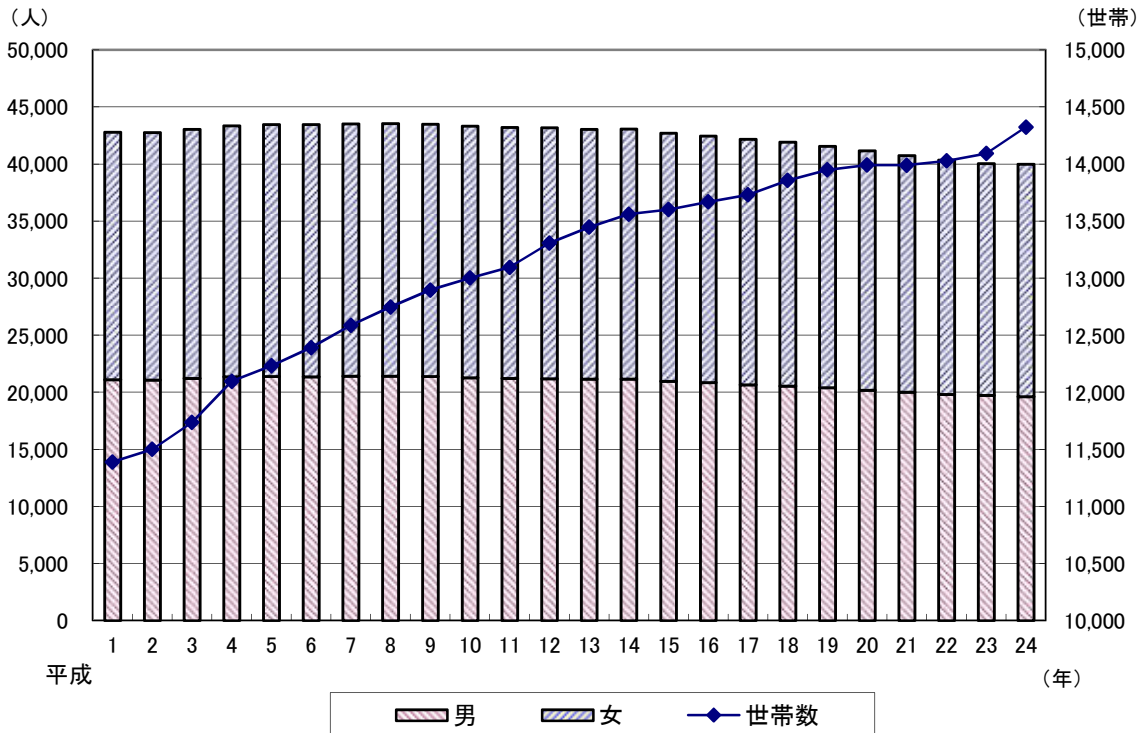

⇒ 4ページ参照

平成24年年齢別人口(5歳階級)

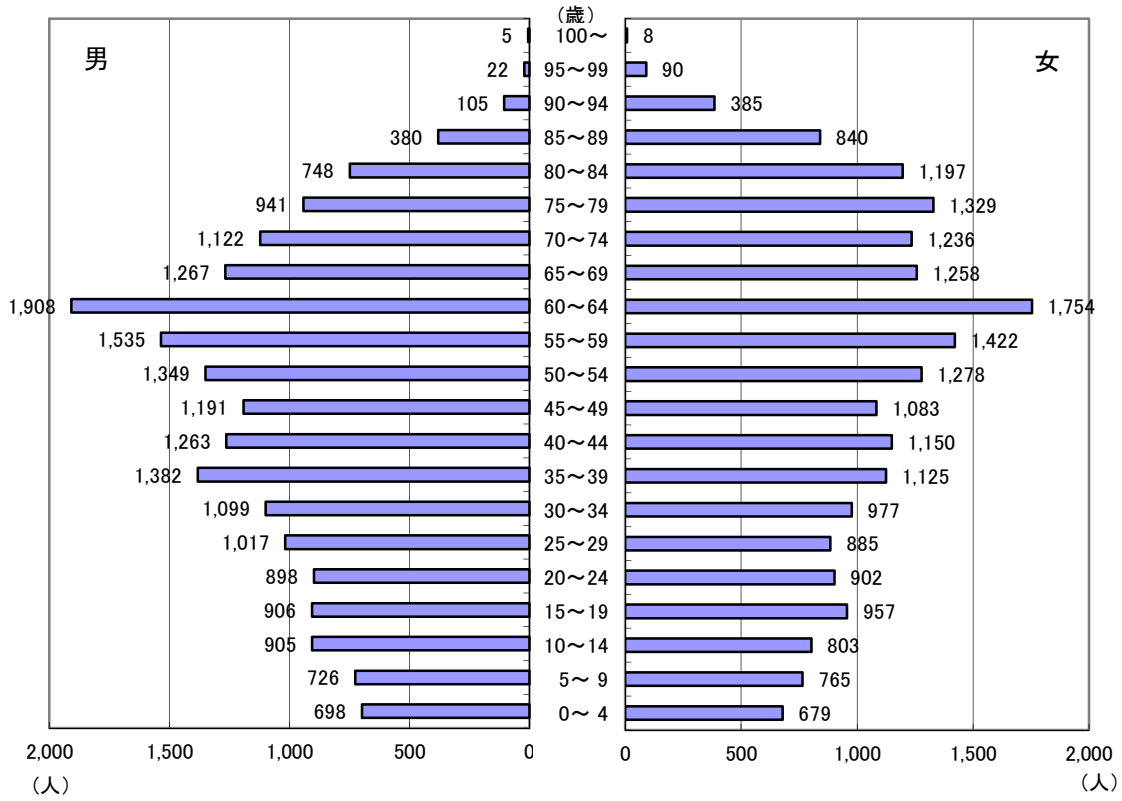

⇒ 7ページ参照

国勢調査における人口及び世帯数

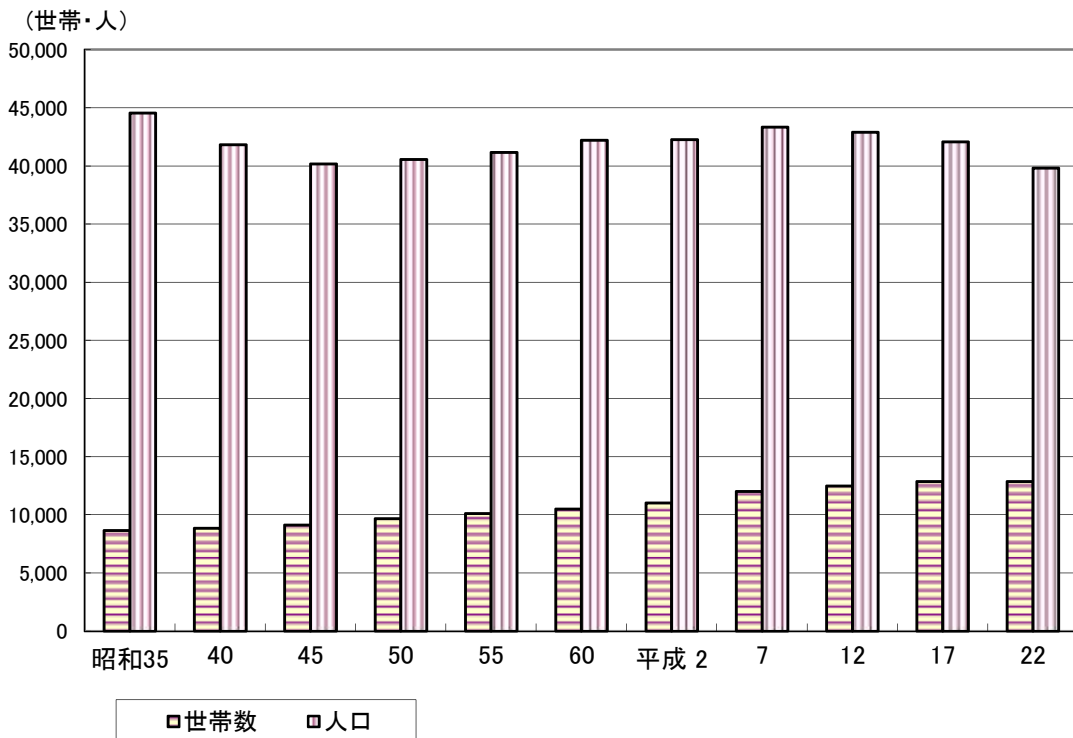

⇒ 11ページ参照

老 齡 人 口

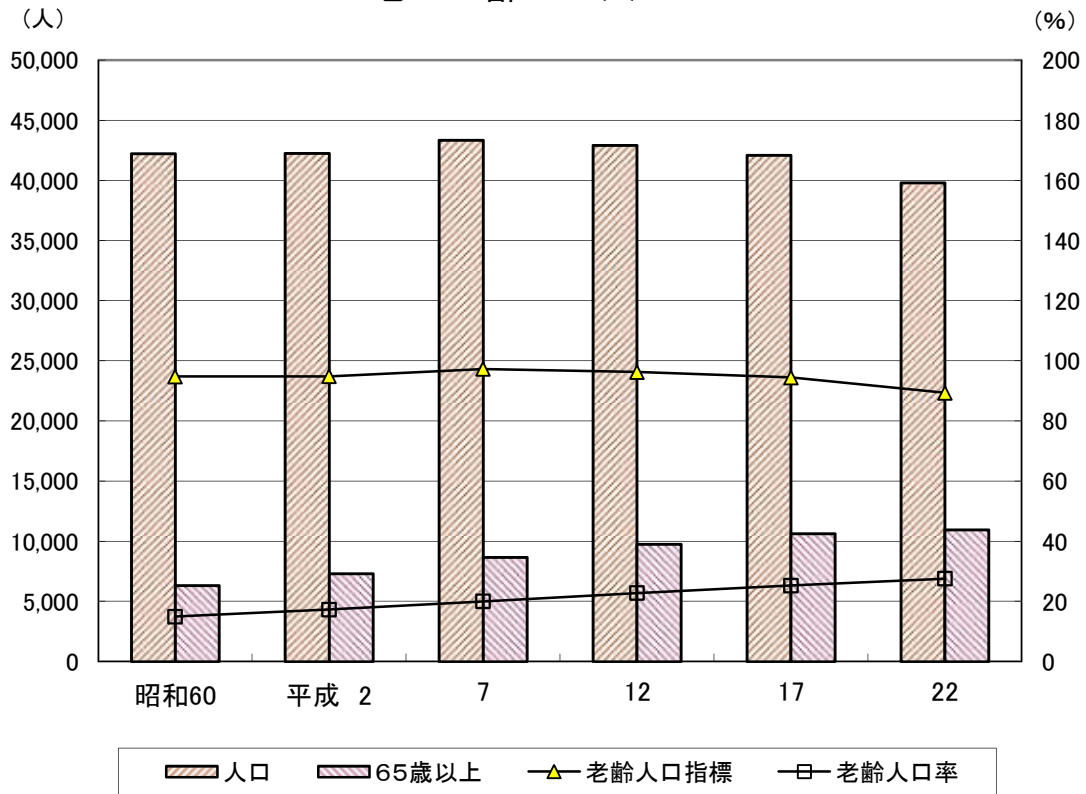

⇒ 13ページ参照

産業分類別就業者構成比

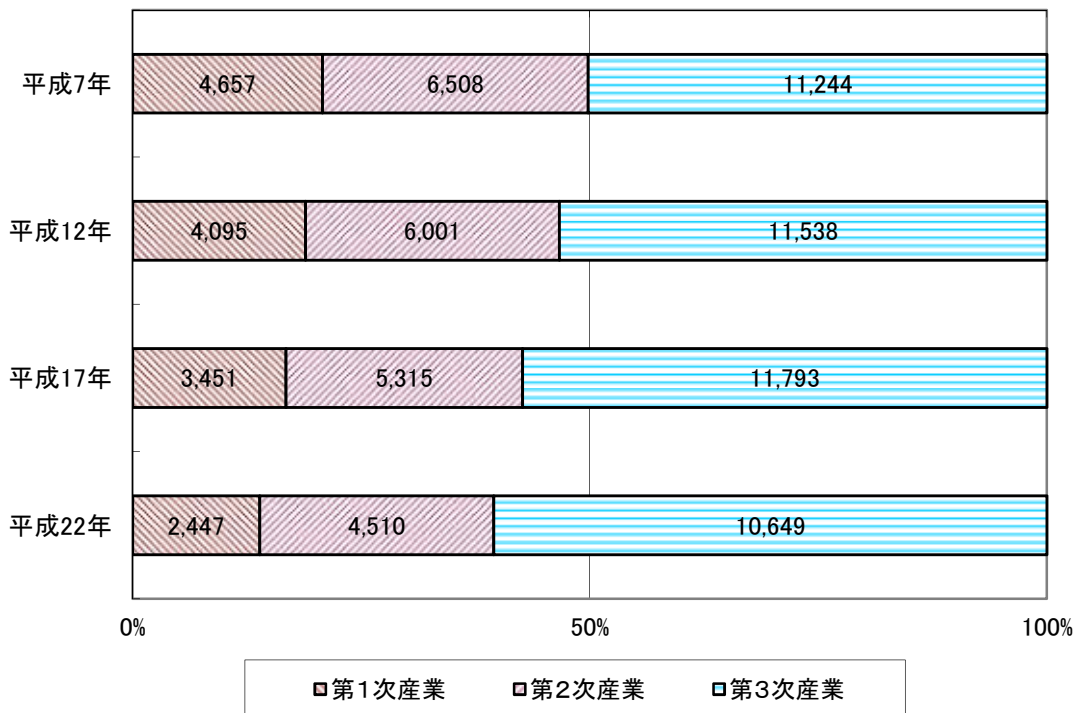

⇒ 16ページ参照

平成23年度歳入

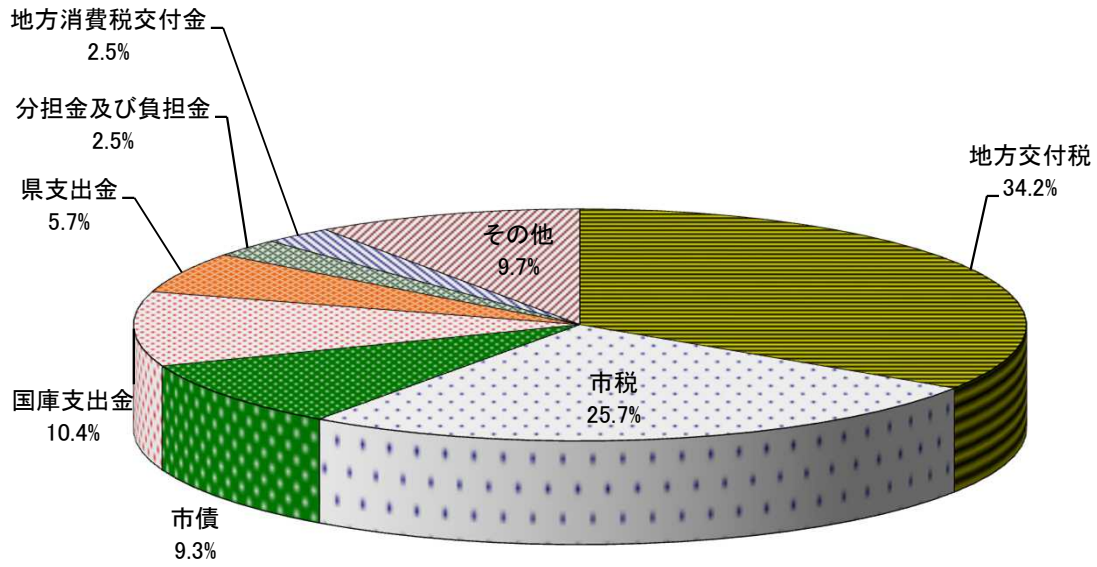

⇒ 92ページ参照

平成23年度歳出

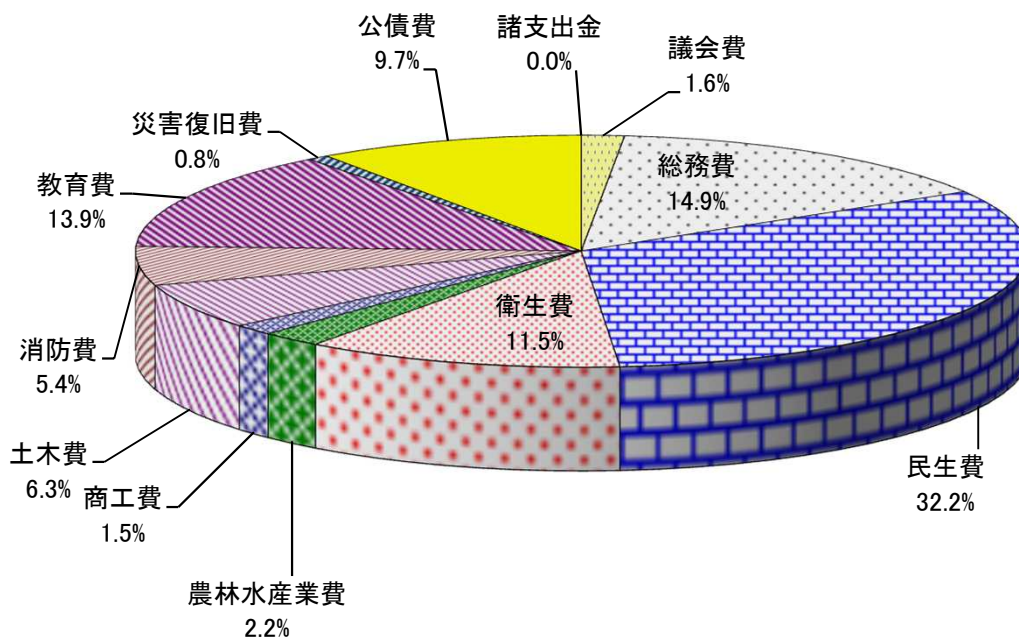

⇒ 93ページ参照

統計表

I 土地・気象

1. 地勢及び位置

(1) 地 勢

平成18年1月23日、八日市場市と匝瑳郡野栄町が合併して「匝瑳市」が誕生しました。

匝瑳市は、千葉県の北東部に位置し、東京都心から約70キロメートル圏内、県都千葉市から約40キロメートル、成田空港からは約20キロメートルの地点に位置しています。

東は旭市、西は山武郡横芝光町、北は香取市及び香取郡多古町に接し、南は太平洋に面しています。

市の北部は、下総台地の緩やかな丘陵地帯で、谷津田が入り組んだ複雑な地形を成し、里山の自然が多く残されています。

東部は干潟八万石の水田、南部には植木畑が広がる田園地帯となっており、南端には九十九里海岸が続いています。

市の中心部には、JR総武本線と国道126号が丘陵部と平野部を分けるように東西に走り、沿線には市街地が形成されています。

気候は、海洋性の温暖な気候で、年間平均気温は15度、夏は涼しく冬は暖かく、ほとんど降雪は見られず、とても過ごしやすい土地柄です。

(2) 位 置

市役所の位置

本 庁

匝瑳市八日市場ハ793番地2

東経 140° 34′ 03″

北緯 35° 42′ 17″

総合支所

匝瑳市今泉6474番地

東経 140° 34′ 21″

北緯 35° 39′ 27″

広 が り

東西 約 12.5 km

南北 約 15.0 km

面積 101.78 km²



2. 気象

単位:℃、mm、m/s、h

年月	気 温					降 水 量			風 速		日照時間
	平均	極 値				合計	日最大	起日	平均	最大	
		最高	起日	最低	起日						
平成16	15.6	37.3	8/20	△ 4.2	1/28	1,845.0	190.0	10/09	2.1	13.0	2,059.6
17	14.6	36.3	7/27	△ 5.6	12/25	1,387.0	92.0	1/16	1.9	14.0	1,824.6
18	15.1	34.4	9/10	△ 5.3	2/05	1,796.0	175.0	10/06	1.9	10.0	1,569.0
19	15.5	37.4	8/15	△ 2.0	1/14	1,346.0	131.0	7/15	1.9	13.0	1,947.7
20	15.1	35.1	8/14	△ 4.3	2/18	1,778.0	80.5	9/20	2.0	11.4	1,895.9
21	15.4	33.9	7/13	△ 3.7	12/22	1,787.0	88.0	10/26	2.1	12.8	1,753.8
22	15.6	35.7	9/07	△ 4.0	2/07	1,810.0	120.0	9/08	2.4]	12.9]	1970.2]
23	15.3	36	8/18	△ 6.2	1/31	1,401.5	110.5	10/05	2.4	15.8	2,109.9
24	15.0	35.9	7/17	△ 5.4	12/27	1,596.5	58.0	6/22	2.4	13.2	2,109.3
平成24年											
1月	3.4	12.0	1/13	△ 4.5	1/27	61.5	22.5	1/21	2.2]	7.3]	177.7
2月	4.5	17.1	2/07	△ 5.3	2/03	98.5	22.0	2/23	2.2	10.3	142.7
3月	8.2	19.3	3/30	△ 1.2	3/16	128.5	27.0	3/05	2.7	11.9	130.2
4月	13.3	23.8	4/09	0.6	4/08	116.0	41.0	4/14	2.8	13.2	164.7
5月	18.5	27.7	5/05	8.0	5/13	140.5	35.5	5/03	2.7	9.9	204.7
6月	20.0	30.3	6/20	12.8	6/07	221.0	58.0	6/22	2.6	13.0	144.9
7月	24.9	35.9	7/17	17.6	7/21	75.5	28.0	7/07	2.6	8.1	180.3
8月	27.0	33.7	8/13	19.8	8/09	92.0	33.0	8/06	2.3	7.6	293.8
9月	24.8	34.1	9/06	16.3	9/27	150.5	38.0	9/23	2.4	11.9	184.1
10月	18.1	31.5	10/01	8.5	10/30	285.5	52.5	10/03	2.3	11.7	150.6
11月	11.4	22.7	11/12	1.2	11/25	145.0	54.5	11/06	2.0	7.6	158.8
12月	5.6	18.6	12/16	△ 5.4	12/27	82.0	37.0	12/30	2.0	11.6	176.8

注:1 観測地点は横芝光観測点。(北緯35°39'4" 東経140°28'8") 気象庁

注:2)印は準正常値(品質に軽微な問題があるか、または統計値を求める対象となる資料の一部が許容する範囲内で欠けている場合)

注:3]印は資料不足値(統計値を求める対象となる資料が許容する資料数を満たさない場合 ※資料不足値には十分な信頼性なし)

3. 面積

(1) 地区別面積

単位:km²

地区	面積
計	101.78
中央	8.05
豊栄	7.97
須賀	8.51
匝瑳	7.83
豊和	10.24
吉田	5.89
飯高	7.46
共興	7.78
平和	8.28
椿海	8.74
野田	11.94
栄	9.09

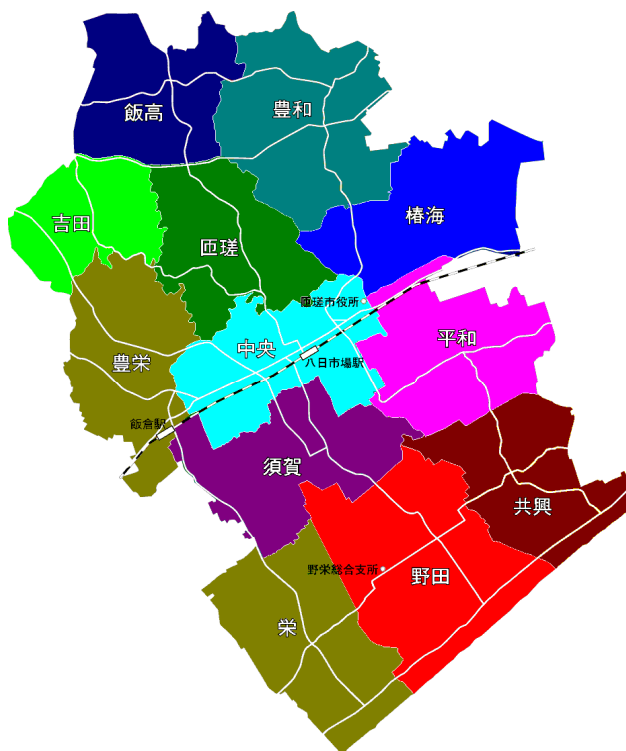

注:地区別面積は、図形測定による参考数値。

I 土地・気象

(2) 地目別面積

単位:ha、%(各年1月1日現在)

区分	平成21年		平成22年		平成23年		平成24年	
	地積	構成比	地積	構成比	地積	構成比	地積	構成比
総面積	10,178.0	100.0	10,178.0	100.0	10,178.0	100.0	10,178.0	100.0
田	3,528.0	34.7	3,526.0	34.6	3,524.9	34.6	3,522.3	34.6
畑	2,169.0	21.3	2,167.2	21.3	2,164.0	21.3	2,167.7	21.3
宅地	1,053.9	10.4	1,054.0	10.4	1,053.9	10.4	1,054.1	10.4
池沼	4.4	0.0	4.4	0.0	4.5	0.0	4.5	0.0
山林	1,001.6	9.8	1,001.3	9.8	1,003.4	9.9	1,004.4	9.9
原野	109.2	1.1	109.2	1.1	109.1	1.1	109.5	1.1
雑種地	269.3	2.6	273.0	2.7	274.9	2.7	272.1	2.7
その他	2,042.6	20.1	2,042.9	20.1	2,043.3	20.1	2,043.4	20.1

固定資産概要調査

4. 地価公示価格

単位:1㎡当たり円(各年1月1日現在)

標準地の利用の状況	標準地の所在及び地番並びに住居表示	平成21年	平成22年	平成23年	平成24年
住宅 W 2	若潮町11番4	38,100	37,400	37,000	36,800
店舗兼住宅 S 2	八日市場イ字万町2439番	45,100	43,500	42,400	41,500
住宅 W 1	八日市場ホ字赤幡3266番	22,400	21,800	21,500	21,300
店舗兼住宅 W 2	八日市場イ字上出羽町2829番1	-	-	-	-
住宅 W 2	八日市場ハ字砂原782番13	28,300	27,700	27,300	27,000
店舗 W 1	八日市場イ字上出羽町2827番	38,300	37,600	-	-

国土交通省土地鑑定委員会

5. 地価調査価格

単位:1㎡当たり円(各年7月1日現在)

基準地の利用の状況	基準地の所在及び地番並びに住居表示	平成21年	平成22年	平成23年	平成24年
住宅 W 2	八日市場ホ字辺田前3221番7	25,700	24,600	23,400	22,700
住宅 W 3	東谷字新宿2365番12	19,000	18,600	18,200	17,900
住宅 W 4	蕪里字大谷中1204番	9,300	9,100	8,900	8,800
住宅 W 5	長谷字新田2048番	6,800	6,600	6,500	6,400
住宅 W 6	飯倉台字五丁目35番5	38,900	37,800	37,300	37,000
店舗兼住宅 S 4	八日市場イ字大塚下112番7外	62,300	60,300	58,200	56,600
雑木林地	飯高字足代1852番外	242	234	225	220
工場 S 2	みどり平12番4	7,600	7,400	7,300	7,300
住宅 W 2	新堀字砂間1464番702	10,800	10,600	9,900	9,500
住宅 W 1	栢田字清蔵内5997番1外	7,900	7,700	7,500	7,400
住宅 W 1	今泉字東妻6300番1	9,000	8,800	8,600	8,500

千葉県

1. 人口の推移

単位:人、%(各年3月31日現在)

年	世帯数	人 口			前年に対する人口の増減		1世帯 当たり人員
		総数	男	女	増減数	増減率	
平成 元	11,389	42,805	21,097	21,708	△ 21	△ 0.05	3.76
2	11,499	42,778	21,066	21,712	△ 27	△ 0.06	3.72
3	11,735	43,036	21,222	21,814	258	0.60	3.67
4	12,096	43,367	21,368	21,999	331	0.77	3.59
5	12,232	43,463	21,398	22,065	96	0.22	3.55
6	12,391	43,460	21,349	22,111	△ 3	△ 0.01	3.51
7	12,585	43,534	21,400	22,134	74	0.17	3.46
8	12,746	43,540	21,401	22,139	6	0.01	3.42
9	12,896	43,496	21,384	22,112	△ 44	△ 0.10	3.37
10	13,000	43,330	21,272	22,058	△ 166	△ 0.38	3.33
11	13,095	43,212	21,210	22,002	△ 118	△ 0.27	3.30
12	13,307	43,174	21,181	21,993	△ 38	△ 0.09	3.24
13	13,447	43,054	21,169	21,885	△ 120	△ 0.28	3.20
14	13,560	43,069	21,171	21,898	15	0.03	3.18
15	13,601	42,703	20,973	21,730	△ 366	△ 0.85	3.14
16	13,668	42,461	20,858	21,603	△ 242	△ 0.57	3.11
17	13,730	42,180	20,665	21,515	△ 281	△ 0.66	3.07
18	13,857	41,930	20,555	21,375	△ 250	△ 0.59	3.03
19	13,949	41,572	20,393	21,179	△ 358	△ 0.85	2.98
20	13,991	41,153	20,189	20,964	△ 419	△ 1.01	2.94
21	13,990	40,736	20,012	20,724	△ 417	△ 1.01	2.91
22	14,027	40,345	19,827	20,518	△ 391	△ 0.96	2.88
23	14,092	40,039	19,724	20,315	△ 306	△ 0.76	2.84
24	14,139	39,590	19,467	20,123	△ 449	△ 1.12	2.80

注:外国人含まず

住民基本台帳

II 人口

2. 人口動態

(1) 自然動態

単位:人

年	出生			死亡			自然増減			1日当たり 出生者数	1日当たり 死亡者数
	総数	男	女	総数	男	女	総数	男	女		
平成 17	301	143	158	483	269	214	△ 182	△ 126	△ 56	0.8	1.3
18	294	145	149	525	291	234	△ 231	△ 146	△ 85	0.8	1.4
19	310	159	151	465	224	241	△ 155	△ 65	△ 90	0.8	1.3
20	298	152	146	538	274	264	△ 240	△ 122	△ 118	0.8	1.5
21	270	139	131	495	256	239	△ 225	△ 117	△ 108	0.7	1.4
22	251	128	123	500	250	250	△ 249	△ 122	△ 127	0.7	1.4
23	281	143	138	520	265	255	△ 239	△ 122	△ 117	0.8	1.4
24	248	128	120	585	279	306	△ 337	△ 151	△ 186	0.7	1.6

注:外国人含む

住民基本台帳、外国人登録原票

(2) 社会動態

単位:人

年	転入			転出			社会増減		
	総数	男	女	総数	男	女	総数	男	女
平成 17	1,174	609	565	1,264	635	629	△ 90	△ 26	△ 64
18	1,179	612	567	1,256	626	630	△ 77	△ 14	△ 63
19	1,009	500	509	1,227	581	646	△ 218	△ 81	△ 137
20	983	493	490	1,176	594	582	△ 193	△ 101	△ 92
21	914	496	418	1,092	530	562	△ 178	△ 34	△ 144
22	1,071	562	509	1,308	648	660	△ 237	△ 86	△ 151
23	938	483	455	1,055	525	530	△ 117	△ 42	△ 75
24	892	434	458	1,147	558	589	△ 255	△ 124	△ 131

注:外国人含む

住民基本台帳、外国人登録原票

(3) 人口移動

単位:人

年	区分	総数	県内	東京都	神奈川県	埼玉県	茨城県	その他 関東	関東 以外	小計	職権 処理等
平成 17	転入	1,174	754	116	45	31	26	7	166	1,145	29
	転出	1,264	829	149	61	33	35	13	120	1,240	24
18	転入	1,179	716	98	47	22	25	13	234	1,155	24
	転出	1,256	765	154	65	29	46	4	178	1,241	15
19	転入	1,038	617	104	47	35	40	9	157	1,009	29
	転出	1,240	782	145	62	36	39	6	157	1,227	13
20	転入	983	590	83	42	48	27	4	168	962	21
	転出	1,176	761	107	51	38	34	11	167	1,169	7
21	転入	914	559	88	24	29	25	9	170	904	10
	転出	1,092	688	126	35	15	28	8	186	1,086	6
22	転入	1,071	645	131	55	14	27	7	158	1,037	34
	転出	1,308	835	138	46	25	45	3	204	1,296	12
23	転入	938	569	96	48	15	15	6	175	924	14
	転出	1,055	666	106	28	18	31	13	189	1,051	4
24	転入	892	548	83	37	33	21	4	147	873	19
	転出	1,147	737	116	43	22	21	2	150	1,091	56

注:外国人含む

住民基本台帳、外国人登録原票

3. 町丁字別世帯数及び男女別人口

単位：人(平成24年3月31日現在)

町丁字名	世帯数	計	男	女	町丁字名	世帯数	計	男	女
総数	14,323	39,977	19,614	20,363	吉田地区 計	391	1,154	561	593
中央地区 計	2,520	6,373	3,086	3,287	八辺	44	137	71	66
八日市場イ	1,158	2,950	1,433	1,517	南神崎	39	92	46	46
八日市場ロ	140	355	168	187	南山崎	30	96	47	49
八日市場ハ	505	1,229	610	619	入山崎	26	74	36	38
八日市場ニ	138	306	141	165	山崎	17	58	27	31
八日市場ホ	422	1,116	530	586	吉田	235	697	334	363
若潮町	157	417	204	213	飯高地区 計	509	1,292	643	649
豊栄地区 計	1,516	4,006	1,953	2,053	飯高	149	470	228	242
飯倉	529	1,248	599	649	大保里	3	9	4	5
飯倉台	590	1,632	803	829	公崎	2	12	3	9
時曾根	74	204	95	109	片子	28	75	39	36
貝塚	74	225	112	113	大堀	39	146	67	79
新	18	50	24	26	金原	56	134	67	67
亀崎	32	95	43	52	安久山	168	247	135	112
久方	50	159	76	83	小高	63	198	99	99
木積	94	247	124	123	飯多香	1	1	1	0
田久保	16	40	19	21	共興地区 計	847	2,576	1,297	1,279
富岡	39	106	58	48	吉崎	250	720	369	351
須賀地区 計	1,218	3,447	1,683	1,764	長谷	223	735	361	374
横須賀	314	933	470	463	登戸	12	44	21	23
高	475	1,284	615	669	西小笹	164	493	256	237
蕪里	227	692	326	366	東小笹	198	584	290	294
高野	198	533	272	261	平和地区 計	1,444	4,097	2,028	2,069
みどり平	4	5	0	5	平木	579	1,748	868	880
匝瑳地区 計	512	1,536	752	784	川向	16	46	24	22
中台	58	169	83	86	東谷	242	733	360	373
松山	87	247	122	125	上谷中	578	1,462	727	735
堀ノ内	4	19	11	8	荻野	29	108	49	59
大浦	151	489	237	252	椿海地区 計	1,486	4,168	2,029	2,139
長岡	40	128	62	66	椿	911	2,457	1,159	1,298
山桑	63	165	84	81	春海(番外含む)	575	1,711	870	841
生尾	75	199	94	105	野田地区 計	1,908	5,553	2,730	2,823
宮本	31	108	54	54	野手	1,135	3,246	1,595	1,651
長丘	3	12	5	7	今泉	501	1,526	758	768
豊和地区 計	657	2,003	959	1,044	新堀	272	781	377	404
大寺	243	725	347	378	栄地区 計	1,315	3,772	1,893	1,879
飯塚	251	783	374	409	川辺	514	1,317	668	649
米持(番外乙含む)	12	36	11	25	栢田	449	1,330	658	672
内山(新田含む)	151	459	227	232	堀川	352	1,125	567	558

注：外国人含む

住民基本台帳、外国人登録原票

II 人口

4. 地区別・年齢(5歳階級)別人口

単位:人(平成24年3月31日現在)

年齢 (5歳階級)	総数			中央			豊栄		
	計	男	女	計	男	女	計	男	女
総数	39,590	19,467	20,123	6,318	3,067	3,251	3,964	1,942	2,022
0～14	4,576	2,329	2,247	643	340	303	556	282	274
0～4	1,377	698	679	201	109	92	186	89	97
5～9	1,491	726	765	208	107	101	163	79	84
10～14	1,708	905	803	234	124	110	207	114	93
15～64	24,081	12,548	11,533	3,678	1,905	1,773	2,597	1,323	1,274
15～19	1,863	906	957	267	135	132	234	111	123
20～24	1,800	898	902	290	150	140	197	98	99
25～29	1,902	1,017	885	275	142	133	213	108	105
30～34	2,076	1,099	977	316	187	129	237	133	104
35～39	2,507	1,382	1,125	386	205	181	268	129	139
40～44	2,413	1,263	1,150	359	199	160	263	130	133
45～49	2,274	1,191	1,083	351	168	183	271	147	124
50～54	2,627	1,349	1,278	336	169	167	302	143	159
55～59	2,957	1,535	1,422	466	228	238	301	157	144
60～64	3,662	1,908	1,754	632	322	310	311	167	144
65～	10,933	4,590	6,343	1,997	822	1,175	811	337	474
65～69	2,525	1,267	1,258	450	206	244	161	79	82
70～74	2,358	1,122	1,236	418	202	216	169	78	91
75～79	2,270	941	1,329	410	175	235	189	76	113
80～84	1,945	748	1,197	352	139	213	141	57	84
85～89	1,220	380	840	242	79	163	101	33	68
90～94	490	105	385	98	16	82	40	11	29
95～99	112	22	90	20	3	17	10	3	7
100～	13	5	8	7	2	5	0	0	0

注:外国人含まず

(続)

年齢 (5歳階級)	須賀			匝瑳			豊和			吉田		
	計	男	女	計	男	女	計	男	女	計	男	女
総数	3,417	1,676	1,741	1,527	747	780	1,998	959	1,039	1,146	557	589
0～14	434	210	224	145	70	75	179	87	92	124	71	53
0～4	116	57	59	43	23	20	52	24	28	36	20	16
5～9	143	69	74	47	20	27	58	26	32	37	19	18
10～14	175	84	91	55	27	28	69	37	32	51	32	19
15～64	2,088	1,073	1,015	887	463	424	1,161	600	561	674	324	300
15～19	153	70	83	60	28	32	86	38	48	50	26	24
20～24	164	82	82	67	32	35	86	36	50	35	17	18
25～29	168	92	76	72	39	33	110	62	48	38	19	19
30～34	162	76	86	55	28	27	89	44	45	64	34	30
35～39	232	131	101	81	48	33	94	52	42	53	27	26
40～44	236	124	112	95	52	43	105	52	53	62	27	35
45～49	179	92	87	87	45	42	105	56	49	46	28	18
50～54	237	120	117	101	49	52	137	76	61	80	44	36
55～59	272	146	126	127	72	55	164	90	74	84	45	39
60～64	285	140	145	142	70	72	185	94	91	112	57	55
65～	895	393	502	495	214	281	658	272	386	398	162	236
65～69	237	118	119	100	56	44	127	69	58	75	37	38
70～74	190	101	89	94	43	51	119	50	69	93	46	47
75～79	193	78	115	120	43	77	147	63	84	80	30	50
80～84	154	57	97	90	40	50	133	51	82	87	33	54
85～89	75	25	50	48	21	27	91	27	64	39	11	28
90～94	38	11	27	35	8	27	33	11	22	17	4	13
95～99	6	2	4	7	2	5	8	1	7	6	1	5
100～	2	1	1	1	1	0	0	0	0	1	0	1

住民基本台帳

II 人口

(続)

年齢 (5歳階級)	飯高			共興			平和			樁海		
	計	男	女	計	男	女	計	男	女	計	男	女
総数	1,278	639	639	2,559	1,295	1,264	4,067	2,013	2,054	4,127	2,021	2,106
0～14	87	42	45	280	148	132	528	298	230	575	263	312
0～4	22	14	8	77	44	33	178	106	72	180	80	100
5～9	24	7	17	87	47	40	178	92	86	195	89	106
10～14	41	21	20	116	57	59	172	100	72	200	94	106
15～64	796	431	365	1,519	821	698	2,545	1,309	1,236	2,565	1,334	1,231
15～19	59	21	38	97	54	43	203	96	107	197	103	94
20～24	60	40	20	89	42	47	196	81	115	192	101	91
25～29	57	40	17	122	67	55	194	101	93	201	109	92
30～34	44	22	22	124	62	62	272	139	133	249	130	119
35～39	81	38	43	161	97	64	268	156	112	318	164	154
40～44	77	40	37	166	90	76	251	132	119	283	146	137
45～49	96	54	42	131	70	61	215	111	104	235	127	108
50～54	110	58	52	168	98	70	266	135	131	235	126	109
55～59	95	55	40	200	107	93	312	158	154	285	143	142
60～64	117	63	54	54	134	127	368	200	168	370	185	185
65～	395	166	229	760	326	434	994	406	588	987	424	563
65～69	95	56	39	182	103	79	269	118	151	258	131	127
70～74	85	36	49	139	56	83	211	114	97	232	105	127
75～79	79	34	45	164	71	93	186	73	113	172	69	103
80～84	66	24	42	132	58	74	177	67	110	164	68	96
85～89	49	13	36	98	29	69	101	23	78	116	35	81
90～94	18	2	16	38	8	30	39	9	30	36	12	24
95～99	3	1	2	7	1	6	11	2	9	7	3	4
100～	0	0	0	0	0	0	0	0	0	2	1	1

(続)

年齢 (5歳階級)	野田			栄		
	計	男	女	計	男	女
総数	5,470	2,688	2,782	3,719	1,863	1,856
0～14	624	313	311	401	205	196
0～4	188	88	100	98	44	54
5～9	205	99	106	146	72	74
10～14	231	126	105	157	89	68
15～64	3,303	1,716	1,587	2,318	1,249	1,069
15～19	260	116	144	197	108	89
20～24	236	125	111	188	94	94
25～29	255	137	118	197	101	96
30～34	281	143	138	183	101	82
35～39	329	191	138	236	144	92
40～44	326	166	160	190	105	85
45～49	327	168	159	231	125	106
50～54	389	204	185	266	127	139
55～59	388	203	185	263	131	132
60～64	512	263	249	367	213	154
65～	1,543	659	884	1,000	409	591
65～69	346	178	168	225	116	109
70～74	364	175	189	244	116	128
75～79	327	142	185	203	87	116
80～84	280	105	175	169	49	120
85～89	157	50	107	103	34	69
90～94	50	7	43	48	6	42
95～99	19	2	17	8	1	7
100～	0	0	0	0	0	0

住民基本台帳

Ⅲ 国勢調査

1. 人口及び世帯数

(各年10月1日現在)

年	世帯数	人口			1世帯 当たり人口	人口密度 (1km ² 当たり)	
		総数	男	女			
昭和	35	8,664	44,568	21,233	23,335	5.1	442.8
	40	8,861	41,828	20,012	21,816	4.7	415.9
	45	9,137	40,186	19,400	20,786	4.4	399.2
	50	9,688	40,559	19,801	20,758	4.2	402.9
	55	10,105	41,160	20,157	21,003	4.1	408.9
平成	60	10,508	42,226	20,741	21,485	4.0	416.8
	2	11,040	42,261	20,718	21,543	3.8	415.3
	7	12,006	43,357	21,227	22,130	3.6	426.0
	12	12,498	42,914	20,923	21,991	3.4	421.6
	17	12,879	42,086	20,522	21,564	3.3	413.5
	22	12,873	39,814	19,474	20,340	3.1	391.2

国勢調査

2. 地区別人口の推移

(各年10月1日現在)

年	総数	中央	豊栄	須賀	匝瑳	豊和	吉田	
昭和	55	41,160	7,978	2,447	2,962	1,908	2,603	1,506
	60	42,226	7,994	2,783	3,057	1,905	2,622	1,491
平成	2	42,261	7,771	2,700	3,346	1,879	2,540	1,387
	7	43,357	7,515	3,598	3,644	1,842	2,449	1,339
	12	42,914	7,057	4,122	3,620	1,788	2,346	1,260
	17	42,086	6,722	4,304	3,581	1,725	2,133	1,201
	22	39,814	6,290	4,232	3,444	1,614	1,971	1,124

(続)

年	飯高	共興	平和	椿海	野田	栄	
昭和	55	1,496	3,172	3,591	3,678	5,999	3,820
	60	1,560	3,172	3,773	3,852	6,147	3,870
平成	2	1,555	3,121	3,931	4,075	6,064	3,892
	7	1,545	2,997	4,228	4,098	6,088	4,014
	12	1,489	2,814	4,184	4,127	5,934	4,173
	17	1,347	2,672	4,121	4,261	5,941	4,078
	22	1,278	2,540	4,014	4,147	5,456	3,704

国勢調査

3. 夜間人口及び昼間人口

(各年10月1日現在)

年	A	B	C(B/A%)	D	E	F(D-E)	
	夜間人口 (常住)	昼間人口 (従業地・ 通学地人口)	常住人口100 人当り従業地 通学地人口	流入人口 (他市区町村から の通勤通学者)	流出人口 (他市区町村へ の通勤通学者)	流入超過人口 (△流出超過)	
平成	2	42,261	40,677	96.3	6,137	7,712	△ 1,575
	7	43,357	41,516	95.8	6,832	8,697	△ 1,865
	12	42,834	40,767	95.2	7,133	9,229	△ 2,096
	17	41,826	39,623	94.7	7,198	9,427	△ 2,229
	22	39,814	37,938	95.3	6,759	8,635	△ 1,876

国勢調査

4. 流入人口(15歳以上)

(各年10月1日現在)

平成 17 年				平成 22 年			
流入元	計	就業者	通学者	流入元	計	就業者	通学者
総数	7,198	6,087	1,111	総数	6,700	5,692	1,008
県内	7,001	5,905	1,096	県内	6,548	5,552	996
旭市	3,000	2,410	590	旭市	2,867	2,359	508
光町	766	696	70	横芝光町	1,058	955	103
銚子市	582	435	147	銚子市	500	373	127
多古町	420	312	108	山武市	410	355	55
横芝町	390	358	32	香取市	403	343	60
山田町	211	168	43	多古町	382	293	89
松尾町	151	135	16	成田市	140	134	6
東金市	152	142	10	東金市	139	135	4
成東町	153	148	5	東庄町	97	87	10
その他	1,176	1,101	75	その他	552	518	34
県外	197	182	15	県外	152	140	12
茨城県	80	75	5	茨城県	91	82	9
東京都	40	38	2	東京都	32	30	2
神奈川県	24	23	1	神奈川県	12	11	1
その他の県	53	46	7	その他の県	17	17	-

国勢調査

5. 流出人口(15歳以上)

(各年10月1日現在)

平成 17 年				平成 22 年			
流出先	計	就業者	通学者	流出先	計	就業者	通学者
総数	9,427	8,315	1,112	総数	8,603	7,732	871
県内	8,981	7,981	1,000	県内	8,217	7,434	783
旭市	2,065	1,890	175	旭市	1,991	1,861	130
成田市	1,168	1,151	17	成田市	1,205	1,189	16
千葉市	837	635	202	横芝光町	805	742	63
多古町	718	653	65	多古町	729	666	63
光町	509	508	1	山武市	655	516	139
銚子市	423	335	88	千葉市	644	509	135
横芝町	478	391	87	香取市	406	401	5
松尾町	398	308	90	銚子市	387	309	78
芝山町	290	290	-	芝山町	296	295	1
その他	2,095	1,820	275	その他	1,099	946	153
県外	446	334	112	県外	386	298	88
東京都	251	171	80	東京都	210	139	71
茨城県	125	120	5	茨城県	122	120	2
神奈川県	22	18	4	神奈川県	30	20	10
その他の県	48	25	23	その他の県	24	19	5

国勢調査

Ⅲ 国勢調査

6. 老齢人口

(1) 本市の状況及び指標

単位：人、％（各年10月1日現在）

年	総人口			65歳以上人口			老齢人口率 (B)／(A) ×100
	男	女	計(A)	男	女	計(B)	
昭和 35	21,233	23,335	44,568	1,404	2,012	3,416	7.7
40	20,012	21,816	41,828	1,635	2,325	3,960	9.5
45	19,400	20,786	40,186	1,888	2,552	4,440	11.0
50	19,801	20,758	40,559	2,058	2,760	4,818	11.9
55	20,157	21,003	41,160	2,241	3,241	5,482	13.3
60	20,741	21,485	42,226	2,553	3,751	6,304	14.9
平成 2	20,718	21,543	42,261	2,864	4,431	7,295	17.3
7	21,227	22,130	43,357	3,479	5,173	8,652	20.0
12	20,923	21,991	42,914	3,918	5,835	9,753	22.7
17	20,522	21,564	42,086	4,315	6,303	10,618	25.2
22	19,474	20,340	39,814	4,533	6,419	10,952	27.5

(続)

年	総人口指標			65歳以上人口指標		
	男	女	計	男	女	計
昭和 35	100.0	100.0	100.0	100.0	100.0	100.0
40	94.2	93.5	93.9	116.5	115.6	115.9
45	91.4	89.1	90.2	134.5	126.8	130.0
50	93.3	89.0	91.0	146.6	137.2	141.0
55	94.9	90.0	92.4	159.6	161.1	160.5
60	97.7	92.1	94.7	181.8	186.4	184.5
平成 2	97.6	92.3	94.8	204.0	220.2	213.6
7	100.0	94.8	97.3	247.8	257.1	253.3
12	98.5	94.2	96.3	279.1	290.0	285.5
17	96.7	92.4	94.4	307.3	313.3	310.8
22	91.7	87.2	89.3	322.9	319.0	320.6

注：指標は昭和35年を基準(=100.0)

国勢調査

(2) 周辺市町との比較

単位:人、%(各年10月1日現在)

区分		千葉県		匝瑳市		旭市		銚子市	
		人口	指標	人口	指標	人口	指標	人口	指標
総人口	昭 60	5,148,163	100.0	42,226	100.0	67,974	100.0	87,883	100.0
	平 2	5,555,429	107.9	42,261	100.1	69,800	102.7	85,138	96.9
	7	5,797,782	112.6	43,357	102.7	71,382	105.0	82,180	93.5
	12	5,926,285	115.1	42,914	101.6	71,176	104.7	78,697	89.5
	17	6,056,462	117.6	42,086	99.7	70,643	103.9	75,020	85.4
	22	6,216,289	120.7	39,814	94.3	69,058	101.6	70,210	79.9
65歳以上人口	昭 60	407,095	100.0	6,304	100.0	8,533	100.0	10,916	100.0
	平 2	509,837	125.2	7,295	115.7	10,305	120.8	12,662	116.0
	7	651,789	160.1	8,652	137.2	12,377	145.0	15,200	139.2
	12	837,017	205.6	9,753	154.7	14,302	167.6	17,731	162.4
	17	1,060,343	260.5	10,618	168.4	15,645	183.3	19,404	177.8
	22	1,320,120	324.3	10,952	173.7	16,630	194.9	20,194	185.0
高齢人効率	昭 60	7.9	100.0	14.9	100.0	12.6	100.0	12.4	100.0
	平 2	9.2	116.1	17.3	115.6	14.8	117.6	14.9	119.7
	7	11.2	142.2	20.0	133.7	17.3	138.1	18.5	148.9
	12	14.1	178.6	22.7	152.2	20.1	160.1	22.5	181.4
	17	17.5	221.4	25.2	169.0	22.1	176.4	25.9	208.2
	22	21.2	268.6	27.5	184.3	24.1	191.8	28.8	231.6

(続)

区分		成田市		山武市		横芝光町		多古町	
		人口	指標	人口	指標	人口	指標	人口	指標
総人口	昭 60	95,049	100.0	46,299	100.0	25,923	100.0	17,428	100.0
	平 2	105,855	111.4	50,692	109.5	26,430	102.0	17,683	101.5
	7	112,662	118.5	58,367	126.1	26,814	103.4	18,201	104.4
	12	116,898	123.0	60,484	130.6	26,721	103.1	17,580	100.9
	17	121,139	127.4	58,924	127.3	25,981	100.2	16,948	97.2
	22	128,933	135.6	56,089	121.1	24,675	95.2	16,002	91.8
65歳以上人口	昭 60	8,730	100.0	6,815	100.0	3,693	100.0	2,847	100.0
	平 2	11,025	126.3	7,954	116.7	4,348	117.7	3,299	115.9
	7	13,571	155.5	9,803	143.8	5,263	142.5	3,878	136.2
	12	16,204	185.6	11,629	170.6	6,066	164.3	4,332	152.2
	17	19,027	217.9	13,003	190.8	6,738	182.5	4,648	163.3
	22	22,674	259.7	14,177	208.0	7,091	192.0	4,730	166.1
高齢人効率	昭 60	9.2	100.0	14.7	100.0	14.2	100.0	16.3	100.0
	平 2	10.4	113.4	15.7	106.6	16.5	115.5	18.7	114.2
	7	12.0	131.1	16.8	114.1	19.6	137.8	21.3	130.4
	12	13.9	150.9	19.2	130.6	22.7	159.4	24.6	150.8
	17	15.7	171.0	22.1	149.9	25.9	182.0	27.4	167.9
	22	17.6	191.5	25.3	171.7	28.7	201.7	29.6	180.9

注:指標は昭和60年を基準(=100.0)

国勢調査

Ⅲ 国勢調査

7. 住居の状況

単位：世帯、人(平成22年10月1日現在)

住居の種類(2区分) 住宅の所有の関係(4区分)	世帯数	世帯人員	1世帯当たり 人員
一般世帯	12,845	38,738	3.02
住宅に住む一般世帯	12,729	38,574	3.03
主世帯	12,610	38,295	3.04
持ち家	10,871	34,878	3.21
公営・都市再生機構・公社の借家	331	684	2.07
民営の借家	1,304	2,532	1.94
給与住宅	104	201	1.93
間借り	119	279	2.34
住宅以外に住む一般世帯	116	164	1.41

国勢調査

8. 住宅の建て方別世帯数

単位：世帯、人(平成22年10月1日現在)

住宅の 建て方	住宅に住む一般世帯		主世帯		
	世帯数	世帯人員	世帯数	世帯人員	1世帯当たり 人員
総数	12,729	38,574	12,610	38,295	3.04
一戸建	11,342	35,954	11,243	35,710	3.18
長屋建	317	623	311	613	1.97
共同住宅	1,039	1,916	1,029	1,902	1.85
1・2階	845	1,493	835	1,479	1.77
3～5階	194	423	194	423	2.18
6階以上	—	—	—	—	—
その他	31	81	27	70	2.59

国勢調査

9. 労働力状態男女別15歳以上人口

単位：人(各年10月1日現在)

年	区分	総数	労働力人口							非労働力人口	
			総数	就業者					完全失業者	総数	
				総数	主に仕事	家事のほか仕事	通学のかたわら仕事	休業者			
平成 7	総数	36,535	23,288	22,434	18,899	3,249	58	228	854	13,192	
	男	17,786	13,851	13,260	12,909	176	26	149	591	3,919	
	女	18,749	9,437	9,174	5,990	3,073	32	79	263	9,273	
平成 12	総数	36,854	22,539	21,645	18,588	2,562	66	429	894	14,295	
	男	17,875	13,327	12,709	12,138	216	36	319	618	4,533	
	女	18,979	9,212	8,936	6,450	2,346	30	110	276	9,762	
平成 17	総数	36,469	21,974	20,662	17,336	2,861	124	341	1,312	14,324	
	男	17,637	12,825	11,927	11,431	202	66	228	898	4,701	
	女	18,832	9,149	8,735	5,905	2,659	58	113	414	9,623	
平成 22	総数	35,129	20,249	19,202	15,913	2,709	133	447	1,047	13,137	
	男	17,068	11,733	10,968	10,335	280	64	289	765	4,429	
	女	18,061	8,516	8,234	5,578	2,429	69	158	282	8,708	

注：総数は労働力状態「不詳」を含む。

国勢調査

10. 産業分類別就業者数(15歳以上)及び構成比

単位：人、%(各年10月1日現在)

産 業 分 類	平成7年		平成12年		平成17年		平成22年	
	就業者数	構成比	就業者数	構成比	就業者数	構成比	就業者数	構成比
総 数	22,434	100.0	21,645	100.0	20,662	100.0	19,202	100.0
第 1 次 産 業	4,657	20.8	4,095	18.9	3,451	16.7	2,447	12.7
農 業	4,521	20.2	3,954	18.3	3,304	16.0	2,335	12.2
林 業	2	0.0	-	-	5	0.0	5	0.0
漁 業	134	0.6	141	0.7	142	0.7	107	0.6
第 2 次 産 業	6,508	29.0	6,001	27.7	5,315	25.7	4,510	23.5
鉱 業	-	-	8	0.0	8	0.0	4	0.0
建 設 業	2,737	12.2	2,604	12.0	2,322	11.2	1,792	9.3
製 造 業	3,771	16.8	3,389	15.7	2,985	14.4	2,714	14.1
第 3 次 産 業	11,244	50.1	11,538	53.3	11,793	57.1	10,649	55.5
電 気・ガ ス・水 道 業	77	0.3	86	0.4	66	0.3	55	0.3
運 輸・通 信 業	1,508	6.7	1,503	6.9	1,549	7.5	1,496	7.8
卸 売・小 売 業、飲 食 店	4,349	19.4	4,276	19.8	4,291	20.8	3,579	18.6
金 融・保 険 業	423	1.9	407	1.9	319	1.5	288	1.5
不 動 産 業	104	0.5	89	0.4	87	0.4	128	0.7
サ ー ビ ス 業	4,081	18.2	4,444	20.5	4,751	23.0	4,470	23.3
公 務	702	3.1	733	3.4	730	3.5	633	3.3
分 類 不 能	25	0.1	11	0.1	103	0.5	1,596	8.3

国勢調査

Ⅲ 国勢調査

11. 産業・年齢・男女別15歳以上就業者数

単位:人(平成22年10月1日現在)

年 齢	総数	第1次産業				第2次産業			
		総数	農業	林業	漁業	総数	鉱業・採石業 砂利採取業	建設業	製造業
総 数	19,202	2,447	2,335	5	107	4,510	4	1,792	2,714
15～19歳	243	4	4	-	-	66	-	15	51
20～24	1,007	56	49	-	7	239	-	54	185
25～29	1,447	76	68	1	7	356	-	113	243
30～34	1,619	110	101	-	9	405	-	122	283
35～39	2,034	140	131	-	9	595	-	217	378
40～44	1,808	122	110	1	11	492	-	162	330
45～49	1,965	160	157	-	3	471	-	164	307
50～54	2,114	221	214	-	7	501	-	216	285
55～59	2,385	332	323	-	9	570	1	280	289
60～64	2,138	407	390	1	16	489	1	280	208
65～69	1,066	276	262	-	14	185	1	92	92
70～74	677	237	226	2	9	78	1	40	37
75～79	436	193	189	-	4	42	-	25	17
80～84	193	85	84	-	1	15	-	9	6
85歳以上	70	28	27	-	1	6	-	3	3
男	10,968	1,513	1,419	4	90	3,290	3	1,518	1,769
15～19歳	133	3	3	-	-	55	-	15	40
20～24	535	42	35	-	7	199	-	50	149
25～29	836	57	50	1	6	272	-	100	172
30～34	961	86	78	-	8	318	-	108	210
35～39	1,188	100	92	-	8	449	-	181	268
40～44	993	77	67	1	9	355	-	136	219
45～49	1,052	95	93	-	2	306	-	137	169
50～54	1,188	138	133	-	5	353	-	187	166
55～59	1,390	189	182	-	7	403	1	233	169
60～64	1,265	241	227	1	13	351	1	239	111
65～69	622	167	156	-	11	133	-	76	57
70～74	396	137	127	1	9	58	1	32	25
75～79	267	119	115	-	4	28	-	16	12
80～84	110	47	46	-	1	7	-	6	1
85歳以上	32	15	15	-	-	3	-	2	1
女	8,234	934	916	1	17	1,220	1	274	945
15～19歳	110	1	1	-	-	11	-	-	11
20～24	472	14	14	-	-	40	-	4	36
25～29	611	19	18	-	1	84	-	13	71
30～34	658	24	23	-	1	87	-	14	73
35～39	846	40	39	-	1	146	-	36	110
40～44	815	45	43	-	2	137	-	26	111
45～49	913	65	64	-	1	165	-	27	138
50～54	926	83	81	-	2	148	-	29	119
55～59	995	143	141	-	2	167	-	47	120
60～64	873	166	163	-	3	138	-	41	97
65～69	444	109	106	-	3	52	1	16	35
70～74	281	100	99	1	-	20	-	8	12
75～79	169	74	74	-	-	14	-	9	5
80～84	83	38	38	-	-	8	-	3	5
85歳以上	38	13	12	-	1	3	-	1	2

注:総数には分類不能を含む。

(続)

年 齢		第3次産業								分類不能
		総数	電気・ガス・熱供給・水道業	情報通信業 運輸・郵便業	卸売・小売業 宿泊・飲食業	金融・保険業	不動産・ 物品賃貸業	サービス業	公務	
総 数	総 数	10,649	55	1,496	3,579	288	128	4,470	633	1,596
	15～19歳	137	1	13	88	1	1	33	-	36
	20～24	641	-	64	235	15	7	291	29	71
	25～29	917	3	145	282	26	10	401	50	98
	30～34	1,003	2	148	309	21	9	460	54	101
	35～39	1,172	4	195	366	31	16	471	89	127
	40～44	1,053	3	178	328	29	13	451	51	141
	45～49	1,202	10	203	351	46	11	520	61	132
	50～54	1,256	16	189	339	44	9	537	122	136
	55～59	1,309	16	150	431	38	11	523	140	174
	60～64	1,054	-	132	436	19	17	421	29	188
	65～69	464	-	51	194	11	10	194	4	141
	70～74	262	-	26	116	4	6	108	2	100
	75～79	112	-	1	60	3	5	41	2	89
	80～84	46	-	1	31	-	2	12	-	47
	85歳以上	21	-	-	13	-	1	7	-	15
男	総 数	5,268	52	1,159	1,605	106	76	1,806	464	897
	15～19歳	57	1	11	36	-	-	9	-	18
	20～24	261	-	41	100	8	3	88	21	33
	25～29	448	3	102	134	6	2	163	38	59
	30～34	496	1	105	152	10	5	183	40	61
	35～39	565	4	137	166	9	7	179	63	74
	40～44	481	2	134	137	11	7	158	32	80
	45～49	571	10	158	149	14	7	191	42	80
	50～54	618	15	154	137	16	6	194	96	79
	55～59	693	16	136	183	18	9	226	105	105
	60～64	574	-	111	207	8	10	218	20	99
	65～69	246	-	47	92	5	7	92	3	76
	70～74	145	-	22	54	1	6	60	2	56
	75～79	72	-	1	37	-	4	28	2	48
	80～84	30	-	-	18	-	2	10	-	26
	85歳以上	11	-	-	3	-	1	7	-	3
女	総 数	5,381	3	337	1,974	182	52	2,664	169	699
	15～19歳	80	-	2	52	1	1	24	-	18
	20～24	380	-	23	135	7	4	203	8	38
	25～29	469	-	43	148	20	8	238	12	39
	30～34	507	1	43	157	11	4	277	14	40
	35～39	607	-	58	200	22	9	292	26	53
	40～44	572	1	44	191	18	6	293	19	61
	45～49	631	-	45	202	32	4	329	19	52
	50～54	638	1	35	202	28	3	343	26	57
	55～59	616	-	14	248	20	2	297	35	69
	60～64	480	-	21	229	11	7	203	9	89
	65～69	218	-	4	102	6	3	102	1	65
	70～74	117	-	4	62	3	-	48	-	44
	75～79	40	-	-	23	3	1	13	-	41
	80～84	16	-	1	13	-	-	2	-	21
	85歳以上	10	-	-	10	-	-	-	-	12

国勢調査

IV 産業・経済

1. 産業の状況

(1) 事業所・従業者数の推移

産業大分類	平成 3年 (7月1日現在)		平成 8年 (10月1日現在)		平成 13年 (10月1日現在)	
	事業所数	従業者数	事業所数	従業者数	事業所数	従業者数
総数	2,191	15,630	2,357	17,284	2,167	15,917
農 林 漁 業	10	142	14	191	26	434
鉱 業	5	44	3	19	3	18
建 設 業	328	2,052	382	2,440	349	1,956
製 造 業	204	4,026	178	3,922	150	3,239
電気・ガス・熱供給・水道業	2	35	2	46	2	36
運 輸 ・ 通 信 業	58	862	62	844	64	928
卸 売 ・ 小 売 業、飲 食 店	1,006	4,291	1,050	4,992	935	4,716
金 融 ・ 保 険 業	22	363	36	397	33	284
不 動 産 業	18	66	33	103	34	96
サ ー ビ ス 業	507	3,219	566	3,805	540	3,682
公 務	31	530	31	525	31	528

(続)

産業大分類	平成 18年 (10月1日現在)	
	事業所数	従業者数
総数	2,007	14,975
農 林 漁 業	21	314
鉱 業	3	19
建 設 業	317	1,748
製 造 業	132	2,494
電気・ガス・熱供給・水道業	2	23
情 報 通 信 業	4	72
運 輸 業	38	712
卸 売 ・ 小 売 業	664	3,654
金 融 ・ 保 険 業	26	267
不 動 産 業	34	74
飲 食 店、宿 泊 業	203	1,089
医 療、福 祉	102	1,627
教 育、学 習 支 援 業	58	744
複 合 サ ー ビ ス 事 業	25	215
サービス業(他に分類されないもの)	349	1,259
公務(他に分類されないもの)	29	664

注:平成18年産業大分類区分変更 事業所・企業統計調査

(2) 産業(大分類)・従業者規模別事業所数及び従業者数

(平成18年10月1日現在)

産業大分類	総 数		民 営					
	事業所数	従業者数	総 数		1人～4人		5人～9人	
			事業所数	従業者数	事業所数	従業者数	事業所数	従業者数
全 産 業	2,007	14,975	1,926	13,274	1,260	2,652	330	2,145
農 林 漁 業	21	314	21	314	4	12	3	22
鉱 業	3	19	3	19	2	3	-	-
建 設 業	317	1,748	317	1,748	211	448	60	398
製 造 業	132	2,494	132	2,494	42	105	32	219
電気・ガス・熱供給・水道業	2	23	1	5	-	-	1	5
情 報 通 信 業	4	72	4	72	1	3	1	6
運 輸 業	38	712	38	712	11	29	7	46
卸 売 ・ 小 売 業	664	3,654	662	3,613	461	990	112	722
金 融 ・ 保 険 業	26	267	26	267	13	32	1	5
不 動 産 業	34	74	33	71	30	51	3	20
飲食店，宿泊業	203	1,089	203	1,089	140	323	35	219
医 療 ， 福 祉	102	1,627	87	1,291	32	76	21	140
教育，学習支援業	58	744	35	243	21	36	7	43
複 合 サ ー ビ ス 事 業	25	215	25	215	16	40	5	29
サービス業(他に分類されないもの)	349	1259	339	1121	276	504	42	271
公務(他に分類されないもの)	29	664	-	-	-	-	-	-

(続)

産業大分類	民 営							国・地方公共団体等	
	10人～19人		20人～29人		30人以上		派遣・下請 従業者のみ	事業所数	従業者数
	事業所数	従業者数	事業所数	従業者数	事業所数	従業者数			
全 産 業	193	2,666	67	1,538	75	4,273	1	81	1,701
農 林 漁 業	9	122	3	64	2	94	-	-	-
鉱 業	1	16	-	-	-	-	-	-	-
建 設 業	32	452	9	195	5	255	-	-	-
製 造 業	22	311	13	296	23	1,563	-	-	-
電気・ガス・熱供給・水道業	-	-	-	-	-	-	-	1	18
情 報 通 信 業	-	-	1	24	1	39	-	-	-
運 輸 業	7	101	6	136	7	400	-	-	-
卸 売 ・ 小 売 業	63	879	12	291	14	731	-	2	41
金 融 ・ 保 険 業	7	105	4	95	1	30	-	-	-
不 動 産 業	-	-	-	-	-	-	-	1	3
飲食店，宿泊業	15	191	8	183	5	173	-	-	-
医 療 ， 福 祉	16	202	5	113	13	760	-	15	336
教育，学習支援業	3	45	2	41	2	78	-	23	501
複 合 サ ー ビ ス 事 業	3	42	-	-	1	104	-	-	-
サービス業(他に分類されないもの)	15	200	4	100	1	46	1	10	138
公務(他に分類されないもの)	-	-	-	-	-	-	-	29	664

事業所・企業統計調査

IV 産業・経済

(3) 産業(中分類)別事業所数及び従業者数(民営)

(平成18年10月1日現在)

産業中分類		事業所数	従業者数	従業者数	
				男	女
A~R	全産業(産業を除外)	2,007	14,975	8,205	6,770
A~Q	全産業(公務を除く)	1,978	14,311	7,782	6,529
A~C	農林漁業	21	314	187	127
A	農業	21	314	187	127
01	農林	21	314	187	127
B	林業	-	-	-	-
02	林業	-	-	-	-
C	漁業	-	-	-	-
03	漁業	-	-	-	-
04	水産養殖業	-	-	-	-
D~R	非農林漁業(産業を除外)	1,986	14,661	8,018	6,643
D~Q	非農林漁業(公務を除く)	1,957	13,997	7,595	6,402
D	鉱業	3	19	15	4
05	鉱業	3	19	15	4
E	建設業	317	1,748	1,439	309
06	総合工事	114	783	630	153
07	職別工事(設備工事を除く)	149	566	485	81
08	設備工事	54	399	324	75
F	製造業	132	2,494	1,675	819
09	食品製造業	26	309	163	146
10	飲料・たばこ・飼料製造業	3	24	20	4
11	繊維工業	1	38	27	11
12	衣服・その他の繊維製品製造業	6	21	6	15
13	木材・木製品製造業(家具を除く)	5	21	16	5
14	家具・装備品製造業	4	19	11	8
15	パルプ・紙・紙加工品製造業	4	240	190	50
16	印刷・同関連	4	9	4	5
17	化学工業	4	105	63	42
18	石油製品・石炭製品製造業	-	-	-	-
19	プラスチック製品製造業	13	320	209	111
20	ゴム製品製造業	3	99	50	49
21	めし革・同製品・毛皮製造業	1	82	52	30
22	窯業・土石製品製造業	5	78	57	21
23	鉄鋼業	2	105	92	13
24	非鉄金属製造業	2	39	25	14
25	金属製品製造業	20	325	233	92
26	一般機械器具製造業	9	74	55	19
27	電気機械器具製造業	2	38	23	15
28	情報通信機械器具製造業	3	91	61	30
29	電子部品・デバイス製造業	6	389	288	101
30	輸送用機械器具製造業	1	2	1	1
31	精密機械器具製造業	1	9	3	6
32	その他の製造業	7	57	26	31
G	電気・ガス・熱供給・水道業	2	23	20	3
33	電気	1	5	4	1
34	ガス	-	-	-	-
35	熱供給	-	-	-	-
36	水道	1	18	16	2
H	情報通信業	4	72	21	51
37	通信	3	33	8	25
38	放送	-	-	-	-
39	情報サービス	1	39	13	26
40	インターネット随伴サービス	-	-	-	-
41	映像・音声・文字情報制作業	-	-	-	-
I	運輸業	38	712	628	84
42	鉄道	1	3	3	-
43	道路旅客運送業	6	164	140	24
44	道路貨物運送業	27	512	461	51
45	水運	-	-	-	-
46	航空運送業	-	-	-	-
47	倉庫	1	5	2	3
48	運輸に附帯するサービス業	3	28	22	6

(続)

産業中分類	事業所数	従業者数	従業者数	
			男	女
J卸売・小売業	664	3,654	1,753	1,901
49各種商品卸売業	-	-	-	-
50繊維・衣服等卸売業	1	3	1	2
51飲食料品卸売業	33	271	164	107
52建築材料、鉱物・金属材料等卸売業	18	89	61	28
53機械器具卸売業	16	97	73	24
54その他の卸売業	26	141	92	49
55各種商品小売業	-	-	-	-
56織物・衣服・身の回り品小売業	73	252	83	169
57飲食料品小売業	232	1,207	421	786
58自動車・自転車小売業	46	302	242	60
59家具・じゅう器・機械器具小売業	49	133	70	63
60その他の小売業	170	1,159	546	613
K金融・保険業	26	267	99	168
61銀行業	5	71	25	46
62協同組織金融業	2	32	18	14
63郵便貯金取扱機関、政府関係金融機関	-	-	-	-
64貸金業、投資業等非預金信用機関	3	10	6	4
65証券業、商品先物取引業	1	11	10	1
66補助的金融業、金融附帯業	-	-	-	-
67保険業（保険媒介代理業等を含む）	15	143	40	103
L不動産業	34	74	43	31
68不動産取引業	15	42	26	16
69不動産賃貸業・管理業	19	32	17	15
M飲食店、宿泊業	203	1,089	393	696
70一般飲食店	108	748	284	464
71遊興飲食店	76	194	45	149
72宿泊業	19	147	64	83
N医療、福祉	102	1,627	343	1,284
73医療	62	773	187	586
74保健衛生	3	22	9	13
75社会保険・社会福祉・介護事業	37	832	147	685
O教育、学習支援業	58	744	327	417
76学校教育	22	534	237	297
77その他の教育、学習支援業	36	210	90	120
P複合サービス事業	25	215	117	98
78郵便局（別掲を除く）	15	149	87	62
79協同組合（他に分類されないもの）	10	66	30	36
Qサービス業（他に分類されないもの）	349	1,259	722	537
80専門サービス業	39	175	96	79
81学術・開発研究機関	1	7	5	2
82洗濯・理容・美容・浴場業	163	334	126	208
83その他の生活関連サービス業	22	109	63	46
84娯楽業	13	171	102	69
85廃棄物処理業	5	74	55	19
86自動車整備業	40	126	97	29
87機械等修理業（別掲を除く）	10	33	29	4
88物品賃貸業	3	11	3	8
89広告業	1	8	2	6
90その他の事業サービス業	8	102	73	29
91政治・経済・文化団体	6	31	17	14
92宗教	35	69	46	23
93その他のサービス業	3	9	8	1
R公務（他に分類されないもの）	29	664	423	241
95国家公務	6	103	77	26
96地方公務	23	561	346	215

事業所・企業統計調査

IV 産業・経済

2. 農林漁業

(1) 農業の推移

単位:a(各年2月1日現在)

	農 家 数					経営耕地面積				1世帯 当たり 面積
	総数	販売農家			自給的 農家	総数	田	畑	樹園地	
		専業	兼業							
			農業主	兼業主						
平成 12	2,986	492	503	1,706	285	415,905	283,590	83,653	48,662	139.3
17	2,599	475	430	1,394	300	393,186	277,699	66,873	48,614	151.3
22	2,346	405	461	1,092	388	389,300	283,700	61,200	44,400	195.2
平和	239	45	50	109	35	37,300	18,800	4,100	14,500	175
椿海	225	35	42	116	32	35,300	29,400	5,200	600	180
中央	170	24	36	50	60	23,300	20,100	2,100	1,100	210
匝瑳	121	7	26	66	22	21,000	18,800	1,500	700	212
豊栄	143	15	31	68	29	20,300	17,800	2,300	100	178
須賀	240	41	54	109	36	39,800	27,400	5,800	6,600	194
共興	248	51	53	97	47	36,900	21,600	8,100	7,300	177
吉田	123	14	26	69	14	21,100	18,100	2,800	200	193
飯高	140	25	27	69	19	21,900	15,600	5,300	1,000	181
豊和	189	38	25	103	23	29,800	24,300	5,400	200	180
野田	220	51	45	102	22	56,800	40,300	10,600	5,900	277
栄	288	59	46	134	49	45,800	31,600	8,000	6,200	185

農(林)業センサス

(2) 農家人口及び農業従事者数(販売農家)

(各年2月1日現在)

	世帯員数				農業従事者数			
	総数	全人口 との割合	男	女	総数	全人口 との割合	男	女
平成12	12,989	30.3	6,414	6,575	7,752	18.1	4,258	3,494
17	10,536	25.0	5,203	5,333	6,529	15.5	3,641	2,888
22	8,528	21.4	4,244	4,284	5,315	13.3	2,954	2,361
平和	919	22.9	455	464	513	1.3	294	219
椿海	843	20.3	433	410	568	1.4	319	249
中央	443	7.0	220	223	290	0.7	162	128
匝瑳	448	27.8	235	213	279	0.7	159	120
豊栄	479	11.3	227	252	313	0.8	170	143
須賀	902	26.2	462	440	573	1.4	315	258
共興	867	34.1	426	441	514	1.3	286	228
吉田	461	41.0	219	242	303	0.8	162	141
飯高	501	39.2	254	247	314	0.8	179	135
豊和	705	35.8	355	350	445	1.1	250	195
野田	906	16.6	456	450	554	1.4	307	247
栄	1,054	28.5	502	552	649	1.6	351	298

農(林)業センサス

(3) 経営耕地面積規模別農家数

単位:戸(各年2月1日現在)

年	総農家数	0～29 アール	30～49 アール	50～99 アール	100～149 アール	150～199 アール	200～299 アール	300アール 以上
平成 12	2,986	276	221	787	670	440	387	205
17	2,599	312	171	617	560	350	342	247
22	2,346	399	123	500	455	284	311	274

農(林)業センサス

(4) 経営耕地種類別農家数及び面積(販売農家)

単位:戸、a(各年2月1日現在)

区分	平成12年		平成17年		平成22年	
	農家数	面積	農家数	面積	農家数	面積
総数	2,701	410,638	2,299	385,600	1,952	369,300
田	2,452	280,882	2,071	277,100	1,749	274,900
稲	2,437	272,393	2,056	272,500	1,728	270,600
稲以外	226	3,551	95	2,200	60	1,000
休耕地	312	4,938	152	2,500	160	3,300
樹園地	561	48,212	380	42,800	369	35,700
果樹園	21	506
その他	542	47,706
畑	1,971	81,544	1,474	65,600	1,255	58,700
普通畑	1,794	63,973	1,341	53,900	1,092	42,700
牧草専用地	11	306	9	500	10	800
休耕地	664	17,265	406	11,300	492	15,300

農(林)業センサス

注:農家数については重複しているため総数と合わない。

(5) 農作物の類別作付(栽培)農家数及び面積(販売農家)

単位:戸、a(各年2月1日現在)

作物名	平成12年		平成17年		平成22年	
	農家数	面積	農家数	面積	農家数	面積
稲	2,392	249,567	2,008	267,500	1,660	262,900
麦類	5	744	4	x	2	x
雑穀・豆類	407	10,210	287	6700)	135	4,000
いも類	235	4,290	191	2,700	47	800
工芸農作物	41	6,259	31	5,300	17	3,100
野菜類	409	19,104	640	21,500	394	19,877
花き・植木・種苗・苗木類	622	57,790	500	47100)	356	34,230
その他の作物	17	999	23	1,279	44	9,500

農(林)業センサス

注:)付きの数値は、一部のデータが秘匿処理されている。

IV 産業・経済

(6) 果樹の栽培農家数及び面積(販売農家)

単位:戸、a(各年2月1日現在)

年	総数		なし	かき	かんきつ類	びわ	その他
	農家数	面積	面積	面積	面積	面積	面積
平成 12	18	427	-	x	-	-	x
17	16	400)	-	x	x	…	200)
22	9	100)	…	…	…	…	…

農(林)業センサス

注:)付きの数値は、一部のデータが秘匿処理されている。

(7) 施設園芸作物別収穫農家数及び面積(販売農家)

単位:a(各年2月1日現在)

年	総数		野菜類		花き・花木類		果樹		その他	
	農家数	面積	農家数	面積	農家数	面積	農家数	面積	農家数	面積
平成 12	210	6,646	170	4,904	32	1,489	3	x	8	x
17	197	5,600	153	4,600	42	1,000)	1	x	1	x
22	164	x	124	2,977	34	1,330	1	x	6	59

注:)付きの数値は、一部のデータが秘匿処理されている。

農(林)業センサス

(8) 家畜飼養農家数及び頭羽数(販売農家)

(各年2月1日現在)

年	乳用牛		肉用牛		豚		採卵鶏		ブロイラー	
	農家数	頭数	農家数	頭数	農家数	頭数	農家数	羽数	農家数	羽数
平成 12	27	1,071)	33	5,187	41	19,358	13	333,300)	1	x
17	24	843)	20	6,672	26	15,081	13	426,200)	1	x
22	20	1,117	14	1,102	19	12,599	10	215,600	-	-

注:)付きの数値は、一部のデータが秘匿処理されている。

農(林)業センサス

(9) 農地転用の推移

単位:a

年度	総数				住宅用地		工場等用地	
	件数	面積			件数	面積	件数	面積
		計	うち田	うち畑				
平成 18	74	503	130	373	46	149	-	-
19	55	416	49	367	33	139	-	-
20	46	341	110	231	17	49	-	-
21	94	460	147	313	40	203	-	-
22	44	265	95	170	25	92	-	-
23	72	344	144	200	44	97	-	-

(続)

年度	学校用地		公園・運動場等用地		鉄道・道路・水道用地		その他	
	件数	面積	件数	面積	件数	面積	件数	面積
平成 18	-	-	-	-	2	2	26	352
19	-	-	-	-	-	-	22	277
20	-	-	-	-	-	-	29	292
21	-	-	-	-	-	-	54	257
22	-	-	-	-	-	-	19	173
23	-	-	-	-	-	-	28	247

農業委員会

(10) 農業粗生産額

単位:百万円、%(各年2月1日現在)

区 分		平成16年		平成17年		平成18年	
		実額	構成比	実額	構成比	実額	構成比
総 数		13,270	100.0	14,270	100.0	14,090	100.0
耕 種	小 計	9,310	70.2	9,330	65.4	9,100	64.7
	米	4,020	30.3	4,070	28.5	3,620	25.7
	麦 類	-	-	-	-	-	-
	雑 穀 ・ 豆 類	120	0.9	110	0.8	110	0.8
	い も 類	120	0.9	110	0.8	100	0.7
	野 菜	2,570	19.4	2,550	17.9	2,570	18.3
	果 実	-	-	-	-	-	-
	花 き	310	2.3	360	2.5	340	2.4
	工 作 物	250	1.9	180	1.3	160	1.1
	種 苗 ・ 苗 木 類 ・ その他	1,920	14.5	1,950	13.7	2,200	15.7
養 蚕		-	-	-	-	-	-
畜 産	小 計	3,950	29.8	4,940	34.6	4,960	35.3
	肉 用 牛	480	3.6	490	3.4	440	3.2
	乳 用 牛	500	...	470	...	730	5.1
	(うち 生 乳)	450	...	420	...	660	4.7
	豚	690	...	1,020	...	1,620	11.6
	に わ と り	1,280	...	2,030	...	2,160	15.4
	(うち 鶏 卵)	1,281	...	2,020	...	2,080	14.8
その他畜産物	X	X	X	X	-	-	

注1:)付数字は一部が秘匿処理されている。

千葉県生産農業所得統計

注2:平成18年度で統計終了。

IV 産業・経済

(11) 林野面積

単位:ha、%

区 分		平成12年		平成17年		平成22年	
		面積	構成比	面積	構成比	面積	構成比
総 数		1,761	100.0	1,490	100.0	1,501	100.0
林野面積	国 有	3	0.2	-	-	-	-
	公 有	128	7.3	115	7.7	115	7.7
	私 有	1,630	92.6	1,375	92.3	1,386	92.3
	現況森林面積	1,761	100.0	1,490	100.0	1,488	99.1
総 数		1,493	100.0	1,483	100.0	1,478	100.0
森林面積	立 木 地	1,318	88.3	1,283	86.5	1,297	87.8
	うち人工林	638	42.7	631	42.5	646	43.7
	竹 林	44	2.9	43	2.9	43	2.9
	そ の 他	132	8.8	157	10.6	138	9.3

注1:森林面積は、森林計画内面積のため林野面積と一致しない。 農林業センサス

注2:調査基準日 平成12年…8月1日、平成17年・平成22年…2月1日現在 千葉県森林・林業統計

(12) 水産業

(各年11月2日現在)

区 分		平成5年	平成10年	平成15年	平成20年
組織別経営体数	総 数	37	42	39	41
	個 人	37	42	37	38
	団 体	-	-	2	3
漁船隻数・トン数	総隻数	52	59	57	64
	船外機付船隻数	-	2	1	3
	動力船隻数	52	57	56	61
	動力船トン数	486.48	470.13	472.25	…
漁業種類別経営体数	総 数	37	42	39	41
	底びき網	13	31	22	25
	船びき網	7	2	6	4
	まき網	3	3	3	3
	刺 網	2	2	1	2
	釣	-	2	7	4
	採 貝	12	2	-	3

漁業センサス

(13) ふれあいパーク八日市場利用状況

年 度	開館日数	入場者総数	利用者総数	利 用 者 数		
				農特産物 コーナー	郷土料理 れすとらん「里の香」	植木見本園
平成 15	353	1,205,637	482,255	292,644	145,873	43,738
16	353	1,245,563	498,188	308,413	144,655	45,120
17	355	1,238,185	495,238	310,910	139,792	44,536
18	355	1,266,386	506,521	323,070	136,048	47,403
19	356	1,290,070	515,079	338,165	130,477	46,437
20	354	1,251,888	500,720	332,251	123,277	45,192
21	355	1,034,695	484,370	324,030	117,549	42,791
22	358	954,977	446,255	302,564	107,167	36,524
23	364	915,734	427,914	298,581	87,634	41,699

注:平成21年度から入場者総数の算出方法を変更

ふれあいパーク八日市場

IV 産業・経済

3. 工業

(1) 工業の推移

単位：万円(各年12月31日現在)

年	事業所数	従業者数	製造品出荷額等	生産額	現金給与総額	原材料使用額等	付加価値額
平成 11	113	3,323	6,253,872	6,259,538	1,208,802	3,497,529	2,446,470
12	106	3,139	6,361,018	6,379,234	1,152,988	3,684,897	2,403,044
13	106	3,023	5,854,537	5,849,697	1,060,312	3,323,024	2,275,257
14	97	2,631	4,951,218	4,951,202	966,865	2,644,895	2,075,185
15	94	2,391	5,220,590	5,247,182	824,838	3,001,450	2,027,877
16	92	2,316	5,452,617	5,472,566	799,559	3,203,728	2,046,492
17	97	2,219	5,075,360	5,100,522	809,482	2,989,810	1,912,597
18	94	2,523	6,048,323	6,072,500	920,504	3,644,651	2,164,446
19	92	2,600	6,248,606	6,178,901	942,949	3,760,333	2,230,877
20	91	2,523	6,203,746	6,171,830	967,314	3,912,339	2,047,182
21	89	2,366	4,933,176	4,786,828	830,067	2,884,287	1,681,913
22	88	2,370	5,184,209	5,147,813	824,563	3,019,216	1,908,911

注：3人以下の事業所は除く。

工業統計調査

(2) 従事者規模別事業所数及び従業者数

単位：%(各年12月31日現在)

従事者規模	平成20年				平成21年				平成22年			
	事業所数		従業者数		事業所数		従業者数		事業所数		従業者数	
		構成比		構成比		構成比		構成比		構成比		構成比
総数	91	100.0	2,523	100.0	89	100.0	2,366	100.0	88	100.0	2,370	100.0
4人～9人	35	38.5	208	8.2	35	39.3	211	8.9	37	42.0	228	9.6
10人～19人	20	22.0	279	11.1	21	23.6	301	12.7	17	19.3	246	10.4
20人～29人	14	15.4	335	13.3	13	14.6	319	13.5	13	14.8	310	13.1
30人～49人	6	6.6	223	8.8	6	6.7	225	9.5	9	10.2	346	14.6
50人～99人	10	11.0	620	24.6	8	9.0	523	22.1	7	8.0	532	22.4
100人～199人	6	6.6	858	34.0	6	6.7	787	33.3	5	5.7	708	29.9
200人～299人	-	-	-	-	-	-	-	-	-	-	-	-
300人～499人	-	-	-	-	-	-	-	-	-	-	-	-
500人～	-	-	-	-	-	-	-	-	-	-	-	-

注：3人以下の事業所は除く。

工業統計調査

(3) 産業分類別事業所数及び従事者数

単位：％(各年12月31日現在)

産業分類	平成20年		平成21年		平成22年								
	事業所数	従業者数	事業所数	従業者数	事業所数		従業者数						
					構成比		常用労働者		個人事業主・家族従業者		構成比		
							男	女	男	女			
総数	91	2,523	89	4,007	88	100.0	2,370	1,461	882	17	10	100.0	
09 食料品	22	496	21	706	20	22.7	484	163	307	9	5	20.4	
10 飲料・たばこ	-	-	-	-	-	-	-	-	-	-	-	-	
11 繊維	1	X	1	X	1	1.1	X	X	X	-	-	X	
12 木材・木製品	3	20	2	X	3	3.4	20	16	4	-	-	0.8	
13 家具・装備品	2	X	3	20	2	2.3	X	X	X	-	-	X	
14 パルプ・紙	-	-	-	-	-	-	-	-	-	-	-	-	
15 印刷	1	X	1	X	1	1.1	X	X	X	X	-	X	
16 化学	3	105	3	167	2	2.3	X	X	X	-	-	X	
17 石油・石炭	-	-	-	-	-	-	-	-	-	-	-	-	
18 プラスチック	12	523	12	882	12	13.6	511	356	155	-	-	21.6	
19 ゴム	2	X	3	107	3	3.4	120	54	66	-	-	5.1	
20 なめし革	1	X	1	X	1	1.1	X	X	X	-	-	X	
21 窯業・土石	5	100	4	176	4	4.5	93	78	14	1	-	3.9	
22 鉄鋼	3	121	3	214	3	3.4	108	92	16	-	-	4.6	
23 非鉄	1	X	1	X	1	1.1	X	X	X	-	-	X	
24 金属製品	11	168	12	313	12	13.6	163	126	31	4	2	6.9	
25 はん用機械	3	126	2	X	2	2.3	X	X	X	-	-	X	
26 生産用機械	5	50	5	76	6	6.8	44	30	14	-	-	1.9	
27 業務用機械	2	X	2	X	2	2.3	X	X	X	-	X	X	
28 電子・デバイス	5	433	6	621	5	5.7	365	256	109	-	-	15.4	
29 電気機械	3	69	3	117	3	3.4	66	45	21	-	-	2.8	
30 情報通信機械	4	32	2	X	3	3.4	28	18	10	-	-	1.2	
31 輸送用機械	-	-	-	-	-	-	-	-	-	-	-	-	
32 その他	2	X	2	X	2	2.3	X	X	X	X	X	X	

注1:3人以下の事業所は除く。

工業統計調査

注2:平成20年日本標準産業分類変更

IV 産業・経済

4. 商業

(1) 商業の推移

単位:万円

年	分類	商店数	従業者数	年間商品販売額
平成 11	総数	743	3,484	8,956,793
	卸売	112	749	4,220,381
	小売	631	2,735	4,736,412
14	総数	691	3,482	7,690,199
	卸売	104	682	3,303,998
	小売	587	2,800	4,386,201
16	総数	685	3,784	7,221,240
	卸売	102	658	2,931,693
	小売	583	3,126	4,289,547
19	総数	597	3,328	8,370,320
	卸売	92	613	4,076,116
	小売	505	2,715	4,294,204

注:調査期日 平成11年…7月1日、平成14・16・19年…6月1日現在

商業統計調査

(2) 産業分類別商店数(従業者規模別)及び従業者数

単位:店、人(平成19年6月1日現在)

産 業 分 類	事業所数	1~4人	5~9人	10~29人	30~49人	50人以上	従業者数	年間商品 販売額
総 数	597	422	94	69	8	4	3,328	8,370,320
卸 売 業 計	92	53	22	15	0	2	613	4,076,116
491 各 種 商 品	-	-	-	-	-	-	-	-
501 織 維 品	-	-	-	-	-	-	-	-
502 衣 服 ・ 身 の 回 り 品	1	1	-	-	-	-	X	X
511 農 畜 産 物 ・ 水 産 物	29	15	5	8	-	1	242	1,129,681
512 食 料 ・ 飲 料	10	7	2	1	-	-	39	39,856
521 建 築 材 料	14	7	6	1	-	-	72	611,676
522 化 学 製 品	1	-	1	-	-	-	X	X
523 鋳 物 ・ 金 属 材 料	-	-	-	-	-	-	-	-
524 再 生 資 源	5	4	1	-	-	-	16	27,555
531 一 般 機 械 器 具	2	2	-	-	-	-	X	X
532 自 動 車	8	3	3	2	-	-	48	127,461
533 電 気 機 械 器 具	1	-	1	-	-	-	X	X
539 そ の 他 の 機 械 器 具	-	-	-	-	-	-	-	-
541 家 具 ・ 建 具 ・ じ ゅ う 器 等	1	1	-	-	-	-	X	X
542 医 薬 品 ・ 化 粧 品 等	2	-	1	-	-	1	X	X
549 他 に 分 類 さ れ な い 卸 売 業	18	13	2	3	-	-	92	308,537
小 売 業 計	505	369	72	54	8	2	2,715	4,294,204
551 百 貨 店	-	-	-	-	-	-	-	-
559 そ の 他 の 各 種 商 品	3	3	-	-	-	-	5	4,232
561 呉 服 ・ 服 地 ・ 寝 具	10	8	2	-	-	-	29	30,895
562 男 子 服	13	10	3	-	-	-	43	56,596
563 婦 人 ・ 子 供 服	26	22	2	2	-	-	103	104,649
564 靴 ・ 履 物	7	7	-	-	-	-	12	12,981
569 そ の 他 の 織 物 ・ 衣 服 ・ 身 の 回 り 品	15	13	-	2	-	-	55	72,768
571 各 種 食 料 品	16	11	1	2	2	-	127	266,959
572 酒	12	11	-	1	-	-	33	96,460
573 食 肉	6	4	1	1	-	-	29	21,748
574 鮮 魚	56	55	1	-	-	-	111	69,961
575 野 菜 ・ 果 実	7	5	2	-	-	-	20	16,121
576 菓 子 ・ パ ン	30	21	6	3	-	-	143	59,362
577 米 穀 類	5	5	-	-	-	-	10	2,744
579 そ の 他 の 飲 食 料 品	65	39	7	17	1	1	571	726,262
581 自 動 車	31	16	7	7	1	-	245	737,294
582 自 転 車	5	5	-	-	-	-	7	1,624
591 家 具 ・ 建 具 ・ 畳	15	14	1	-	-	-	31	21,640
592 機 械 器 具	17	13	3	1	-	-	67	118,710
599 そ の 他 の じ ゅ う 器	8	6	2	-	-	-	29	20,382
601 医 薬 品 ・ 化 粧 品	24	16	4	4	-	-	112	223,997
602 農 耕 用 品	20	10	6	4	-	-	125	330,104
603 燃 料	39	23	12	4	-	-	202	611,898
604 書 籍 ・ 文 房 具	9	2	2	2	3	-	181	104,170
605 スポーツ用品・玩具・娯楽用品・楽器	14	10	2	2	-	-	55	66,582
606 写 真 機 ・ 写 真 材 料	-	-	-	-	-	-	-	-
607 時 計 ・ 眼 鏡 ・ 光 学 機 械	8	6	2	-	-	-	31	39,294
609 他 に 分 類 さ れ な い 小 売 業	44	34	6	2	1	1	339	476,771

商業統計調査

IV 産業・経済

5. 労働

(1) シルバー人材センター活動状況

単位:人、件、円

年度	会員登録者数			業務受託件数	就業延人員	契約金額
	総数	男	女			
平成 14	280	153	127	2,636	24,554	118,671,442
15	287	163	124	2,641	27,406	130,762,746
16	295	163	132	2,689	29,451	142,901,892
17	289	162	127	2,659	28,656	133,655,125
18	279	158	121	2,819	29,931	137,601,413
19	271	146	125	2,911	29,207	135,914,641
20	250	131	119	2,864	27,640	125,109,117
21	248	126	122	2,771	27,594	124,139,380
22	270	145	125	2,841	28,842	128,889,221
23	257	142	115	2,821	27,934	123,341,441

シルバー人材センター

(2) 勤労青少年ホーム利用状況

区 分	平成18年度	平成19年度	平成20年度	平成21年度	平成22年度	平成23年度	
総数(人)	17,948	20,610	18,864	20,007	20,102	20,524	
男	8,127	8,608	7,555	7,724	7,985	8,197	
女	9,821	12,002	11,309	12,283	12,117	12,327	
利用者	一 般	13,809	15,584	14,632	14,159	13,154	12,525
	小 学 生	1,435	2,929	2,208	2,896	4,818	5,839
	中高大学生	2,704	2,097	2,024	2,952	2,130	2,160
有料件数(件)	325	299	374	466	411	373	
使用料(円)	430,560	350,285	323,935	351,285	289,950	359,120	
開館日数	291	290	291	290	290	293	

産業振興課

(3) 野外活動施設利用状況

単位:人

区分	平成17年度	平成18年度	平成19年度	平成20年度	平成21年度	平成22年度	平成23年度	
総数	11,843	12,631	10,859	13,029	11,747	10,538	8,216	
男	636	6,530	5,824	6,755	6,346	5,692	4,477	
女	5,607	6,101	5,035	6,274	5,401	4,846	3,739	
センターハウス休憩室	計	871	714	841	1,379	1,029	552	349
	男	540	431	463	733	489	275	173
	女	331	283	378	646	540	277	176
テニスコート(4面)	計	2,022	1,739	1,779	1,722	1,661	1,265	1,305
	男	1,226	1,024	1,108	1,151	1,096	822	822
	女	796	715	671	571	565	443	483
デイキャンプ場	計	1,367	1,600	1,409	1,420	1,231	1,260	1,152
	男	745	853	772	729	600	691	646
	女	622	747	637	691	631	569	506
多目的広場	計	4,629	5,157	4,598	5,260	4,396	5,137	5,002
	男	2,203	2,515	2,260	2,474	2,196	2,598	2,536
	女	2,426	2,642	2,338	2,786	2,200	2,539	2,466
ローラースケート場	計	91	137	168	129	105	75	0
	男	48	52	83	51	41	39	0
	女	43	85	85	78	64	36	0
トリム広場	計	1,005	1,181	741	1,220	1,340	938	204
	男	530	599	420	646	798	534	150
	女	475	582	321	574	542	404	54
体力測定広場	計	1,005	1,181	741	1,172	1,340	938	204
	男	530	599	420	607	798	534	150
	女	475	582	321	565	542	404	54
自然観察園	計	853	922	582	727	645	373	0
	男	414	457	298	364	328	199	0
	女	439	465	284	363	317	174	0
利用者	一般	7,520	7,660	7,042	7,874	7,823	7,583	6,719
	小学生	2,549	3,725	2,710	3,380	3,178	1,919	762
	中・高・大学生	1,774	1,246	1,107	1,775	746	1,036	735
有料件数(件)		466	406	461	463	424	387	52
使用料(円)		500,450	383,280	478,220	379,940	394,230	244,270	28,500
開館日数		292	292	293	292	292	292	293

注1:テニスコートは、平成23年度から2面のみの利用。

産業振興課

平成23年4月6日～平成24年1月4日は使用料免除のため有料件数が減少。

注2:ローラースケート場、自然観察園は平成23年3月12日から閉鎖。

6.消費生活相談

単位:件

年度	総数	店舗購入	訪問販売	通信販売	マルチ・マルチ まがい	電話勧誘販売	ネガティブ・ オプション	その他 無店舗	不明・ 無関係
平成 16	101	9	6	75	-	9	-	1	1
17	87	22	27	28	-	8	1	-	1
18	69	7	42	9	1	5	-	1	4
19	45	16	14	11	1	3	-	-	-
20	39	25	3	3	1	4	-	1	2
21	34	15	3	11	-	-	-	1	4
22	52	19	13	6	0	2	0	1	11
23	86	25	13	15	1	11	0	3	18

注:マルチとは、連鎖販売取引。ネガティブオプションとは、送りつけ商法。

産業振興課

V 建設

1. 道路

(1) 国・県道

単位:m、%、㎡(平成24年4月1日現在)

区分	路線名	実延長	舗装済延長		改良済延長		橋数	歩道延長	道路面積	道路敷面積
				舗装率		改良率				
国道	計	15,447	15,447	100.0	15,447	100.0	6	14,806	195,265	238,494
	126号	9,002	9,002	100.0	9,002	100.0	2	8,603	116,248	127,871
	296号	6,445	6,445	100.0	6,445	100.0	4	6,203	79,017	110,623
主要地方道	計	45,301	45,301	100.0	44,894	99.1	20	24,699	384,152	534,692
	佐原・八日市場線	8,546	8,546	100.0	8,546	100.0	1	5,301	76,967	107,031
	飯岡・一宮線	7,874	7,874	100.0	7,874	100.0	4	2,261	65,069	91,096
	八日市場八街線	2,996	2,996	100.0	2,996	100.0	1	2,216	29,702	41,583
	八日市場八街線(旧道)	546	546	100.0	546	100.0	-	223	4,236	5,930
	八日市場・野栄線	6,623	6,623	100.0	6,623	100.0	3	2,269	55,073	77,102
	八日市場・野栄線(新道)	4,582	4,582	100.0	4,582	100.0	4	4,582	35,168	49,235
	八日市場・栄線	5,676	5,676	100.0	5,676	100.0	3	4,375	50,359	68,108
	佐原・椿海線	1,856	1,856	100.0	1,856	100.0	3	1,300	16,403	22,963
多古・笹本線	6,602	6,602	100.0	6,195	93.8	1	2,172	51,175	71,644	
一般県道	計	31,660	31,660	100.0	30,578	96.6	8	8,794	243,923	341,484
	八日市場・井戸野・旭線	5,591	5,591	100.0	5,591	100.0	4	974	41,585	58,219
	八日市場・佐倉線	5,920	5,920	100.0	5,666	95.7	-	968	42,302	59,220
	横芝停車場・吉田線	1,554	1,554	100.0	1,363	87.7	-	1,162	14,509	20,311
	八日市場・山田線	5,539	5,539	100.0	5,539	100.0	-	965	42,660	59,722
	飯岡・片貝線	8,114	8,114	100.0	7,477	92.1	3	3,255	63,620	89,066
	八日市場・停車場線	85	85	100.0	85	100.0	-	85	1,419	1,987
平和・共興線	4,857	4,857	100.0	4,857	100.0	1	1,385	37,828	52,959	

千葉県海匠土木事務所

(2) 市道

単位:m、%(各年3月31日現在)

区 分	平成17年	平成18年	平成19年	平成20年	平成21年	平成22年	平成23年	平成24年	
総数	実延長	907,420	907,946	913,549	914,810	913,815	913,914	916,424	917,050
	舗装済延長	666,340	668,813	682,221	684,529	692,112	694,899	698,652	699,040
	舗装率	73.4	73.7	74.7	74.8	75.7	76.0	76.2	76.2
	改良済延長	502,587	503,985	509,085	510,518	509,935	511,500	513,844	516,332
	改良率	55.4	55.5	55.7	55.8	55.8	56.0	56.1	56.3
	路線数	2,382	2,384	2,397	2,398	2,399	2,400	2,426	2,429
一級	実延長	54,409	54,411	54,637	54,998	54,994	54,998	53,820	53,812
	舗装済延長	53,057	53,058	53,285	53,605	53,642	53,645	53,182	53,174
	舗装率	97.5	97.5	97.5	97.5	97.5	97.5	98.8	98.8
	改良済延長	51,709	51,746	51,979	52,341	52,336	52,340	51,217	51,216
	改良率	95.0	95.1	95.1	95.2	95.2	95.2	95.2	95.2
	路線数	31	31	32	32	32	32	32	32
二級	実延長	50,440	50,441	50,438	50,438	50,453	50,459	50,459	50,461
	舗装済延長	50,440	50,441	50,264	50,264	50,453	50,459	50,459	50,461
	舗装率	100	100	99.7	99.7	100.0	100.0	100.0	100.0
	改良済延長	46,124	46,063	46,298	46,298	46,313	46,332	46,332	46,295
	改良率	91.4	91.3	91.8	91.8	91.8	91.8	91.8	91.7
	路線数	34	34	34	34	34	34	34	34
その他	実延長	802,571	803,094	808,474	809,374	808,368	808,457	812,145	812,777
	舗装済延長	562,843	565,314	578,672	580,660	588,017	590,795	595,011	595,405
	舗装率	70.1	70.4	71.6	71.7	72.7	73.1	73.3	73.3
	改良済延長	404,754	406,176	410,808	411,879	411,286	412,828	416,295	418,821
	改良率	50.4	50.6	50.8	50.9	50.9	51.1	51.3	51.5
	路線数	2,317	2,319	2,331	2,332	2,333	2,334	2,360	2,363

建設課

V 建設

2. 河川の状況

単位:m (平成24年3月31日現在)

区分	水系名	河川名	区 域		延長
			上 流 端	下流端	
2 級	栗山川	借当川	左岸 匝瑳市長岡字高塚140-4地先 右岸 匝瑳市飯高字大部田232-1地先 県道佐原八日市場線境橋下流端	栗山川への 合流点	5,000
	新 川	新 川	左岸 香取郡東庄町大字大久保字向田 右岸 同字竹の下 町道11号線無名橋	匝瑳市 長谷浜で 海に至る	20,418
準用河川	栗山川	境 川	左岸 匝瑳市大浦字竹の下1751 右岸 匝瑳市大浦字竹の下1784-2	借当川へ 接続	1,445

千葉県海匝土木事務所、建設課

3. 急傾斜地崩壊危険区域

単位: m² (平成24年3月31日現在)

区域名	所在地	面積	指定年月日及び告示番号
久 方	匝瑳市久方	21,562.95	昭和 47. 9.26 告示 661号
飯 塚	匝瑳市飯塚	11,602.33	昭和 53.10.31 告示 877号
入 山 崎	匝瑳市入山崎	94,626.50	昭和 61.11.21 告示 1081号
飯 塚 の 2	匝瑳市飯塚	10,098.80	平成 2. 3.20 告示 202号
江 川	匝瑳市吉田 うち	37,015.68	平成 2.10. 5 告示 791号
		14,245.53	平成 14.10. 8 告示 757号
大 堀	匝瑳市大堀	41,440.88	平成 3.10. 8 告示 857号
大 堀 3	匝瑳市大堀	23,194.11	平成 11. 5.25 告示 540号
八 重 崎 2	匝瑳市八重崎	17,835.60	平成 12. 9.26 告示 676号
豊 和 2	匝瑳市大寺	1,715.00	平成 12.12. 8 告示 851号
豊 和 3	匝瑳市大寺	2,357.88	平成 18.4. 28 告示 465号

千葉県海匝土木事務所

4. 都市計画区域の状況

(1) 都市計画区域及び用途区域の指定状況

単位:ha

決定(変更)年月日	昭 30. 3.17	昭 56.10. 9	昭 59. 1.31	昭 62. 9.29
都市計画区域面積	5,691	5,689		
用途地域面積			366	371

都市整備課

(2) 用途地域面積

単位:ha(平成24年4月1日現在)

用途の種類	面積	建築物の延べ面積の 敷地面積に対する割合	建築物の建築面積の 敷地面積に対する割合
第一種低層住居専用地域	約 25	10/10以下	5/10以下
第二種低層住居専用地域	約 7.7	10/10以下	5/10以下
第一種中高層住居専用地域	約 20	10/10以下	5/10以下
	約 67	20/10以下	6/10以下
	計約 87		
第二種中高層住居専用地域	約 4.8	20/10以下	6/10以下
第一種住居地域	約 88	20/10以下	6/10以下
第二種住居地域	約 47	20/10以下	6/10以下
準住居地域	約 18	20/10以下	6/10以下
近隣商業地域	約 8	20/10以下	8/10以下
商業地域	約 9	40/10以下	8/10以下
準工業地域	約 36	20/10以下	6/10以下
工業地域	約 40	20/10以下	6/10以下
合計	約 371		

都市整備課

V 建設

5. 公園

(1) 都市公園

単位: m²(平成24年4月1日現在)

名称	所在地	設置年月日	面積	備考
総数	12 公園		133,263.58	
若潮公園	若潮町2-1	昭 51. 4. 1	2,591.19	街区公園
天神山下公園	八日市場イ2330	昭 55. 2. 1	1,476.28	〃
椿海公園	椿969-1	昭 56. 6.26	2,824.83	〃
みどり平西公園	みどり平1-2	昭 57.11. 9	1,411.11	〃
みどり平中公園	みどり平9-2	昭 57.11. 9	400.45	〃
みどり平東公園	みどり平13-2	昭 57.11. 9	10,790.92	近隣公園
山桑公園	山桑125	昭 59. 9.30	32,931.00	〃
平和東公園	平木1487	平 元. 4. 1	6,374.79	街区公園
小舟内公園	蕪里139-27	平 4.10. 5	130.00	〃
鈴歌公園	飯倉台37-1	平 4.10. 5	7,563.22	〃
平台公園	飯倉台17	平 4.10. 5	3,246.91	〃
天神山公園	八日市場イ2291	平 15. 4. 1	63,522.88	地区公園

都市整備課

(2) 児童遊園

単位: m²(平成24年4月1日現在)

名称	所在地	設置年月日	面積	備考
総数	12 公園		11,876	
市立砂原児童遊園	八日市場イ2658	昭 45. 9.28	985	面積は社会福祉施設調査表による
市立つばき団地児童遊園	椿1663-5	昭 45. 9.28	970	〃
市立すみれ団地児童遊園	上谷中288-4	昭 46. 6.21	500	〃
市立飯高児童遊園	小高248-2	昭 55. 3.31	715	〃
市立平和児童遊園	東谷499	昭 56. 3.27	1,689	〃
市立時曾根児童遊園	時曾根588	昭 57. 3.10	466	面積は実測による
市立いいぐら団地児童遊園	飯倉1365	昭 58. 6.22	857	面積は社会福祉施設調査表による
市立かしこね児童遊園	平木951	昭 58.12.19	1,379	面積は実測による
市立かぶざと児童遊園	蕪里2098-2	昭 61. 3.15	1,275	〃
市立大堀児童遊園	大堀835-1	昭 63. 3.25	705	〃
市立豊栄児童遊園	飯倉1628-1	平 13. 3.26	1,607	〃
市立今泉浜児童遊園	今泉8571-2	昭 52. 4. 1	728	

都市整備課

(3) 都市公園以外の公園

単位: m²(平成24年4月1日現在)

名 称	所在地	設置年月日	面積	備 考
野栄ふれあい公園	今泉363	平 17.10.1	52,648	

都市整備課

(4) 赤い羽根子供の遊び場

単位: m²(平成24年4月1日現在)

名 称	所在地	設置年月日	面積	備 考
総 数	5 遊び場			
水 神 町	椿海 春海14	昭 42.10.10	590	
仲 台	飯高 飯高520(区民館)	昭 51. 3	231	
下 富 谷	中央 八日市場ニ387	昭 55. 4	1,194	
笹 曾 根	須賀 高野1808(コミュニティセンター)	昭 57. 4. 2	約 200	
宮 本	匝瑳 宮本197-1(コミュニティセンター)	昭 61. 2	565	

社会福祉協議会

V 建設

6. 建物

(1) 木造家屋

単位:㎡(各年1月1日現在)

種類	平成21年		平成22年		平成23年		平成24年	
	棟数	床面積	棟数	床面積	棟数	床面積	棟数	床面積
総数	26,736	2,151,780	26,791	2,160,114	26,771	2,159,724	26,749	2,163,847
専用住宅	12,814	1,438,852	12,856	1,448,037	12,875	1,453,448	12,914	1,459,726
共同住宅・寄宿舍	181	37,190	182	37,391	181	38,681	182	38,678
併用住宅	1,119	124,926	1,113	124,526	1,103	123,007	1,090	121,591
うち住宅部分	1,119	111,442	1,113	110,832	1,103	109,394	1,090	107,975
うちその他の用の部分	1,119	13,484	1,113	13,694	1,103	13,613	1,090	13,616
農家住宅	516	55,217	512	54,729	508	54,264	503	53,778
旅館・料亭・ホテル	39	7,847	39	7,846	39	7,847	39	7,846
事務所・銀行・店舗	421	35,616	421	35,771	423	35,816	421	36,054
劇場・病院	19	2,587	18	2,430	18	2,106	18	2,105
公衆浴場	2	145	2	144	2	145	2	144
工場・倉庫	625	46,326	618	45,853	615	45,750	614	45,784
土蔵	123	5,623	122	5,584	122	5,584	121	5,504
附属家	10,877	397,451	10,908	397,803	10,885	393,076	10,845	392,637

固定資産概要調書

(2) 木造以外の家屋

<種類別>

単位:㎡(各年1月1日現在)

区分	平成21年		平成22年		平成23年		平成24年	
	棟数	床面積	棟数	床面積	棟数	床面積	棟数	床面積
総数	4,648	910,965	4,701	913,856	4,763	916,555	4,785	923,637
事務所・店舗・百貨店・銀行	438	176,838	437	176,052	435	173,950	435	177,624
住宅・アパート	880	151,371	886	152,862	889	153,334	885	153,010
病院・ホテル	22	18,433	22	18,433	22	18,701	22	18,701
工場・倉庫・市場	1,065	400,573	1,085	402,576	1,105	405,152	1,112	408,224
その他	2,243	163,750	2,271	163,933	2,312	165,418	2,331	166,078

<構造別>

区分	平成21年		平成22年		平成23年		平成24年	
	棟数	床面積	棟数	床面積	棟数	床面積	棟数	床面積
総数	4,648	910,965	4,701	913,856	4,763	916,555	4,785	923,637
鉄骨鉄筋コンクリート造	18	13,911	18	13,911	18	13,911	18	13,911
鉄筋コンクリート造	190	67,754	192	67,978	195	67,116	196	67,269
鉄骨造	1,986	649,077	2,015	651,006	2,035	652,538	2,049	659,689
軽量鉄骨造	1,796	166,702	1,822	167,457	1,864	169,629	1,871	169,463
れんがコンクリートブロック造	658	13,521	654	13,504	651	13,361	651	13,305
その他	-	-	-	-	-	-	-	-

固定資産概要調書

7. 建築確認申請状況

単位:件

地 区	平成20年度	平成21年度	平成22年度	平成23年度
総数	114	108	125	137
中央	30	27	29	40
豊栄	14	12	26	12
須賀	11	15	12	18
匝瑳	4	4	2	2
豊和	2	0	0	1
吉田	-	0	1	1
飯高	1	0	1	0
共興	10	10	14	11
平和	14	15	14	24
椿海	15	17	21	25
野田	7	7	4	2
栄	6	1	1	1

注:豊和、吉田、飯高、野田、栄については、都市計画区域外のため、
建築確認申請を必要としない建築物がある。

都市整備課

8. 市営住宅設置状況

単位:戸(平成24年4月1日現在)

名称	所在地	戸 数	建設年度
新 つ ば き 団 地	椿1664-5	30	平成14
つ ば き 団 地	椿1664-5	28	昭和39~41
す み れ 団 地	上谷中288-4	77	昭和42~45
い い ぐ ら 団 地	飯倉1365	100	昭和46~50
丸 の 内 団 地	野手1185-1	3	昭和45
高 松 団 地	堀川5652	3	昭和44~45

都市整備課

VI 運輸・通信

1. JR駅1日平均乗車人員の推移

単位:人

区	分	平成18年度	平成19年度	平成20年度	平成21年度	平成22年度
八日市場駅	計	2,104	2,070	2,039	2,038	1,947
	普通	575	577	550	536	501
	定期	1,529	1,493	1,489	1,502	1,446
飯倉駅	計	449	…	…	…	…
	普通	43	…	…	…	…
	定期	406	…	…	…	…

千葉県統計年鑑

2. 市内循環バス利用状況

単位:人

年度	総数	1日当たり	1便当たり
平成 15	91,355	249.6	10.0
16	88,801	243.3	9.7
17	90,297	247.4	9.6
18	113,272	310.3	10.3
19	105,321	287.8	9.6
20	108,353	296.9	9.9
21	72,955	301.5	8.4
22	70,714	272.0	7.6
23	73,054	247.6	6.9

環境生活課

注1:保護者同伴の未就学児は含まれていない。

注2:平成18年2月1日から野田・栄循環の運行を開始。

3. 郵便施設数

(各年3月31日現在)

年	郵便局			郵便切手 収入印紙 売りさばき所	郵便ポスト
	総数	普通局	特定局		
平成 19	9	1	8	76	86
20	9	1	8	80	87
21	9	1	8	76	86
22	8	1	7	72	75
23	8	1	7	72	75
24	8	1	7	77	82

八日市場郵便局

4. 電話施設数

(各年3月31日現在)

年	総数	加入電話	うちINSネットサービス		公衆電話
平成 19	15,360	15,245	1,914		115
20	14,548	14,435	1,747		113
21	14,071	13,968	1,615		103
22	13,631	13,532	1,495		99
23	12,983	12,889	1,350		94
24	10,264	10,177	1,015		87

注1:うちINSネットサービスにはINS1500を含む。

NTT東日本千葉支店

注2:ひかり電話の数値は含まない。

注3:NTT東日本以外の通信事業者が独自に提供する電話サービスの数値は含まない。

5. 車種別自動車保有台数

(1) 自動車登録台数

単位:台(各年3月31日現在)

区 分	平成20年	平成21年	平成22年	平成23年	平成24年	
総 数	25,109	24,575	24,264	24,033	23,887	
貨物自動車	普 通	2,042	2,009	1,962	1,913	1,925
	小 型	3,223	2,969	2,891	2,810	2,788
	被けん引車	27	34	55	62	68
乗 合 自 動 車	154	156	157	154	144	
乗 用 車	普 通	7,094	7,022	6,915	6,900	6,946
	小 型	10,731	10,539	10,416	10,313	10,160
特殊用途自動車	1,186	1,148	1,150	1,146	1,113	
小型二輪自動車	652	698	718	735	743	

関東運輸局千葉運輸支局

(2) 軽自動車等保有台数

単位:台(各年3月31日現在)

区 分	平成20年	平成21年	平成22年	平成23年	平成24年	
総 数	17,252	17,515	17,876	18,049	18,157	
軽自動車	乗用	5,671	6,065	6,457	6,801	7,026
	貨物	5,859	5,817	5,917	5,782	5,763
	二輪	382	401	388	397	405
	三輪	3	2	2	2	2
原付自動車	50cc以下	2,837	2,736	2,590	2,507	2,387
	51~90cc	188	189	187	179	157
	91~125cc	71	73	85	100	106
	ミニカー	11	22	40	44	48
二輪小型自動車	590	611	654	676	689	
小型特殊車	1,640	1,599	1,556	1,561	1,574	

税務課

VI 運輸・通信

6. 国道及び県道の交通量

道路種別		一般国道		主要地方道							
路線名		国道126号	国道296号	佐原・八日市場線	飯岡・一宮線	八日市場・八街線	八日市場・野栄線	八日市場・栄線	佐原・椿海線		
観測地点名 (平成17年度)		匝瑳市 上谷中2231	多古町 喜多	匝瑳市 山桑498	横芝光町 屋形5105-7	横芝光町 新井285	匝瑳市 横須賀306-1	匝瑳市 高野924			
(平成22年度)		匝瑳市 上谷中2231	多古町 南並木294-1	匝瑳市 山桑498	横芝光町 尾垂3513-221	横芝光町 篠本726	匝瑳市 横須賀1519	匝瑳市 高野924	匝瑳市 春海7410		
自動車 類	自 昼 間	小型車	16,049	8,934	2,981	3,537	2,887	4,072	3,990	-	
		大型車	15,494	10,797	3,019	3,808	3,213	4,584	3,473	5,671	
	動 12 時 間	大型車	1,744	2,439	287	792	334	389	245	-	
		合計	1,817	2,039	212	700	193	549	290	554	
	車 時 間	合計	17,793	11,373	3,268	4,329	3,221	4,461	4,235	-	
			17,311	12,836	3,231	4,508	3,406	5,133	3,763	6,225	
	交 通 量	24 時 間	小型車	21,714	12,192	3,749	4,556	3,645	5,120	4,985	-
			大型車	21,367	14,302	3,901	5,039	4,143	5,986	4,500	7,371
		合計	大型車	2,840	2,707	401	942	446	545	393	-
			合計	3,388	3,027	461	1,047	455	944	580	1,033
		合計	24,554	14,899	4,150	5,498	4,091	5,665	5,378	-	
			24,755	17,329	4,362	6,086	4,598	6,930	5,080	8,404	
混雑時平均 旅行速度			33.1	41.2	39.8	48.5	39.7	39.8	44.5	-	
			39.0	44.6	36.3	34.1	38.1	31.1	34.8	36.9	

(続)

(上段:平成17年度、下段:平成22年度、人、台、km/h)

道路種別		主要地方道	一般県道								
路線名	多古・ 笹本線	八日市場・ 井戸野旭線	八日市場・ 佐倉線	横芝停車場 吉田線	八日市場・ 山田線	飯岡・ 片貝線	八日市場 停車場線	平和・ 共興線			
観測地点名 (平成17年度)	多古町 多古2770	旭市 二2092	匝瑳市 松山1129-1		匝瑳市 飯塚1070	匝瑳市 今泉6474	匝瑳市 八日市場イ 62	匝瑳市 平木1347			
(平成22年度)	匝瑳市 大堀380-1	匝瑳市 平木331	匝瑳市 松山1129-1	横芝光町 篠本1922	匝瑳市 飯塚1070	匝瑳市 今泉6474	匝瑳市 八日市場イ 62	匝瑳市 平木1352-2			
自動車 種類	自 昼 間	小型車	6,417	7,528	1,669	-	3,202	3,318	2,104	1,829	
			732	5,631	1,461	1,896	3,416	2,717	1,705	1,762	
	動 12	大型車	455	439	190	-	583	355	69	67	
			45	372	203	349	424	341	126	111	
	時 間	合計	6,872	7,967	1,859	-	3,785	3,673	2,173	1,896	
			777	6,003	1,664	2,245	3,840	3,058	1,831	1,873	
	交 通 量	24	小型車	8,033	9,709	2,177	-	4,239	4,324	2,699	2,348
				944	7,270	1,915	2,509	4,464	3,552	2,326	2,274
		時 間	大型車	694	568	221	-	644	414	104	98
				105	834	331	522	720	576	292	255
		合計		8,727	10,277	2,398	-	4,883	4,738	2,803	2,446
				1,049	8,104	2,246	3,031	5,184	4,128	2,618	2,529
混雑時平均 旅行速度			36.5	39.9	39.6	-	39.8	39.9	20.0	36.1	
			33.9	39.8	38.7	36.0	39.1	40.5	23.9	33.4	

道路交通センサス

Ⅶ 上水道

1. 上水道給水状況

単位:人、戸、%、m³、千円(各年3月31日現在)

年	給水人口	給水戸数	普及率	使用水量	給水収益
平成 18	33,616	11,297	80.2	3,175,711	732,771
19	33,480	11,418	80.5	3,165,944	731,849
20	32,996	11,416	80.1	3,211,529	741,433
21	32,907	11,400	80.7	3,144,716	727,676
22	32,681	11,477	81.1	3,134,793	725,439
23	33,321	11,556	84	3,188,092	736,864
24	32,933	11,620	83.6	3,129,462	724,986

八匠水道企業団

1. 医療機関の状況

(1) 医療施設数及び病床数

(各年3月31日現在)

年	病院		一般診療所			歯科 診療所	助産所		介護老人保健施設	
	施設数	病床数	施設数	有床 施設数	病床数		施設数	有床 施設数	施設数	病床数
平成 18	3	367	34	7	85	21	3	1	2	180
19	3	367	34	8	87	21	1	1	2	180
20	3	367	35	8	87	21	1	1	2	180
21	3	367	34	7	85	21	1	1	2	180
22	3	367	34	5	71	22	1	1	2	180
23	3	367	33	5	71	22	1	1	2	180
24	3	367	33	5	71	21	1	1	2	180

海匠健康福祉センター事業年報

(2) 医療関係従事者数

単位:人(各年12月31日現在)

年	医師	歯科医師	薬剤師
平成 16	45	27	43
18	49	34	45
20	48	31	45
22	53	30	48

厚生労働省 医師・歯科医師・薬剤師調査

注: 医業に従事しない者も含む。

(3) 薬事関係施設数

(各年3月31日現在)

年	平成20年	平成21年	平成22年	平成23年	平成24年
総数	168	168	171	169	178
薬局	16	15	16	16	15

海匠健康福祉センター事業年報

VIII 保健・衛生

2. 健康診査受診者の状況

単位:人、%

種目	平成 20年度			平成 21年度		
	受診者	精密検査対象者		受診者	精密検査対象者	
			比率			比率
特定健診	4,218	2,421	57.4	4,125	2,403	58.3
後期高齢者健診	1,535	972	63.3	1,516	955	63.0
胃がん検診	1,901	197	10.4	1,922	208	10.8
大腸がん検診	2,975	114	3.8	2,984	126	4.2
子宮がん検診	1,992	28	1.4	2,247	27	1.2
乳がん検診	2,581	166	6.4	3,054	203	6.6
胸部検診	3,053	45	1.5	2,977	50	1.7
喀痰細胞診	264	-	0.0	329	-	0.0
骨粗鬆症検診	673	147	21.8	680	196	28.8
成人歯科健診	594	480	80.8	496	383	77.2

(続)

種目	平成 22年度			平成 23年度		
	受診者	精密検査対象者		受診者	精密検査対象者	
			比率			比率
特定健診	3,891	2,126	54.6	3,715	2,043	55.0
後期高齢者健診	1,594	969	60.8	1,545	897	58.1
胃がん検診	1,845	161	8.7	1,860	167	9.0
大腸がん検診	3,075	145	4.7	3,187	131	4.1
子宮がん検診	2,467	39	1.6	2,593	25	1.0
乳がん検診	3,171	227	7.2	3,282	160	4.9
胸部検診	2,855	56	2.0	2,839	48	1.7
喀痰細胞診	280	1	0.4	133	-	0.0
骨粗鬆症検診	554	79	14.3	665	92	13.8
成人歯科健診	704	590	83.8	566	450	79.5

健康管理課

3. 死因別(上位5位)死亡者数

単位:人

順位	平成20年度		平成21年度		平成22年度		平成23年度	
	死因	実数	死因	実数	死因	実数	死因	実数
1	悪性新生物	140	悪性新生物	126	悪性新生物	128	悪性新生物	115
2	心疾患	102	心疾患	83	心疾患	84	心疾患	100
3	脳血管疾患	73	脳血管疾患	68	脳血管疾患	55	脳血管疾患	76
4	肺炎	37	肺炎	35	肺炎	51	肺炎	35
5	老衰	22	老衰	25	老衰	33	老衰	29

海匠健康福祉センター事業年報

4. ごみ処理の状況

(1) ごみ処理量の推移

単位:t、%、人

年度	年間総 排出量	年間総 収集量	収集率	処理状況		焼却 処理率	処理人口
				焼却	埋立等		
平成 19	15,191	10,738	70.7	9,260	1,478	61.0	41,620
20	15,035	10,463	69.6	9,121	1,342	60.7	41,191
21	14,895	10,304	69.2	8,969	1,335	60.2	40,809
22	14,769	10,365	70.2	9,051	1,314	61.3	40,463
23	14,592	10,463	71.7	9,123	1,340	62.5	39,979

注:焼却処理能力は1日8時間当たり40t。

匝瑳市ほか二町環境衛生組合

(2) ごみの種類別処理状況

単位:t

年度	可燃ごみ	資源ごみ					
		缶類	びん類	紙類	ガラス類	金属類	ペット ボトル
平成 19	7,576	216	301	250	0	208	77
20	7,586	202	288	192	0	174	72
21	7,577	203	268	204	0	182	76
22	7,576	185	262	207	0	162	77
23	7,825	182	243	200	0	159	79

(続)

年度	資源ごみ	
	衣類	プラスチック 容器類
平成 19	42	48
20	40	49
21	41	45
22	44	47
23	48	39

匝瑳市ほか二町環境衛生組合

5. し尿処理状況

単位:kl、人

区分	平成18年度	平成19年度	平成20年度	平成21年度	平成22年度	平成23年度
年間排出量	20,283	20,010	19,977	19,864	19,736	19,553
年間総収集量(浄)	7,450	7,558	7,346	7,428	7,475	7,585
〃(生)	3,227	3,007	2,875	2,656	2,525	2,350
1日処理能力	66	67	67	66	66	49
処理人口	8,668	8,080	7,722	7,134	6,782	6,312

注:平成23年12月に「旭クリーンパーク」施設更新

東総衛生組合

Ⅷ 保健・衛生

6. 火葬場の使用状況

単位:件、%

年度	組 合 全 体				
	総数	うち匝瑛市		うち左記以外	
		総数	割合	総数	割合
平成 13	739	434	58.7	305	41.3
14	868	483	55.6	385	44.4
15	819	455	55.6	364	44.4
16	806	430	53.3	376	46.7
17	970	526	54.2	444	45.8
18	896	498	55.6	398	44.4
19	955	506	53.0	449	47.0
20	1,006	507	50.4	499	49.6
21	986	519	52.6	467	47.4
22	1,062	538	50.7	524	49.3
23	1,033	526	50.9	507	49.1

匝瑛市ほか二町環境衛生組合

7. 公害苦情件数

単位:件

区 分		平成19年度	平成20年度	平成21年度	平成22年度	平成23年度
総 数		390	383	284	439	339
典型七公害	大 気 汚 染	14	18	-	-	-
	水 質 汚 濁	-	1	4	1	1
	土 壌 汚 染	-	-	-	-	-
	騒 音	2	1	1	1	2
	振 動	-	-	-	-	-
	地 盤 沈 下	-	-	-	-	-
	悪 臭	3	3	3	4	5
上記以外	土 砂 散 乱	-	-	-	-	-
	廃棄物投棄等	111	46	46	101	81
	害虫等の発生	15	31	15	23	15
	雑草の繁茂	72	83	33	55	32
	動物死骸放置	167	199	156	187	161
	そ の 他	6	1	26	67	42

環境生活課

1. 国民年金の状況

(1) 国民年金加入状況

単位:人、%(各年3月31日現在)

年	人口 (A)	被保険者数(B)				加入率 (B/A)
		総数	強制加入	任意加入	第3号加入	
平成 16	42,461	12,472	10,322	61	2,089	29.4
17	42,180	12,413	10,261	63	2,089	29.4
18	41,930	12,218	10,074	56	2,088	29.1
19	41,572	11,814	9,637	76	2,101	28.4
20	41,153	11,223	9,037	85	2,101	27.3
21	40,736	11,005	8,825	89	2,091	27.0
22	40,345	10,690	8,590	99	2,001	26.5
23	40,039	10,354	8,326	100	1,928	25.9
24	39,590	9,876	7,915	91	1,870	24.9

市民課

(2) 基礎年金受給状況

単位:人、千円

年度	受給者数及び受給金額					
	総数		老齢年金		障害年金	
	受給者	金額	受給者	金額	受給者	金額
平成 16	10,862	6,124,643	9,821	5,199,230	869	806,583
17	10,983	6,287,374	9,941	5,357,816	882	816,514
18	11,257	6,462,601	10,224	5,544,478	885	815,067
19	11,244	6,562,794	10,209	5,639,340	893	821,374
20	11,365	6,711,421	10,344	5,802,301	887	814,793
21	11,476	6,848,868	10,448	5,935,727	897	820,783
22	11,502	6,932,942	10,485	6,027,845	905	826,219
23	11,704	7,133,771	10,675	6,224,593	917	830,258

(続)

年度	受給者数及び受給金額			
	遺族年金		寡婦年金	
	受給者	金額	受給者	金額
平成 16	125	96,380	47	22,450
17	115	91,787	45	21,257
18	104	82,587	44	20,470
19	102	83,433	40	18,647
20	92	74,600	42	19,727
21	86	71,519	45	20,839
22	68	58,563	44	20,315
23	73	61,191	39	17,729

市民課

IX 社会福祉

(3) 福祉年金受給状況

単位:千円

年度	老齢福祉年金	
	受給者	金額
平成 14	47	15,487
15	35	11,637
16	22	7,710
17	17	4,375
18	5	966
19	3	915
20	2	812
21	1	406
22	1	406
23	0	0

市民課

(4) 一時金受給状況

単位:千円

年度	死亡一時金	
	受給者	金額
平成 14	20	3,468
15	18	2,735
16	19	3,547
17	14	2,414
18	20	3,025
19	24	4,089
20	11	1,750
21	19	2,805
22	26	4,062
23	12	2,040

市民課

2. 国民健康保険の状況

(1) 国民健康保険加入状況

単位：人(各年3月31日現在)

年	世帯数	被保険者 総数	一 般	老人保健医療 給付対象者数	退職被保険者等		
					総数	本人	被扶養者
平成 17	9,409	23,230	16,251	5,299	1,680	1,205	475
18	9,431	22,802	15,913	4,963	1,926	1,391	535
19	9,453	22,276	15,549	4,676	2,051	1,478	573
20	9,389	21,760	15,029	4,613	2,118	1,540	578
21	7,841	16,754	16,092	—	662	495	167
22	7,783	16,457	15,762	—	695	528	167
23	7,703	16,154	15,428	—	726	568	158
24	7,708	15,911	15,220	—	691	559	132

注：平成20年4月から老人保健医療給付対象者が後期高齢者医療制度へ移行した。

市民課

(2) 国民健康保険給付状況

単位：千円

年度	保険給付費					
	療養諸費					
	総額	療養の給付				入院時食事 療養費
入院		入院外	歯科	調剤		
平成 16	2,606,128	798,126	1,257,984	269,833	161,047	77,843
17	2,630,601	840,488	1,257,904	256,536	165,801	70,769
18	2,642,246	837,024	1,282,047	245,999	180,624	56,074
19	2,749,941	864,198	1,334,585	250,370	198,970	56,789
20	2,726,617	878,200	1,299,364	249,994	202,302	53,616
21	2,810,940	872,678	1,375,147	249,098	215,336	53,761
22	2,870,450	915,323	1,393,244	254,290	210,355	49,722
23	2,938,122	1,003,503	1,378,317	242,206	218,823	49,583

(続)

年度	保険給付費		保険給付費		
	療養諸費		高額療養費	その他の保険給付	
	訪問看護 療養費	療養費		出産育児 一時金	葬祭費
平成 16	6,476	34,819	238,708	28,800	28,700
17	6,825	32,278	254,990	27,900	39,650
18	6,716	33,762	255,322	31,400	39,700
19	7,062	37,967	265,426	31,500	39,400
20	6,511	36,630	297,104	26,030	5,050
21	7,045	37,875	311,706	25,960	4,450
22	7,203	40,313	342,518	30,568	4,550
23	9,421	36,269	365,980	27,701	4,400

市民課

IX 社会福祉

3. 老人医療費支給状況

単位:千円

年度	総数		老人医療費							
			診療費							
	件数	支払額	入院		入院外		歯科		調剤	
件数			支払額	件数	支払額	件数	支払額	件数	支払額	
平成13	156,371	3,307,485	3,337	1,175,020	113,176	1,634,792	8,373	124,714	28,949	259,057
14	160,898	3,388,286	3,782	1,282,017	114,436	1,551,176	8,779	132,701	30,942	294,626
15	152,652	3,210,877	3,505	1,210,853	109,165	1,452,926	8,551	125,784	28,955	281,957
16	146,701	3,085,424	3,382	1,145,498	104,506	1,400,631	8,528	128,543	27,988	275,958
17	138,676	3,216,192	3,764	1,314,264	98,685	1,368,276	7,859	120,323	26,300	269,317
18	131,397	2,975,754	3,561	1,198,816	93,399	1,305,660	7,422	104,699	25,022	254,584
19	125,651	2,961,906	3,327	1,192,762	89,493	1,305,095	7,161	99,650	23,729	254,770
20	10,909	275,486	299	113,571	7,503	112,322	662	9,957	2,034	21,155

(続)

年度	老人医療費							
	入院時食事療養費		施設療養費		訪問看護療養費		医療費の支給	
	件数	支払額	件数	支払額	件数	支払額	件数	支払額
13	(3,087)	72,729	-	-	164	10,946	2,372	30,227
14	(3,497)	86,278	-	-	123	8,078	2,836	33,410
15	(3,282)	83,648	-	-	111	5,860	2,365	49,849
16	(3,185)	80,820	-	-	86	4,837	2,211	49,137
17	(3,592)	93,957	-	-	62	2,861	2,006	47,194
18	(3,363)	65,722	-	-	43	1,875	1,950	44,398
19	(3,149)	59,480	-	-	46	2,314	1,895	47,835
20	(282)	5,862	-	-	5	307	406	12,312

市民課

注:平成20年4月から後期高齢者医療制度に移行したため、平成20年度は、平成20年3月分の支払のみとなる。

4. 後期高齢者医療制度の状況

(1) 後期高齢者医療被保険者数

単位:人(各年3月31日現在)

年	被保険者数
平成 22	6,005
23	6,040
24	6,073

市民課

(2) 後期高齢者医療給付費等の状況

単位:千円

年度	総数	医療給付費				
		入院	入院外	歯科	調剤	入院時食事療養費
平成 21	3,187,497	1,319,931	1,360,794	108,629	301,051	67,416
22	3,237,752	1,342,029	1,372,732	115,063	312,245	64,013
23	3,447,644	1,482,234	1,424,488	122,347	319,899	66,765

(続)

年度	医療給付費		高額療養費	高額介護合算療養費	その他
	訪問看護療養費	療養費			葬祭費
平成 21	5,373	24,303	24,597	465	18,250
22	5,318	26,352	22,120	1,519	19,550
23	6,284	25,627	26,158	1,959	20,000

※平成20年4月より、後期高齢者医療制度施行

市民課

5. 地区別老人クラブの状況

(平成24年4月1日現在)

区分	クラブ数	会員数 (A)	60歳以上人口 (B)	(A)/(B)×100 %
総数	126	6,440	14,595	44.1
中央	23	1,309	2,629	49.8
豊栄	8	477	1,122	42.5
須賀	7	496	1,180	42.0
匝瑳	8	353	637	55.4
豊和	9	426	843	50.5
吉田	5	179	510	35.1
飯高	8	330	512	64.5
共興	15	627	1,021	61.4
平和	12	590	1,362	43.3
椿海	9	432	1,357	31.8
野田	12	494	2,055	24.0
栄	10	727	1,367	53.2

高齢者支援課

IX 社会福祉

6. 保育所・保育園の状況

単位:人、㎡(各年4月1日現在)

区分		平成 20年		平成 21年		平成 22年		平成 23年	
		職員数	保育児数	職員数	保育児数	職員数	保育児数	職員数	保育児数
総 数		142	801	148	776	144	816	141	825
市立	八日市場保育所	14	85	13	84	15	90	17	97
	豊和保育所	6	29	7	32	7	34	9	37
	吉田保育所	7	40	7	37	6	28	5	30
	豊栄保育所	9	53	10	55	11	52	12	43
	飯高保育所	4	12	4	11	-	-	-	-
社会福祉法人立	椿海保育園	17	103	19	103	18	120	19	117
	共興保育園	10	62	11	66	11	64	10	63
	須賀保育園	29	137	29	136	28	141	27	147
	平和保育所	11	69	12	69	12	93	14	100
	匝瑳保育園	7	20	7	23	7	23	4	30
	東保育園	13	90	15	68	15	76	11	68
	栄保育園	15	101	14	92	14	95	13	93

(続)

区分		平成 24年						
		職員数	保育児数	(3歳未満)	(3歳児)	(4歳以上)	敷地面積	定員
総 数		156	838	257	197	384	31,596	870
市立	八日市場保育所	18	102	23	33	46	2,795	120
	豊和保育所	9	38	11	13	14	2,911	60
	吉田保育所	6	28	7	5	16	2,909	60
	豊栄保育所	13	45	14	10	21	4,914	60
	飯高保育所	-	-	-	-	-	-	-
社会福祉法人立	椿海保育園	20	112	29	28	55	3,826	100
	共興保育園	11	61	22	12	27	2,500	60
	須賀保育園	28	138	50	32	56	2,379	120
	平和保育所	15	106	33	22	51	3,031	90
	匝瑳保育園	7	26	6	4	16	3,057	30
	東保育園	14	85	28	19	38	1,730	80
栄保育園	15	97	34	19	44	1,544	90	

注:職員数は臨時職員を含む。

福祉課

7. 養護老人ホームへの措置入所の状況

単位: 人、円

	平成 19年度	平成 20年度	平成 21年度	平成 22年度	平成 23年度
措置入所者数	43	36	34	37	34
措置費	74,055,576	69,940,519	61,628,619	76,758,873	81,956,051

注1: 措置入所者数は各年度末(3月31日)現在

高齢者支援課

注2: 措置費については各年度の決算額(入所者自己負担分を含む)

8. そうさぬくもりの郷の利用状況

(各年12月31日現在)

	入 所 者 数			通 所 者 数		
	介護保健 施設	短期入所 療養介護	介護予防 短期入所 療養介護	通所リハビリ テーション	介護予防 通所リハビリ テーション	通 所 営業日数
定 員	100			25		
平成 18	84.1	6.2	-	13.7	0.4	246
19	85.7	6.1	0.1	13.8	1.4	245
20	81.7	6.4	0.5	14.9	1.6	243
21	86.5	6.2	0.5	13.9	1.5	241
22	85.1	6.2	0.4	16.1	2.3	243
23	85.8	5.4	0.4	17.2	3.1	243
24	85.1	4.6	0.3	16.9	3.9	251
1月	86.5	4.5	0.3	17.0	3.4	19
2月	88.0	4.6	0.3	16.8	3.3	21
3月	87.0	4.6	0.2	17.1	3.4	21
4月	84.8	4.4	0.3	16.7	3.9	20
5月	81.9	4.7	0.3	16.9	4.0	21
6月	84.9	4.7	0.4	17.1	4.5	21
7月	87.3	4.7	0.3	18.0	4.6	21
8月	89.0	4.1	0.3	15.9	4.1	23
9月	82.4	4.3	0.3	16.5	4.7	19
10月	80.8	4.8	0.3	16.7	4.5	22
11月	84.1	6.0	0.3	17.2	3.8	21
12月	84.3	4.1	0.3	16.9	2.8	22

そうさぬくもりの郷

注: 介護予防通所リハビリテーションは、平成18年4月から実施。

IX 社会福祉

9.身体障害者手帳保持者の状況

単位:人(各年3月31日現在)

年	総数	視覚障害	聴覚・平衡 機能障害	音声・言語 機能障害	肢体不自由	内部障害
平成 19	1,757	164	157	29	1024	383
20	1,803	164	159	30	1,046	404
21	1,843	167	155	31	1,069	421
22	1,428	119	88	17	810	394
23	1,469	120	87	17	829	416
24	1,512	118	92	17	851	434

福祉課

10.介護保険の状況

(1) 介護保険認定状況

単位:人(各年3月31日現在)

年	要支援1	要支援2	経過的要介護
平成 19	93	66	1
20	86	92	-
21	96	120	-
22	123	125	-
23	165	131	-
24	190	142	-

(続)

年	要介護1	要介護2	要介護3	要介護4	要介護5
平成 19	313	253	233	229	191
20	287	278	242	242	200
21	331	264	271	225	191
22	318	271	248	244	170
23	351	261	239	250	165
24	343	259	225	252	200

高齢者支援課

(2) 介護保険給付状況

単位:円

年度	介護保険給付額			被保険者 1人あたり	
	うち施設サービス	うち在宅サービス	その他		
平成 18	1,997,443,914	1,064,993,303	929,809,831	2,801,070	188,991
19	2,117,123,387	1,116,950,340	997,532,267	2,640,780	199,277
20	2,171,788,303	1,090,466,090	1,078,650,373	2,671,840	202,215
21	2,264,243,414	1,185,037,938	1,076,479,556	2,725,920	209,983
22	2,282,167,016	1,115,713,274	1,163,754,942	2,698,800	213,087
23	2,436,993,227	1,181,859,080	1,252,678,512	2,455,635	223,352

高齢者支援課

(3) 介護保険サービス利用状況

単位:延べ件数

年度	居宅サービス					
	訪問介護	訪問入浴 介 護	訪問看護	訪問リハビリ テーション	通所介護	通所リハビリ テーション
平成 16	3,695	919	882	30	3,301	986
17	3,829	840	910	44	3,649	1,173
18	3,983	864	888	70	3,840	1,220
19	3,961	766	739	94	4,064	1,168
20	4,199	787	779	110	4,816	1,186
21	4,080	786	734	59	5,113	1,236
22	4,179	858	698	56	5,550	1,401
23	4,350	776	733	19	5,788	1,441

(続)

年度	居宅サービス					
	福祉用具 貸 与	福祉用具購入 住宅改修	短期入所	居宅療養 管理指導	特定施設 入居者 生活介護	居宅介護 支 援
平成 16	3,853	231	1,422	1,064	10	8,167
17	4,182	261	1,562	944	-	8,849
18	4,090	208	1,497	802	18	9,073
19	3,890	209	1,528	772	85	8,926
20	4,294	249	1,599	760	88	9,607
21	4,461	202	1,647	677	104	9,813
22	5,067	243	1,773	652	108	10,399
23	5,549	258	1,768	844	131	10,738

(続)

年度	地域密着型サービス				施設サービス		
	認知症 対応型 通所介護	小規模 多機能型 居宅介護	認知症対応型 共同生活介護	介護老人福祉 施設入居者 生活介護	介護老人 福祉施設	介護老人 保健施設	介護療養型 医療施設
平成 16	-	-	168	-	2,049	1,641	111
17	-	-	266	-	2,268	1,777	100
18	154	-	304	-	2,346	1,758	100
19	245	61	422	-	2,439	1,769	139
20	318	186	439	-	2,492	1,645	93
21	322	187	420	-	2,621	1,730	84
22	345	220	489	-	2,550	1,577	62
23	381	292	506	104	2,669	1,659	36

高齢者支援課

IX 社会福祉

11.生活保護の状況

(1) 生活保護法による保護状況

年度	被保護世帯数	被保護実人数	扶助人員					
			生活扶助	住宅扶助	教育扶助	介護扶助	医療扶助	その他の扶助
平成 15	114	137	1,331	602	11	219	1,376	-
16	109	126	1,260	544	24	209	1,311	2
17	219	253	1,255	635	34	207	1,301	11
18	120	134	1,340	721	14	205	1,392	1
19	130	150	1,467	852	36	209	1,528	12
20	138	171	1,711	947	84	219	1,622	29
21	161	200	2,034	1,218	123	227	1,769	22
22	178	222	2,226	1,306	130	230	1,958	29
23	201	252	2,608	1,558	173	323	2,172	63

注:世帯・人員は一年間の平均、扶助人員は年間の延人数。

福祉課

(2) 生活保護世帯の状況

(各年3月現在)

年	総数	単身世帯			二人以上世帯			
		高齢者世帯	傷病障害世帯	その他	高齢者世帯	傷病障害世帯	母子世帯	その他
平成 15	119	60	36	4	7	8	3	1
16	109	52	35	5	10	4	2	1
17	109	57	36	2	8	3	2	1
18	113	55	41	1	7	6	2	1
19	122	57	50	3	7	2	2	1
20	138	66	49	2	9	4	5	3
21	143	63	49	7	10	6	5	3
22	176	72	64	7	9	10	9	5
23	187	77	67	12	9	11	7	4
24	211	91	75	13	7	15	6	4

福祉課

(3) 生活保護費扶助別給付状況

単位:円、%

年度	総額		生活扶助		住宅扶助		教育扶助	
	金額	構成比	金額	構成比	金額	構成比	金額	構成比
平成14	198,295,680	100	70,721,286	35.7	8,686,439	4.4	112,070	0.1
15	193,245,522	100	73,480,545	38.0	8,370,414	4.3	90,204	0.0
16	198,571,953	100	68,086,001	34.3	9,285,736	4.7	158,670	0.1
17	192,471,018	100	65,566,561	34.1	11,561,114	6.0	197,447	0.1
18	258,552,316	100	70,998,011	27.5	14,160,528	5.5	91,770	0.0
19	263,427,539	100	77,880,330	29.6	16,218,124	6.2	302,570	0.1
20	278,528,276	100	84,460,987	30.3	18,683,970	6.7	730,085	0.3
21	293,541,537	100	103,674,320	35.3	25,181,922	8.6	1,260,950	0.4
22	330,516,979	100	115,155,440	34.8	26,205,881	7.9	1,583,605	0.5
23	368,173,291	100	132,311,996	35.9	32,955,916	9.0	1,944,060	0.5

(続)

年度	介護扶助		医療扶助		その他の扶助費 (施設事務費を含む)	
	金額	構成比	金額	構成比	金額	構成比
平成14	2,437,719	1.3	106,099,861	54.9	10,238,305	5.3
15	3,164,577	1.6	99,018,462	49.9	9,121,320	4.6
16	2,884,811	1.5	109,055,295	56.7	9,101,440	4.7
17	3,829,182	1.5	100,804,205	39.0	10,512,509	4.1
18	5,291,393	2.0	157,475,719	60.9	10,534,895	4.1
19	4,900,681	1.8	154,597,390	55.5	9,528,444	3.4
20	4,576,882	1.6	160,509,955	54.7	9,566,397	3.3
21	7,994,435	2.4	146,330,801	44.3	9,099,109	2.8
22	8,559,780	2.6	168,799,011	51.1	10,213,262	3.1
23	13,815,352	3.8	177,846,031	48.3	9,299,936	2.5

福祉課

IX 社会福祉

12.児童手当支給状況

単位:千円、人

年度	総数			被用者			非被用者		
	支給金額	受給者数	延児童数	支給金額	受給者数	延児童数	支給金額	受給者数	延児童数
平成 14	122,205	1,735	21,343	27,910	403	4,839	25,140	355	4,276
15	121,620	1,705	21,461	27,655	395	4,949	25,595	353	4,399
16	168,305	2,123	29,822	27,580	363	4,894	24,590	313	4,251
17	177,475	2,110	31,484	27,390	353	4,851	22,910	288	3,984
18	228,410	2,649	40,836	29,575	414	5,235	22,675	293	3,869
19	270,480	2,612	42,560	48,855	390	5,287	35,310	290	3,792
20	272,395	2,587	41,745	53,360	414	5,336	36,770	270	3,677
21	267,940	2,537	40,839	55,080	417	5,508	35,830	259	3,583

(続)

年度	特例給付			被用者小学校修了前特例給付 ※1			非被用者小学校修了前特例給付 ※2		
	支給金額	受給者数	延児童数	支給金額	受給者数	延児童数	支給金額	受給者数	延児童数
平成 14	4,430	63	796	34,755	493	6,191	29,970	421	5,241
15	2,595	27	469	35,150	503	6,315	30,625	427	5,329
16	3,010	48	548	61,690	772	11,142	51,435	627	8,987
17	3,145	45	594	67,525	784	12,217	56,505	640	9,838
18	820	5	160	94,500	1,056	17,236	80,840	881	14,336
19	620	4	69	100,635	1,065	18,346	85,060	863	15,066
20	550	5	55	101,975	1,094	18,612	79,740	804	14,065
21	620	5	62	100,250	1,086	18,336	76,160	770	13,350

被用者及び被用者等でない者に係る児童手当の支給状況報告、福祉課

注1:受給者数は各年度2月末現在。

注2:平成16年4月及び平成18年4月から児童手当支給対象拡大。

※1 平成15年度までは被用者就学前特例給付。

平成16、17年度は被用者小学校第3学年修了前特例給付

※2 平成15年度までは非被用者就学前特例給付。

平成16、17年度は非被用者小学校第3学年修了前特例給付

注3:平成21年度で制度終了。

IX 社会福祉

13.子ども手当支給状況

単位:千円、人

年度	総数						3歳未満					
	被用者			非被用者			被用者			非被用者		
	支給金額	受給者数	延児童数	支給金額	受給者数	延児童数	支給金額	受給者数	延児童数	支給金額	受給者数	延児童数
平成 22	339,001,000	2,054	26,077	244,296,000	1,466	18,792	59,605,000	416	4,585	37,453,000	244	2,881

(続)

年度	12歳以下						15歳以下					
	被用者			非被用者			被用者			非被用者		
	支給金額	受給者数	延児童数	支給金額	受給者数	延児童数	支給金額	受給者数	延児童数	支給金額	受給者数	延児童数
平成 22	207,324,000	1,139	15,948	145,301,000	800	11,177	72,072,000	499	5,544	61,542,000	422	4,734

注1:平成22年4月1日制度創設。被用者及び被用者等でない者に係る子ども手当の支給状況報告、福祉課

注2:受給者数は平成23年2月末現在。

【子ども手当(つなぎ法分)平成23年2～9月分支払まで】

年度	総数						3歳未満					
	被用者			非被用者			被用者			非被用者		
	支給金額	受給者数	延児童数	支給金額	受給者数	延児童数	支給金額	受給者数	延児童数	支給金額	受給者数	延児童数
平成 23	268,593,000	1,988	20,661	189,904,000	1,395	14,608	48,217,000	419	3,709	28,093,000	239	2,161

(続)

年度	12歳以下						15歳以下					
	被用者			非被用者			被用者			非被用者		
	支給金額	受給者数	延児童数	支給金額	受給者数	延児童数	支給金額	受給者数	延児童数	支給金額	受給者数	延児童数
平成 23	164,190,000	1,090	12,630	114,725,000	758	8,825	56,186,000	479	4,322	47,086,000	398	3,622

注:受給者数は平成23年9月末現在。

【子ども手当(特別措置法分)平成23年10月～平成24年1月分支払まで】

・一般受給者

年度	総数						3歳未満(一律15,000円)					
	被用者			非被用者			被用者			非被用者		
	支給金額	受給者数	延児童数	支給金額	受給者数	延児童数	支給金額	受給者数	延児童数	支給金額	受給者数	延児童数
平成 23	49,730,000	897	4,021	32,315,000	623	2,728	28,560,000	423	1,904	15,105,000	232	1,007

(続)

年度	12歳以下全体						12歳以下(第1.2子10,000円)			12歳以下(第3子以降15,000円)				
	被用者			非被用者			被用者		非被用者	被用者		非被用者		
	支給金額	受給者数	延児童数	支給金額	受給者数	延児童数	支給金額	延児童数	支給金額	延児童数	支給金額	延児童数		
平成 23	68,535,000	1,054	6,513	45,240,000	677	4,220	58,320,000	5,832	36,120,000	3,612	10,215,000	681	9,120,000	608

(続)

年度	15歳以下(一律10,000円)					
	被用者			非被用者		
	支給金額	受給者数	延児童数	支給金額	受給者数	延児童数
平成 23	21,170,000	474	2,117	17,210,000	391	1,721

注:受給者数は平成24年2月末現在。福祉課

・施設等受給者

年度	施設等受給者(一律10,000円)											
	総数			3歳未満			12歳以下			15歳以下		
	支給金額	受給者数	延児童数	支給金額	受給者数	延児童数	支給金額	受給者数	延児童数	支給金額	受給者数	延児童数
平成 23	240,000	2	24	0	0	0	120,000	1	12	120,000	1	12

注:受給者数は平成24年2月末現在。

福祉課

14. 市民ふれあいセンター利用状況

単位:件、人

区分	平成 19年度		平成 20年度		平成 21年度		平成 22年度		平成 23年度		
	件数	人員	件数	人員	件数	人員	件数	人員	件数	人員	
開館日数	292	-	292	-	293	-	292	-	293	-	
利用件数・人員	1,988	88,166	1,939	90,249	1,900	96,028	1,808	86,640	2,041	84,533	
老人施設	浴室	-	5,613	-	5,849	-	5,888	-	5,558	-	5,580
	教養娯楽室	-	13,988	-	16,019	-	14,813	-	12,118	-	10,350
	トレーニングルーム	-	-	-	-	-	-	-	-	-	-
	軽スポーツ広場	-	60	-	-	-	-	-	-	-	-
	バイオトロン	-	3,286	-	5,130	-	5,522	-	4,511	-	3,866
	利用延人員	-	22,947	-	26,998	-	26,223	-	22,187	-	19,796
	利用実人員	-	16,884	-	20,217	-	20,139	-	16,794	-	15,240
上記以外	小会議室	63	553	44	336	71	668	56	545	60	501
	会議室	178	11,675	179	11,659	198	13,101	204	17,249	204	14,779
	第一会議室	270	4,808	261	4,742	242	4,079	271	4,406	246	3,965
	第二会議室(和室)	6	48	3	32	1	6	0	0	4	40
	第三会議室	141	5,605	141	5,551	172	11,781	139	5,474	135	5,890
	大ホール	211	28,087	209	27,718	216	27,639	182	24,921	192	22,981
	視聴覚室	193	4,504	173	4,066	193	4,221	154	3,578	170	4,575
	料理実習室	86	2,707	84	2,693	84	2,574	78	2,474	97	3,194
	トレーニングルーム	257	7,740	249	7,508	244	7,350	238	7,170	246	7,440
	相談室	378	3,130	422	3,189	402	3,401	408	2,970	510	3,561
	談話室	205	2,425	174	2,538	77	1,069	78	1,059	177	2,367
計	1,988	71,282	1,939	70,032	1,900	75,889	1,808	69,846	2,041	69,293	
施設使用料(円)	4,371,400		3,611,540		3,535,235		3,336,735		3,905,050		

市民ふれあいセンター

X 教育・文化

1. 幼稚園の状況(公立・私立)

(各年5月1日現在)

年	園数	学級数	教員数 (本務者)	職員数 (本務者)	在園者数		
					総数		
					計	男	女
平成 16	4	9	20	3	219	118	101
17	4	10	19	4	199	113	86
18	4	10	18	4	202	117	85
19	4	8	18	5	181	93	88
20	3	10	20	5	193	99	94
21	3	11	19	5	198	100	98
22	3	11	19	5	188	96	92
23	3	10	19	5	182	85	97
24	3	10	19	4	181	80	101
園別内訳	八日市場幼稚園	3	6	1	69	27	42
	のさか幼稚園	4	7	1	69	31	38
	あかしあ幼稚園	3	6	2	43	22	21

(続)

年	在園者数								
	3歳			4歳			5歳		
	計	男	女	計	男	女	計	男	女
平成 16	41	26	15	46	22	24	132	70	62
17	30	19	11	50	30	20	119	64	55
18	40	22	18	69	40	29	93	55	38
19	48	23	25	63	30	33	70	40	30
20	53	28	25	75	38	37	65	33	32
21	50	22	28	69	38	31	79	40	39
22	58	29	29	61	29	32	69	38	31
23	54	25	29	69	33	36	59	27	32
24	52	17	35	59	29	30	70	34	36

注:平成20年3月に米倉分園廃園

学校基本調査

2. 小学校の状況

(各年5月1日現在)

年	学校数	教員数(本務者)			職員数(本務者)			校舎面積 m ²	校地面積 m ²	附属施設面積	
		総数	男	女	総数	男	女			屋内 運動場 m ²	プール 水面積 m ²
平成 18	13	187	61	126	15	-	15	35,478	167,884	6,966	4,057
19	13	187	58	129	15	1	14	35,478	167,884	6,966	4,057
20	12	181	57	124	14	1	13	34,881	163,383	6,966	4,057
21	12	178	56	122	14	3	11	34,881	163,383	6,966	4,057
22	11	169	53	116	13	4	9	32,981	149,033	6,862	3,407
23	11	170	54	116	12	3	9	32,810	149,033	7,172	3,407
24	11	169	54	115	12	2	10	32,850	146,157	7,560	3,407
学校 別 内 訳	平 和 小 学 校	15	5	10	1	1	0	3,127	10,473	872	325
	椿 海 小 学 校	21	5	16	1	0	1	3,290	11,859	490	325
	八日市場小学校	26	7	19	1	1	0	4,769	14,391	1,162	362
	匝 瑳 小 学 校	8	3	5	1	0	1	2,018	6,184	384	325
	豊 栄 小 学 校	16	6	10	1	0	1	3,139	14,109	764	0
	須 賀 小 学 校	12	4	8	1	0	1	2,658	11,482	788	325
	共 興 小 学 校	12	5	7	1	0	1	2,622	11,454	434	325
	吉 田 小 学 校	11	3	8	1	0	1	1,880	12,465	388	325
	豊 和 小 学 校	12	5	7	1	0	1	1,888	13,231	828	325
	栄 小 学 校	15	5	10	2	0	2	3,659	19,487	700	385
野 田 小 学 校	21	6	15	1	0	1	3,800	21,022	750	385	

注1:平成20年3月に米倉分校廃校

教育委員会、学校基本調査

注2:平成22年3月に飯高小学校廃校

X 教育・文化

3. 小学校学年別児童数

(各年5月1日現在)

年	学校数	計				1学年			2学年		
		学級	計	男	女	計	男	女	計	男	女
平成 17	13	124	2,253	1,112	1,141	353	183	170	343	171	172
18	13	122	2,189	1,093	1,096	333	174	159	354	184	170
19	13	123	2,151	1,100	1,051	351	189	162	329	174	155
20	12	116	2,096	1,096	1,000	330	180	150	352	191	161
21	12	113	2,027	1,065	962	323	167	156	330	181	149
22	11	106	1,972	1,035	937	302	148	154	319	166	153
23	11	103	1,912	995	917	284	140	144	299	146	153
24	11	103	1,864	950	914	282	126	156	282	139	143
学校別内訳	平和小学校	8	174	90	84	33	16	17	33	20	13
	椿海小学校	12	223	103	120	39	16	23	28	15	13
	八日市場小学校	16	364	194	170	49	23	26	57	31	26
	匝瑳小学校	4	37	15	22	5	2	3	0	0	0
	豊栄小学校	9	202	105	97	24	14	10	32	13	19
	須賀小学校	8	166	80	86	28	13	15	20	8	12
	共興小学校	8	124	68	56	21	10	11	17	10	7
	吉田小学校	7	72	39	33	12	6	6	8	5	3
	豊和小学校	7	69	33	36	16	6	10	10	4	6
	栄小学校	9	186	94	92	26	10	16	36	15	21
野田小学校	15	247	129	118	29	10	19	41	18	23	

(続)

年	3学年			4学年			5学年			6学年			
	計	男	女	計	男	女	計	男	女	計	男	女	
平成 17	385	199	186	392	186	206	381	178	203	399	195	204	
18	344	170	174	387	202	185	391	185	206	380	178	202	
19	353	186	167	343	169	174	387	200	187	388	182	206	
20	331	175	156	350	182	168	347	170	177	386	198	188	
21	354	192	162	326	171	155	347	182	165	347	172	175	
22	328	178	150	354	193	161	323	168	155	346	182	164	
23	316	164	152	330	182	148	355	193	162	328	170	158	
24	299	146	153	322	166	156	326	180	146	353	193	160	
学校別内訳	平和小学校	29	12	17	30	11	19	19	11	8	30	20	10
	椿海小学校	30	17	13	46	20	26	41	22	19	39	13	26
	八日市場小学校	67	31	36	68	39	29	51	29	22	72	41	31
	匝瑳小学校	10	3	7	3	1	2	9	4	5	10	5	5
	豊栄小学校	37	21	16	31	14	17	40	24	16	38	19	19
	須賀小学校	20	13	7	30	13	17	30	15	15	38	18	20
	共興小学校	16	10	6	18	8	10	29	18	11	23	12	11
	吉田小学校	15	6	9	8	4	4	16	9	7	13	9	4
	豊和小学校	11	5	6	10	5	5	12	7	5	10	6	4
	栄小学校	22	7	15	35	25	10	35	16	19	32	21	11
野田小学校	42	21	21	43	26	17	44	25	19	48	29	19	

注1:平成20年3月に米倉分校廃校

学校基本調査

注2:平成22年3月に飯高小学校廃校

4. 中学校の状況

(各年5月1日現在)

年	教員数(本務者)			職員数(本務者)			校舎面積 m ²	校地面積 m ²	附属施設面積		
	総数	男	女	総数	男	女			屋内運動場 m ²	プール 水面積 m ²	
平成 20	84	46	38	4	2	2	14,882	108,370	6,130	425	
21	83	44	39	4	2	2	14,882	108,370	6,130	425	
22	79	43	36	4	1	3	14,882	108,370	6,130	425	
23	79	40	39	4	1	3	14,923	108,370	6,130	425	
24	76	38	38	4	2	2	14,923	108,370	6,130	425	
学校別内訳	八日市場第一中学校	23	11	12	2	0	2	5,287	24,589	1,747	-
	八日市場第二中学校	30	13	17	1	1	0	5,727	34,249	1,992	425
	野栄中学校	23	14	9	1	1	0	3,891	49,532	2,391	-

教育委員会、学校基本調査

5. 中学校学年別生徒数

(各年5月1日現在)

年	学級	計				1学年			2学年			3学年		
		計	男	女	計	男	女	計	男	女	計	男	女	
平成 20	43	1,159	550	609	386	181	205	377	180	197	396	189	207	
21	43	1,145	557	588	383	196	187	386	182	204	376	179	197	
22	41	1,111	547	564	347	172	175	381	195	186	383	180	203	
23	40	1,068	547	521	338	177	161	349	175	174	381	195	186	
24	37	1,008	519	489	322	169	153	339	177	162	347	173	174	
学校別内訳	八日市場第一中学校	12	324	162	162	106	54	52	117	62	55	101	46	55
	八日市場第二中学校	15	440	227	213	132	69	63	150	74	76	158	84	74
	野栄中学校	10	244	130	114	84	46	38	72	41	31	88	43	45

教育委員会、学校基本調査

6. 中学校卒業者の進路状況

(各年5月1日現在)

年	総数	進学者		専修学校等入学者		就職者		無業者		(再掲)就職進学者		
		総数	構成比%	総数	構成比%	総数	構成比%	総数	構成比%	総数	構成比%	
平成 20	410	407	99.3	-	-	1	0.2	2	0.5	-	-	
21	396	393	99.2	-	-	2	0.5	1	0.3	-	-	
22	374	371	99.2	-	-	1	0.3	2	0.5	-	-	
23	381	379	99.5	-	-	-	-	2	0.5	-	-	
24	381	374	98.2	-	-	-	-	6	1.6	-	-	
学校別内訳	八日市場第一中学校	112	109	97.3	-	-	-	3	2.7	-	-	
	八日市場第二中学校	174	171	98.3	-	-	1	0.6	2	1.1	-	-
	野栄中学校	95	94	98.9	-	-	-	-	1	1.1	-	-

教育委員会、学校基本調査

X 教育・文化

7. 高等学校の状況

< 匝瑳高等学校 >

(各年5月1日現在)

年	学級 総数	教員数			職員数			生徒数		
		総数	男	女	総数	男	女	総数	男	女
平成 19	28	72	57	15	12	7	5	1,070	544	526
20	28	71	57	14	12	5	7	1,074	526	548
21	28	74	58	16	13	7	6	1,088	526	562
22	28	74	63	11	12	8	4	1,087	536	551
23	28	74	53	21	11	3	8	1,079	542	537
24	28	73	57	16	12	2	10	1,066	538	528

(続)

年	校舎延面積 m ²	校地面積 m ²	附属施設面積	
			屋内運動場 m ²	プール水面積 m ²
平成 19	15,992	69,884	1,890	-
20	15,992	69,884	1,890	-
21	15,992	69,884	1,890	-
22	15,992	69,884	1,890	-
23	15,992	69,884	1,890	-
24	15,992	69,884	1,890	-

匝瑳高等学校

< 敬愛大学八日市場高等学校 >

(各年5月1日現在)

年	学級 総数	教員数			職員数			生徒数		
		総数	男	女	総数	男	女	総数	男	女
平成 19	14	38	23	15	4	1	3	575	246	329
20	14	37	23	14	4	1	3	539	211	328
21	14	38	25	13	4	1	3	518	207	311
22	13	38	21	17	3	0	3	443	169	274
23	12	35	22	13	3	1	2	414	148	266
24	13	35	24	11	3	1	2	444	174	270

(続)

年	校舎延面積 m ²	校地面積 m ²	附属施設面積	
			屋内運動場 m ²	プール水面積 m ²
平成 19	7,917	25,905	3,035	-
20	7,917	25,905	3,035	-
21	7,917	25,905	3,035	-
22	7,917	25,905	3,035	-
23	7,917	25,905	3,035	-
24	7,917	25,905	3,035	-

敬愛大学八日市場高等学校

8. 高等学校学年別生徒数

< 匝瑳高等学校 >

(各年5月1日現在)

年	1学年				2学年			
	学級数	総数	男	女	学級数	総数	男	女
平成 19	9	355	172	183	9	355	183	172
20	9	360	168	192	9	344	164	180
21	9	361	177	184	9	361	170	191
22	9	364	186	178	9	353	174	179
23	9	354	179	175	9	353	179	174
24	9	354	183	171	9	340	167	173

(続)

年	3学年				4学年			
	学級数	総数	男	女	学級数	総数	男	女
平成 19	9	345	178	167	1	15	11	4
20	9	345	176	169	1	25	18	7
21	9	342	164	178	1	24	15	9
22	9	351	165	186	1	19	11	8
23	9	348	170	178	1	24	14	10
24	9	348	175	173	1	24	13	11

匝瑳高等学校

< 敬愛大学八日市場高等学校 >

(各年5月1日現在)

年	1学年				2学年			
	学級数	総数	男	女	学級数	総数	男	女
平成 19	5	219	87	132	4	157	56	101
20	5	178	71	107	5	209	85	124
21	4	145	55	90	5	174	70	104
22	4	130	48	82	4	142	53	89
23	4	148	50	98	4	126	45	81
24	5	174	78	96	4	144	50	94

(続)

年	3学年				4学年			
	学級数	総数	男	女	学級数	総数	男	女
平成 19	5	199	103	96	-	-	-	-
20	4	152	55	97	-	-	-	-
21	5	199	82	117	-	-	-	-
22	5	171	68	103	-	-	-	-
23	4	140	53	87	-	-	-	-
24	4	126	46	80	-	-	-	-

敬愛大学八日市場高等学校

X 教育・文化

9. 高等学校卒業者の進路状況

< 匝瑳高等学校 >

(各年5月1日現在)

年	総数	進学者		専修学校等入学者		就職者	
		総数	構成比%	総数	構成比%	総数	構成比%
平成 18	348	209	60.1	47	13.5	15	4.3
19	343	270	78.7	44	12.8	21	6.1
20	334	215	64.4	36	10.8	13	3.9
21	345	245	71.0	24	7.0	27	7.8
22	345	247	71.6	18	5.2	20	5.8
23	343	219	63.8	71	20.7	18	5.2
24	343	258	75.2	24	7.0	18	5.2

(続)

年	無業者等		就職進学者	
	総数	構成比%	総数	構成比%
平成 18	77	22.1	-	-
19	8	2.3	-	-
20	70	21.0	-	-
21	49	14.2	-	-
22	60	17.4	-	-
23	35	10.2	-	-
24	43	12.5	-	-

匝瑳高等学校

< 敬愛大学八日市場高等学校 >

(各年5月1日現在)

年	総数	進学者		専修学校等入学者		就職者	
		総数	構成比%	総数	構成比%	総数	構成比%
平成 18	183	79	43.2	49	26.8	47	25.7
19	218	90	41.3	55	25.2	59	27.1
20	219	124	56.6	55	25.1	40	18.3
21	152	89	58.6	24	15.8	35	23.0
22	199	92	46.2	53	26.6	50	25.1
23	171	83	48.5	44	25.7	40	23.4
24	139	65	46.8	32	23.0	38	27.3

(続)

年	無業者等		就職進学者	
	総数	構成比%	総数	構成比%
平成 18	8	3.7	-	-
19	14	6.4	-	-
20	24	9.9	-	-
21	4	2.6	-	-
22	4	2.0	-	-
23	4	2.3	-	-
24	4	2.9	-	-

敬愛大学八日市場高等学校

10. 八日市場公民館利用状況

区分		平成 18年度	平成 19年度	平成 20年度	平成 21年度	平成 22年度	平成 23年度
開館日数(日)		306	306	306	307	306	307
利用状況(件)		2,724	2,914	2,945	2,935	2,889	2,859
団体別 利用 件数・ 件	主 催 事 業	426	404	420	374	349	344
	社会教育団体	1,272	1,377	1,510	1,411	1,412	1,497
	一 般 団 体	611	655	643	654	631	573
	教 育 関 係	138	152	136	136	84	102
	官 公 庁	277	326	236	360	413	343
	そ の 他	-	-	-	-	-	-
利用人数(人)		55,760	57,718	57,156	55,132	54,826	53,118
有料件数(件)		614	637	613	613	615	572
使用料 (円)		712,205	718,840	721,390	790,470	799,270	586,250

教育委員会

11. 生涯学習センター利用状況

区 分		平成 18年度	平成 19年度	平成20年度	平成21年度	平成22年度	平成23年度
開館日数(日)		256	307	302	307	308	307
利用状況(人)		18,122	21,332	21,961	24,523	15,662	15,641
室 別 利 用 状 況	講座室(ABC)	2,571	3,277	3,653	3,168	2,383	1,899
	会 議 室	2,353	2,682	3,023	7,535	2,606	2,376
	調 理 室	895	1,329	1,169	1,047	1,142	1,698
	講座室(1・2)	4,393	5,977	6,535	5,238	4,369	3,025
	多目的ホール	6,021	6,675	6,478	5,870	4,287	5,288
	研 修 室	5	431	80	58	34	23
	ロ ビ ー	1,144	470	655	928	261	334
	図 書 室	740	491	368	199	-	-
全 館	-	-	-	480	580	998	

教育委員会

注:平成22年7月に「野栄農村環境改善センター」から名称変更

X 教育・文化

12. 図書館

(1) 図書館利用状況

区分	平成18年度	平成19年度	平成20年度	平成21年度	平成22年度	平成23年度	
開館日数	281	278	281	286	283	287	
貸出人数	59,803	54,785	54,212	59,206	62,430	60,755	
貸出図書冊数	317,732	301,806	304,764	329,686	345,810	348,259	
登録者	総数	22,184	23,221	24,239	23,649	24,944	25,327
	一般	20,313	21,543	22,771	22,332	23,618	24,124
	小学生	1,871	1,678	1,468	1,317	1,326	1,203

注:平成21年11月25日「のさか図書館」開館。

教育委員会

(2) 図書館の蔵書冊数

(各年3月31日現在)

区分	平成18年度	平成19年度	平成20年度	平成21年度	平成22年度	平成23年度
総数	187,789	196,042	203,934	239,213	249,823	257,929
総記	3,626	3,800	3,980	5,311	5,526	5,697
哲学	4,450	4,657	4,822	5,317	5,522	5,733
歴史	13,855	14,491	14,143	15,467	16,357	14,589
社会	14,748	15,667	16,465	17,656	18,565	19,135
自然	10,288	10,948	11,513	12,748	13,420	13,534
技術	15,067	16,022	16,871	19,319	20,663	21,858
産業	5,793	6,133	6,424	7,173	7,646	7,981
芸術	11,701	12,268	12,902	14,798	15,549	16,270
言語	2,945	3,051	3,135	3,453	3,594	3,712
文学	53,856	55,530	57,630	65,323	67,654	68,927
児童書	44,108	45,641	47,265	62,545	63,258	68,168
郷土資料他	7,352	7,834	8,784	10,103	12,069	12,325

注:平成21年11月25日「のさか図書館」開館。

教育委員会

(3) 野栄農村環境改善センター図書室利用状況

区分	平成16年度	平成17年度	平成18年度	平成19年度	平成20年度	平成21年度
開館日数	298	305	256	307	302	205
貸出人数	603	605	257	282	368	128
貸出図書冊数	1,389	1,428	586	589	534	335
蔵書冊数	14,254	14,371	14,371	14,371	14,591	14,951

教育委員会

注:平成21年度で終了

注:平成22年7月に「生涯学習センター」に名称変更

13. 八日市場ドーム利用状況

年度	総数			メインアリーナ		サブアリーナ	
	開館日数	利用件数	人員	件数	人員	件数	人員
平成18	295	2,146	70,232	907	48,496	885	8,880
19	293	1,969	73,458	869	54,140	784	9,269
20	294	1,984	65,630	872	46,561	815	9,441
21	294	1,971	59,812	811	39,045	855	10,418
22	293	1,993	59,829	816	39,364	849	10,109
23	294	1,770	64,961	691	45,629	802	9,588

(続)

年度	選手控室		会議室		ジョギングコース		施設使用料(円)
	件数	人員	件数	人員	件数	人員	
平成18	255	2,580	99	472	-	9,804	2,610,035
19	238	2,441	73	411	-	7,187	1,955,965
20	237	2,368	60	249	-	7,011	2,295,300
21	235	2,442	67	287	-	7,611	2,288,220
22	249	3,054	76	339	-	6,949	2,286,105
23	224	2,479	53	267	-	6,998	2,249,360

教育委員会

14. のさかアリーナ利用状況

年度	総数		全館利用		アリーナ		文化ホール		トレーニングルーム	
	利用件数	人員	件数	人員	件数	人員	件数	人員	件数	人員
平成18	1,285	39,745	10	4,225	641	22,867	372	11,156	262	1,497
19	1,209	35,727	14	4,220	565	20,425	384	9,991	246	1,091
20	1,289	36,262	16	4,669	591	20,355	373	10,248	309	990
21	1,311	33,195	12	2,679	599	20,357	345	8,950	355	1,209
22	1,254	36,001	18	3,751	591	21,901	352	8,425	293	859
23	1,193	37,707	14	7,185	531	22,052	341	7,455	307	1,015

教育委員会

15. 市営体育施設利用状況

単位:人、日

年度	山桑公園野球場		みどり平野球場		市営野球場		市営テニスコート(5面)	
	利用者数	日数	利用者数	日数	利用者数	日数	利用者数	日数
平成18	9,897	214	9,414	215	14,582	309	14,357	309
19	7,679	191	8,212	200	15,102	316	14,564	320
20	10,461	224	8,041	191	15,523	302	11,961	290
21	6,664	146	6,700	168	13,760	300	10,081	278
22	7,498	193	6,879	188	10,772	295	8,683	284
23	7,168	187	7,310	181	9,753	274	6,467	214

教育委員会

X 教育・文化

16. コミュニティ集会施設

単位: m²(平成24年4月1日現在)

番号	地区	名称	所在地	建物規模	建築年度	改修年度	土地所有者
1	中央	仲 町	八日市場イ2605-1	156	S59		福善寺
2	中央	砂 原	八日市場イ2658	135	S59		猿田彦神社
3	中央	下 富 谷	八日市場二201-1	103	S60		市有地
4	中央	横 町	八日市場イ2887-9	53	S60	H19	横町区
5	中央	米倉新町	八日市場ホ451-4	46	S60		市有地
6	中央	籠 部 田	八日市場ハ565-1	123	S61	H23	市有地
7	中央	下 出 羽	八日市場イ2820-1	139	S61		共有地
8	中央	田 町	八日市場イ2105-4	243	S62	H22	市有地
9	中央	米 倉	八日市場ホ3258	155	H1		葦茅神社
10	中央	万 町	八日市場イ2372-2	247	H3		東照宮
11	中央	若 潮 町	若潮町16-1	116	H5		市有地
12	中央	富 谷	八日市場口317-3	176	H5		愛宕神社
13	中央	福 富	八日市場イ137-5	100	H7	H19	市有地
14	中央	上出羽町	八日市場イ2808-3	322	…	H7・H23	上出羽町区
15	中央	西本町	八日市場イ2568-1	170	H23		西本町区
16	豊栄	時 曾 根	時曾根588	50	S52	S59	…
17	豊栄	飯倉新田	飯倉290	80	S55		共有地
18	豊栄	貝塚谷津	貝塚518-2	84	…	S59・H22	私有地
19	豊栄	田 久 保	田久保267	69	S60		私有地
20	豊栄	台 谷	飯倉1699	101	S63		市有地
21	豊栄	飯 倉 台	飯倉台11-4	132	H4	H15	市有地
22	豊栄	亀 崎	亀崎139	133	H5		養寿寺
23	豊栄	新	新9	…	…	H6	共有地
24	豊栄	久 方	久方214	89	H9		鹿島神社
25	豊栄	青葉谷	木積360-1	…	…		青葉谷区
26	須賀	在 久 内	高200	60	S51	H10	私有地
27	須賀	林 崎	高4030-1	78	S53		村中持
28	須賀	高 々 野	高1719	59	S53		宝性院
29	須賀	道 之 口	高799-2	55	S54		市有地
30	須賀	笹 曾 根	高野1808-1	94	S56	H13	市有地
31	須賀	中 高 野	高野938	46	S56		市有地
32	須賀	横須賀東	横須賀533-2	86	S58		私有地

(続)

番号	地区	名称	所在地	建物規模	建築年度	改修年度	土地所有者
33	須賀	宿	高2934	28	…	S58	市有地
34	須賀	大谷中	蕪里1235	65	S59		共有地
35	須賀	横須賀新田	横須賀1006	40	…	S61	村中持
36	須賀	八市	高672	71	S62		市有地
37	須賀	高野戸田	高野125-2	47	H3		市有地
38	須賀	西場	横須賀2112-3	67	H6		私有地
39	須賀	蒲田	高143	82	H9		私有地
40	須賀	小舟内	蕪里258-1	…	…	H13	共有地
41	匝瑳	中台	中台319-1	110	S57	H13	龍性院
42	匝瑳	宮本	宮本197-1	118	S60	H13	熊野神社
43	匝瑳	生尾	生尾302-1	109	S61		市有地
44	匝瑳	山桑	山桑498-2	114	H11		稻荷神社
45	匝瑳	宮和田	大浦514	160	…	H21	共有地
46	豊和	内山	内山911	109	S55	H15	妙廣寺
47	豊和	内山新田	内山594	66	S57	H3 (広場整備)	私有地
48	豊和	飯塚	飯塚1094	122	S63		松峰神社
49	豊和	大寺	大寺1992	69	…	H15・H23	熊野神社
50	豊和	柿谷	内山94-2	60	…	H17	私有地
51	吉田	八辺	八辺 74	83	S56	H22	共有地
52	吉田	城	吉田4180	50	S63		円充寺
53	吉田	吉田新町	吉田4010-1	83	H2		熊野神社
54	吉田	新田	吉田4329	109	H3		蓮城寺
55	吉田	江川	吉田3777	79	…	H6	私有地
56	吉田	住方	吉田3819-2	55	H22		私有地
57	吉田	蒲野	吉田6184	89	H16		私有地
58	吉田	入山崎	山崎32	…	…		私有地
59	飯高	安久山	安久山32	66	S48	S63	円静寺
60	飯高	城下	飯高1809	69	S54	S63 (広場整備)	市有地
61	飯高	小高	小高365-1	117	S63		諏訪神社
62	飯高	仲台	飯高521-1	68	H4		妙福寺
63	飯高	公崎	飯高1018-1	83	H6		法界寺
64	飯高	金原	金原522	116	…	H12	共有地

(続)

番号	地区	名称	所在地	建物規模	建築年度	改修年度	土地所有者
65	共興	上野	長谷715-2	99	S56	H12・H23	国有地
66	共興	仲瀬古	吉崎3019	54	S56		幸寿院
67	共興	田部	吉崎2992-1	60	S57		村中持
68	共興	荒場	東小笹43-2	64	S58	H20	市有地
69	共興	仲西	東小笹108-1	83	S60		市有地
70	共興	横川	長谷632-1	62	S62	H18	市有地
71	共興	西曾根	長谷4877-2	76	S63		専養院
72	共興	宮内寺	西小笹1564-2	101	H1		私有地
73	共興	西里	吉崎2196-1	91	H1		龍性院
74	共興	古屋	西小笹1230-2	80	H1		私有地
75	共興	小泉	東小笹314-2	…	…	H1・H19	市有地
76	共興	吉崎	吉崎4892-1	…	…	H4	市有地
77	共興	大槍里	吉崎401-1	23	H7		私有地
78	共興	東小笹	東小笹353-3	…	…	H13	市有地
79	共興	西小笹	西小笹1034	96	H16	H22	私有地
80	共興	長谷本郷	長谷1490	60	H22		如来寺
81	共興	吉崎上方	吉崎1758-2	73	H22		私有地
82	平和	糺内	平木1657-1	89	S57	H18・H23	市有地
83	平和	山里	平木4903	66	S57	H12 (遊具整備)	共有地
84	平和	上谷	上谷中1258-3	70	…	S57	共有地
85	平和	下谷	上谷中992-1	75	S58	S59 (遊具整備)	私有地
86	平和	荻野	荻野602	57	S61		熊野神社
87	平和	東部	川向79	156	S63	H17	長福寺
88	椿海	日の出栄	春海6954-3	68	S50		市有地
89	椿海	千葉島	春海3115	40	…	S56・H23	村中持
90	椿海	瀬戸谷三	春海68-3	35	S58		私有地
91	椿海	分野	椿1338-2	103	S60		私有地
92	椿海	春海仲町	春海2405-2	96	S60		市有地
93	椿海	椿宿	椿1904	58	…	H8	吉祥院
94	椿海	春海沖	春海6280-1	75	H17		私有地
95	椿海	蓮入	春海3833	54	H18		私有地
96	野田	野手三組	野手10287-3	89.5	S55		市有地
97	野田	内裏塚浜	野手17146-1420	119.24	S56	H10・H16	市有地

(続)

番号	地区	名称	所在地	建物規模	建築年度	改修年度	土地所有者
98	野田	八軒浜	野手17146-1639	97	S56	H17	市有地
99	野田	宮前・古町	野手975-2	88	S57		市有地
100	野田	西宿	野手1591	84	S62	H16	八雲神社
101	野田	東新生	野手12776-1	69	H3		私有地
102	野田	西浜	野手17146-1361	124	H3		市有地
103	野田	後里	野手5626	76	H4		私有地
104	野田	今泉上	今泉1900-1	102	H6		医王寺
105	野田	御城	野手965-2の内	100	H6	H19	私有地
106	野田	今泉目名	今泉6836-1, -2	90	H6		市有地
107	野田	今泉如来内	今泉6029	116	H7		私有地
108	野田	今泉曾根	今泉44-4の内	70	H7		市有地
109	野田	大根畑	野手6061	117	H8		六社神社
110	野田	今泉浜	今泉8508-1	110	H9	H18	市有地
111	野田	新堀浜	新堀1464-852,-834,-839	119	H10		市有地
112	野田	新堀丘	新堀2134	119	H12		稲荷神社
113	野田	上の馬場	野手1710-1,-5	121	H12		市有地
114	野田	西新生	野手12637-1,1240-5	77	H16		私有地
115	野田	大坪	野手101-2	77	S44	H20	市有地
116	野田	内裏塚	野手7489-1	70	S55	H21	市有地
117	栄	堀川西	堀川3979	99	S54	H11	吉祥院
118	栄	川辺東郷	川辺473-2	98	S55	H8・H17	市有地
119	栄	堀川浜	堀川6693-88	109	S58	H14	市有地
120	栄	川辺西郷	川辺2643-2, -4	108	S63	H15	市有地
121	栄	東栢田	栢田1174-2	143	H3		東光寺
122	栄	高松	堀川5645-1	94	H7		林阿宮社
123	栄	栢田浜	栢田7952-442	116	H7		市有地
124	栄	西栢田	栢田5940	117	H9		稲荷神社
125	栄	堀川和田	堀川6167	90	H13		市有地
126	栄	川辺新田	川辺4386-5	99	H15		市有地
127	栄	川辺浜	川辺7259-4	88	H15		市有地
128	栄	川辺中郷	川辺3672-1	69	S55	H19	共有地

X 教育・文化

17. 地区コミュニティセンター

単位:㎡

番号	名称	所在地	建物規模	建築・改築 年月日	土地所有者
1	須賀コミュニティセンター	高 799-1	200	H 6. 2. 28	JAちばみどり
2	椿海コミュニティセンター	椿 969-1	182	H 7. 3. 20	市有地
3	豊栄コミュニティセンター	木積 84	166	H 8. 3. 25	私有地
4	吉田コミュニティセンター	南神崎 81-2	185	H 9. 3. 25	私有地
5	豊和コミュニティセンター	大寺 1481-1	183	H10. 2. 13	市有地
6	平和コミュニティセンター	平木 3377-3	194	H11. 2. 12	市有地
7	飯高コミュニティセンター	飯高 1680-1	196	H11. 3. 5	市有地
8	匝瑳コミュニティセンター	大浦 1131-1	199	H12. 2. 29	蓮花寺
9	共興コミュニティセンター	東小笹 1179-2	199	H13. 3. 10	市有地

環境生活課

18. 文化財

(1) 国・県・市別指定文化財

(平成24年4月1日現在)

区分	番号	名 称	所在・指定 伝承地	所有・伝承者	指定年月日	員数	備 考
国	1	絹本著色愛染明王像	横須賀 1294	長徳寺	S 50. 6.12	1幅	年1度公開
	2	絹本著色普賢延命像	横須賀 1294	長徳寺	S 50. 6.12	1幅	年1度公開
	3	飯高寺 講堂・鼓楼・鐘楼・総門	飯高 1786	飯高寺	S 55. 5.31	4棟	
	4	木積の藤箕製作技術	匠瑳市木積	木積箕づくり保存会	H21.3.11	1件	
県	1	丸木舟	八日市場イ2402	匠瑳市	S 32. 1.17	1隻	水中保存
	2	中台板石塔婆(建長五年在銘)	中台地区	中台地区	S 34.4.24	1基	
	3	梵鐘(文和二年在銘)	宮本 256	熊野神社	S 33. 4.23	1口	
	4	聖画	蕪里 2742	ハリストス須賀正教会	S 49. 3.19	10面	公開日あり
	5	八日市場の盆踊り	米倉・砂原	八日市場盆踊保存会	S 49. 3.19		
	6	絹本著色高野四社明神図	八日市場イ 2326	福善寺	S 52. 3. 8	1幅	年1度公開
	7	木造釈迦涅槃像	八日市場イ 2820-1	下出羽区	S 52. 3. 8	1躯	
	8	飯高檀林跡	飯高 1781-1ほか	飯高寺	S 50. 12.12		67,667㎡
	9	絹本著色十二天像	八日市場イ 2326	福善寺	S 53. 2.28	12幅	年1度公開
	10	絹本著色真言八祖像	八日市場イ 2326	福善寺	S 53. 2.28	8幅	年1度公開
	11	天正検地帳 (下総国匠瑳松山御神領帳)	松山 1127	松山神社	S 57. 4. 6	1冊	
	12	仁組獅子舞	栢田地区	仁組獅子舞保存会	S 59. 2.24		
	13	飯高神社本殿	飯高 475	飯高神社	S 63. 3.30	1棟	
	14	絹本著色十王図	八日市場ホ 2661	西光寺	H 7. 3.14	10幅	年1度公開
	15	絹本著色阿字観像	貝塚 860	寶光寺	H 7. 3.14	1幅	
市	1	西光寺板碑	八日市場ホ 2661	西光寺	S 32. 5. 1	1基	
	2	西光寺小塔	八日市場ホ 2661	西光寺	S 32. 5. 1	1基	
	3	老尾神社板碑	生尾 75	老尾神社	S 32. 5. 1	1基	
	4	如来寺古文書	長谷 715	如来寺	S 32. 5. 1	1冊	
	5	龍尾寺板碑	大寺 1856	龍尾寺	S 32.9. 1	1基	

(続)

区分	番号	名 称	所在・指定 伝承地	所有・伝承者	指定年月日	員数	備 考
市	6	作新精舎跡	椿	常福寺	S 32. 9. 1		
	7	知善堂塾跡	飯塚 1067	寺本家	S 32. 9. 1		
	8	松山神社大杉	松山 1127	松山神社	S 32. 9. 1	1樹	
	9	脱走塚	中台 304	龍性院	S 35. 3.30		
	10	前方後円墳	南神崎	秋葉家	S 35. 3.30	1基	
	11	前方後円墳	吉田塚原	匝瑳市	S 35. 3.30	1基	
	12	飯高神社・瑞垣	飯高 475	飯高神社	S 38. 3.30	1棟	
	13	加納おせんの墓	木積 1215	龍頭寺	S 41.12.27		
	14	老尾神社大杉	生尾 75	老尾神社	S 41.12.27	1樹	
	15	大浦牛蒡	大浦	大浦牛蒡保存会	S 41.12.27		
	16	鑄銅製地藏菩薩坐像	八日市場イ 2950	見徳寺	S 43. 5.15	1軀	
	17	西光寺古文書	八日市場ホ 2661	西光寺	S 43. 5.15	4巻	
	18	円静寺板碑	安久山 33	円静寺	S 45. 3.17	11基	S60.12.25 4基追加指定
	19	円静寺板曼荼羅	安久山33	円静寺	S 45. 3.17	1面	
	20	仏画曼荼羅	八日市場イ 2326	福善寺	S 46. 1.21	2幅	両界曼荼羅
	21	聖画主之昇天	久方 220	金杉家	S 46. 1.21	1面	
	22	椰	野手 1546	円長寺	S 46. 3.27	1樹	
	23	楨	川辺 2877-2	薬師寺	S 46. 3.27	1樹	
	24	東郷神楽	川辺東郷地区	東郷神楽保存会	S 47. 3.16		
	25	庄八節盆踊り	野手西宿地区	庄八節盆踊り保存会	S 47. 3.16		
	26	銅造阿彌陀如来及び両脇侍立像	長谷 715	如来寺	S 48. 7.24	3軀	
	27	弘智法印縁起の寺	大浦 1128	蓮花寺	S 48. 7.24		

(続)

区分	番号	名 称	所在・指定 伝承地	所有・伝承者	指定年月日	員数	備 考
市	28	黄門桜	飯高 2088-4	飯高寺	S 48. 7.24	1樹	
	29	九十九里浜地曳大漁歌	堀川浜地区	九十九里浜地曳 大漁歌保存会	S 50. 1.22		
	30	曼荼羅本尊	飯高 477	妙福寺	S 53. 7. 1	3幅	日蓮宗関係
	31	題目板碑	飯高 477	妙福寺	S 53. 7. 1	3基	
	32	松山神社神楽	松山 1123	松山神社 神楽保存会	S 53. 7. 1		
	33	釈迦涅槃図	川辺 2877-2	薬師寺	S 54. 3.24	1幅	
	34	絹本著色五大明王図	川辺 2877-2	薬師寺	S 54. 3.24	1幅	
	35	両界曼荼羅	川辺 2877-2	薬師寺	S 54. 3.24	2幅	
	36	サイカチの木	八日市場ホ 3246	山中家	S 55. 3.25	1樹	
	37	野手囃子	野手大根畑地区	野手囃子連九十九会	S 55. 8.8		
	38	八雲神社祭礼囃子	野手西宿地区	八雲神社 祭礼囃子保存会	S 56.12.23		
	39	六社大神神楽	野手宮前・古町地区	六社大神神楽保存会	S 59. 3.26		
	40	日祐百座説法塚	飯高 1684	仲台区	S 60. 5.23		330m ²
	41	日円上人塚	飯高 1697-1	妙覚寺(岡山県)	S 60. 5.23		542m ²
	42	飯高神社拝殿 付・天井絵132枚	飯高 475	飯高神社	S 61. 3.26	1棟	
	43	見徳寺の禁制文書	八日市場イ 2950	見徳寺	S 61. 5.23	1通	
	44	木造聖観音菩薩立像	山桑 108	医光院	H 1. 2.20	1軀	
	45	妙廣寺釈迦堂	内山 919	妙廣寺	H 4.11.20	1棟	
	46	宝光寺阿弥陀堂	貝塚 860	寶光寺	H 4.11.20	1棟	
	47	木造不動明王立像	横須賀 1294	長徳寺	H 4.11.20	1軀	
48	飯高寺の天蓋	飯高 1789	飯高寺	H 4.11.20	1張		
49	安久山の大シイの木	安久山 197	平山家	H 7. 3.24	1樹		

X 教育・文化

(続)

区分	番号	名 称	所在・指定 伝承地	所有・伝承者	指定年月日	員数	備 考
市	50	山桑稻荷神社の幕	山桑区	山桑地区氏子	H 8. 1.26	1張	
	51	宮和田星宮神社の幕	大浦 394-4	須合誠	H 8. 1.26	1張	
	52	平木星宮神社の幟	平木 2975	椎名章	H 8. 1.26	1旒	
	53	飯塚大宮神社の幟	飯塚区	飯塚区氏子	H 8. 1.26	1旒	
	54	宮和田星宮神社の幟	宮和田区	宮和田区氏子	H 8. 1.26	1旒	
	55	横須賀村と下五ヶ村用水 訴訟御裁許絵図	横須賀	横須賀区	H 18.12.21	1枚	
	56	亀崎如意輪まいり	亀崎	亀崎如意輪 まいり保存会	H 20.5.27		

教育委員会

(2) 登録有形文化財

(平成24年4月1日現在)

区分	番号	名 称	所在地	年 代	登録年月日	員数	備 考
国	1	坂本総本店店舗	八日市場イ 2474	明治38年	H 11. 7. 8	1棟	
	2	新井時計店	八日市場イ 2450	昭和 6年	H 11. 7. 8	1棟	
	3	鶴泉堂菓子店店舗兼主屋	八日市場イ2871	大正14年	H 21. 1. 8	1棟	
	4	鶴泉堂菓子店石倉庫	八日市場イ2871	大正14年	H 21. 1. 8	1棟	

教育委員会

1. 消防

(1) 消防水利状況

(平成24年12月31日現在)

区 分		総数	中央	豊栄	須賀	匝瑳	豊和	吉田
公設 消火栓	計	1,137	215	115	110	54	41	41
	75mm	352	50	43	40	15	14	11
	100mm	399	65	38	40	16	12	18
	150mm	204	42	14	12	1	10	11
	200mm	85	22	4	3	11	5	1
	250mm	43	7	12	6	7	-	-
	300mm	31	11	4	6	2	-	-
	350mm	18	15	-	3	-	-	-
	400mm	1	-	-	-	1	-	-
	450mm	4	3	-	-	1	-	-
貯水 槽	計	560	55	56	38	41	80	51
	10 m ³ ～20 m ³ 未満	176	12	19	16	16	45	12
	20 m ³ ～40 m ³ 未満	192	16	21	14	21	22	25
	40 m ³ ～60 m ³ 未満	178	24	15	6	4	13	14
	60 m ³ ～100 m ³ 未満	5	-	-	1	-	-	-
	100 m ³ 以上	5	3	1	1	-	-	-
その 他の 水利	計	31	3	4	3	6	-	4
	プール	11	1	-	1	1	-	1
	濠池	20	2	4	2	5	-	3

(続)

区 分		飯高	共興	平和	椿海	野田	栄
公設 消火栓	計	41	63	114	117	148	78
	75mm	8	16	39	22	64	30
	100mm	8	27	57	49	45	24
	150mm	18	15	7	40	20	14
	200mm	7	5	5	4	9	9
	250mm	-	-	6	-	4	1
	300mm	-	-	-	2	6	-
	350mm	-	-	-	-	-	-
	400mm	-	-	-	-	-	-
	450mm	-	-	-	-	-	-
貯水 槽	計	49	32	40	35	38	41
	10 m ³ ～20 m ³ 未満	19	13	19	5	-	-
	20 m ³ ～40 m ³ 未満	21	17	10	20	4	1
	40 m ³ ～60 m ³ 未満	7	2	11	8	34	40
	60 m ³ ～100 m ³ 未満	2	-	-	2	-	-
	100 m ³ 以上	-	-	-	-	-	-
その 他の 水利	計	1	3	3	1	2	1
	プール	1	1	2	1	1	1
	濠池	-	2	1	-	1	-

消防年報

X I 災害・治安

(2) 消防団の状況

(平成24年4月1日現在)

区分	総数	団本部	中央	豊栄	須賀	匝瑳	豊和
分団組織部	41	-	6	2	2	3	3
消防団員	671	11	81	38	34	47	44
消防ポンプ車	10	-	5	-	-	-	-
小型動力ポンプ付積載車	31	-	1	2	2	3	3
上記のうち水槽付の車両	14	-	1	1	1	1	2

(続)

区分	吉田	飯高	共興	平和	椿海	野田	栄
分団組織部	2	2	2	4	4	6	5
消防団員	38	35	38	54	50	112	89
消防ポンプ車	-	-	-	-	-	2	3
小型動力ポンプ付積載車	2	2	2	4	4	4	2
上記のうち水槽付の車両	1	1	1	1	1	2	1

注1:野田地区は野栄第1分団・野栄第2分団、栄地区は野栄第3分団・野栄第4分団が組織。 総務課

2. 火災

(1) 火災の状況

単位:件、千円、人

年	火災件数					損害 見積額	死者	負傷者
	総数	建物	林野	車両	その他			
平成 20	27	14	7	-	6	49,606	2	1
21	21	11	3	2	5	70,068	1	9
22	9	4	-	1	4	6,575	-	1
23	25	10	3	4	8	78,553	3	3
24	20	9	1	3	7	50,964	0	2

消防年報

(2) 原因別火災発生件数

順位	平成 21年		平成 22年		平成 23年		平成 24年	
	総数	21	総数	9	総数	25	総数	20
1	ゴミ焼却	8	ゴミ焼却	2	不明	10	不明	5
2	その他	3	枯れ草焼き	1	枯れ草焼き	5	ゴミ焼却	3
3	枯れ草焼き	1	その他	3	その他	4	その他	3
4	たばこ	1	不明	3	放火	2	枯れ草焼き	2
5	石油ストーブ	1			ごみ焼却	1	放火疑い	2
6	不明	7			虫焼き火	1	トラッキング	1
7					燃えさしの残り火	1	天ぷら鍋	1
8					風呂の空焚き	1	交通事故	1
9							製品火災	1
10							虫焼き	1

消防年報

3. 交通事故の状況

(1) 交通事故発生件数

単位:件

年	総数	人身事故	物件事故
平成 18	1,223	276	947
19	1,194	252	946
20	1,116	225	891
21	1,206	245	961
22	1,213	190	1,023
23	1,187	136	1,051
24	1,037	136	901

匝瑳警察署

(2) 交通人身事故の道路別状況

単位:件、%

区 分	平成21年		平成22年		平成23年		平成24年		
	件数	構成率	件数	構成率	件数	構成率	件数	構成率	
総 数	244	100.0	190	100.0	136	100.0	136	100.0	
国 道	計	71	29.1	64	33.7	50	36.8	47	34.6
	1 2 6 号	63	25.8	54	28.4	45	33.1	38	27.9
	2 9 6 号	8	3.3	10	5.3	5	3.7	9	6.6
県 道	計	54	22.1	52	27.4	30	22.1	33	24.3
	八日市場・野栄線	11	4.5	5	2.6	5	3.7	2	1.5
	飯岡・一宮線	13	5.3	16	8.4	2	1.5	5	3.7
	飯岡・片貝線	7	2.9	3	1.6	3	2.2	4	2.9
	八日市場・山田線	7	2.9	2	1.1	5	3.7	4	2.9
	佐原・八日市場線	1	0.4	4	2.1	4	2.9	1	0.7
	横芝停車場・白浜線	-	-	-	-	-	-	-	-
	横芝停車場・吉田線	-	-	-	-	-	-	-	-
	八日市場・佐倉線	1	0.4	1	0.5	3	2.2	1	0.7
	八日市場・井戸野・旭線	3	1.2	9	4.7	5	3.7	6	4.4
	八日市場・八街線	4	1.6	2	1.1	1	0.7	3	2.2
	多古・笹本線	1	0.4	-	-	-	-	-	-
	椿海・佐原線	2	0.8	2	1.1	1	0.7	3	2.2
	栄・八日市場線	4	1.6	5	2.6	1	0.7	3	2.2
平和・共興線	-	-	3	1.57895	-	-	1	0.7	
市 道	105	43.0	71	37.4	50	36.8	51	37.5	
そ の 他	14	5.7	3	1.6	6	4.4	5	3.7	

匝瑳警察署

X I 災害・治安

4. 救急出動状況

単位:件

年	総 数	火 災	自 然 災 害	水 難	交 通 事 故	労 働 災 害	運 動 競 技	一 般 負 傷	加 害	自 損 行 為	急 病	そ の 他
平成 19	1,587	2	-	1	240	15	6	160	16	16	987	144
20	1,449	1	-	5	215	10	4	191	10	11	922	130
21	1,549	5	-	3	222	17	4	180	12	16	947	143
22	1,599	1	-	1	203	8	12	178	13	19	1,008	156
23	2,644	8	2	2	329	25	17	306	14	22	1,728	191
24	1,637	2	0	2	220	15	4	186	11	20	1,020	157

消防年報

5. 犯罪種別発生件数

単位:件

区 分	平成 20年	平成 21年	平成 22年	平成 23年	平成 24年
総 数	566	482	467	437	362
凶 悪 犯	殺 人	-	-	-	-
	強 盗	-	4	-	2
	放 火	1	-	-	1
	強 姦	1	-	1	-
粗暴犯	凶器準備集合	-	-	-	-
	暴 行	3	6	3	3
	傷 害	14	9	9	13
	脅 迫	3	2	1	-
	恐 喝	3	2	-	1
そ の 他	-	-	-	-	-
窃 盗	460	375	361	347	288
知能犯	詐 欺	20	9	9	9
	横 領	2	1	-	-
	偽 造	1	-	4	-
	背 任	-	-	-	-
	と く 職 そ の 他	-	-	-	-
風俗犯	賭 博	-	-	-	-
	強制わいせつ	-	1	9	-
	公然わいせつ等	-	-	-	-
	そ の 他	2	-	-	-
その他の刑法犯	56	73	70	61	52

匝瑳警察署

1. 永久選挙人名簿登録者数

(平成24年12月3日現在)

投票区	計	男	女	区域
総数	33,049	16,185	16,864	
第一	2,057	988	1,069	八日市場口、八日市場ハ、八日市場ニ、八日市場イ一部
第二	1,873	904	969	八日市場イ、若潮町
第三	1,438	693	745	八日市場ホ、八日市場イ一部
豊栄	3,183	1,550	1,633	富岡、飯倉、時曾根、貝塚、亀崎、新、田久保、木積、久方、飯倉台
須賀	2,836	1,400	1,436	横須賀、高、蕪里、高野、みどり平
匝瑳	1,304	638	666	中台、松山、長岡、大浦、山桑、生尾、宮本、堀ノ内、長丘
豊和	1,715	820	895	大寺、飯塚、米持、内山、内山新田
吉田	968	459	509	吉田、八辺、南神崎、南山崎、入山崎、山崎
飯高	1,126	572	554	飯高、片子、大堀、金原、安久山、小高、飯多香、大保里、公崎、城下、加多古
共興	2,171	1,093	1,078	吉崎、長谷、登戸、西小笹、東小笹、平木一部
平和	3,327	1,618	1,709	平木、東谷、上谷中、荻野、川向
椿海	3,362	1,656	1,706	椿、春海
野手	2,661	1,305	1,356	野手
今泉新堀	1,917	939	978	今泉、新堀
栄	3,111	1,550	1,561	川辺、堀川、栢田

選挙管理委員会

X II 選挙

2. 選挙投票状況

選挙名	執行年月日	当日有権者数			投票者数			投票率 (%)		
		計	男	女	計	男	女	計	男	女
衆議院議員	H24. 12. 16小	32,920	16,110	16,810	17,848	8,923	8,925	54.22	55.39	53.09
	〃 比	32,920	16,110	16,810	17,842	8,922	8,920	54.20	55.38	53.06
参議院議員	H22. 7. 11選	33,520	16,386	17,134	16,792	8,369	8,423	50.10	51.07	49.16
	〃 比	33,520	16,386	17,134	16,794	8,370	8,424	50.10	51.08	49.17
県知事	H21. 3. 29	33,574	16,397	17,177	15,717	7,708	8,009	46.81	47.01	46.63
県議会議員	H23. 4. 10	無投票								
市長	H22. 2. 7	33,442	16,345	17,097	22,798	10,958	11,840	68.17	67.04	69.25
市議会議員	H22. 10. 24	33,304	16,292	17,012	20,983	9,966	11,017	63.00	61.17	64.76

注:1 衆議院議員・・・小(小選挙区)・比(比例代表)

選挙管理委員会

注:2 参議院議員・・・選(選挙区)・比(比例代表)

1. 一般会計当初予算額及び決算額の推移(歳出)

単位:千円

年度	当初予算額	決算額
平成 19	12,520,000	12,527,465
20	12,880,000	12,483,917
21	12,580,000	14,220,252
22	13,363,000	14,842,849
23	13,967,000	14,321,269
24	14,726,000	-

財政課

2. 会計別決算額

単位:千円

年度	総 額		一般会計		特別会計	
	歳入	歳出	歳入	歳出	国民健康保険	
					歳入	歳出
平成 19	23,238,939	22,624,973	13,013,522	12,527,465	4,898,529	4,839,927
20	21,273,893	20,565,365	13,069,289	12,483,917	4,964,818	4,958,953
21	23,165,590	22,305,648	14,884,813	14,220,252	5,159,734	5,105,447
22	23,634,288	22,738,740	15,436,891	14,842,849	5,262,117	5,094,740
23	23,616,224	22,535,118	14,960,633	14,321,269	5,609,826	5,228,663

(続)

年度	特別会計					
	老人保健		後期高齢者医療		介護保険	
	歳入	歳出	歳入	歳出	歳入	歳出
平成 19	3,015,810	2,975,512	-	-	2,311,078	2,282,069
20	292,673	280,829	506,618	504,280	2,440,495	2,337,386
21	24,529	1,432	551,896	551,047	2,544,618	2,427,470
22	23,137	1,180	305,268	304,679	2,606,875	2,495,292
23	-	-	309,461	308,827	2,736,304	2,676,359

注:総額には各会計間の繰入額・繰出額の重複を含む。

財政課

XIII 行財政

3. 一般会計歳入歳出決算額

(1) 歳入決算額

単位:千円、%

科目	年度	平成 20年度		平成 21年度		平成 22年度		平成 23年度	
		決算額	構成比	決算額	構成比	決算額	構成比	決算額	構成比
総額		13,069,289	100.0	14,884,813	100.0	15,436,891	100.0	14,960,633	100.0
市	税	4,052,563	31.0	3,863,914	26.0	3,821,493	24.8	3,842,266	25.7
	市民税	1,973,834	(48.7)	1,855,728	(48.0)	1,789,870	(46.8)	1,761,670	(45.8)
	固定資産税	1,766,050	(43.6)	1,702,209	(44.1)	1,701,883	(44.5)	1,712,134	(44.6)
	軽自動車税	73,784	(1.8)	76,934	(2.0)	79,243	(2.1)	81,381	(2.1)
	市たばこ税	238,895	(5.9)	229,043	-6	250,497	(6.6)	283,339	(7.4)
	注1 特別土地保有税	-	-	-	-	-	-	3,728	-0
	(都市計画税)注2	-	-	-	-	-	-	14	-0
地方譲与税		283,782	2.2	266,352	1.8	257,887	1.7	251,082	1.7
利子割交付金		16,015	0.1	13,041	0.1	11,918	0.1	8,816	0.1
配当割交付金		7,555	0.1	5,933	0.0	4,654	0.0	10,346	0.1
株式等譲渡所得割交付金		2,493	0.0	3,043	0.0	2,541	0.0	2,120	0.0
地方消費税交付金		365,689	3	385,942	3	385,279	2.5	374,932	2.5
特別地方消費税交付金		-	-	-	-	-	-	-	-
自動車取得税交付金		159,271	1.2	104,103	0.7	85,545	0.5	73,156	0.4
地方特例交付金		52,822	0.4	69,656	0.5	81,811	0.5	67,287	0.4
地方交付税		4,418,016	33.8	4,609,168	31.0	5,050,605	32.7	5,118,297	34.2
交通安全対策特別交付金		9,837	0.1	9,699	0.1	9,336	0.1	8,897	0.1
分担金及び負担金		367,447	2.8	381,374	2.6	375,280	2.4	375,746	2.5
使用料及び手数料		86,809	0.7	87,893	0.6	85,871	0.6	85,991	0.6
国庫支出金		879,327	6.7	2,002,737	13.5	2,095,121	13.6	1,554,402	10.4
県支出金		665,121	5.1	687,875	4.6	778,046	5.0	855,290	5.7
財産収入		29,179	0.2	22,715	0.2	24,038	0.2	161,219	1.1
寄附金		293	0.0	867	0.0	1,025	0.0	7,920	0.1
繰入金		212,222	1.6	173,224	1.2	50,345	0.3	34,322	0.2
繰越金		260,056	2.0	337,372	2.3	356,561	2.3	349,999	2.3
諸収入		200,220	1.5	194,349	1.3	217,253	1.4	386,396	2.6
市債		1,000,572	7.7	1,665,556	11.2	1,742,282	11.3	1,392,149	9.3
再掲	自主財源	5,208,789	39.9	5,061,708	34.0	4,931,866	31.9	5,243,859	35.1
	依存財源	7,860,500	60.14	9,823,105	65.99	10,505,025	68.1	9,716,774	64.9

注1:市税内訳の構成比()は、市税全体に対する割合である。

財政課

注2:(都市計画税)は、旧法に基づく。

(2) 目的別歳出決算額

単位:千円、%

科目	年度	平成 20年度		平成 21年度		平成 22年度		平成 23年度	
		決算額	構成比	決算額	構成比	決算額	構成比	決算額	構成比
総額		12,483,917	100.0	14,220,252	100.0	14,842,849	100.0	14,321,269	100.0
議会費		203,495	1.6	188,427	1.3	181,361	1.2	223,084	1.6
総務費		1,997,664	16.0	2,400,602	16.9	3,225,269	21.7	2,133,465	14.9
民生費		3,246,864	26.0	3,609,315	25.4	4,195,496	28.3	4,605,870	32.2
衛生費		1,586,062	12.7	1,743,629	12.3	1,737,898	11.7	1,650,377	11.5
農林水産業費		381,773	3.1	334,415	2.4	367,311	2.5	319,080	2.2
商工費		198,539	1.6	905,901	6.4	213,413	1.4	215,327	1.5
土木費		736,231	5.9	986,403	6.9	944,335	6.4	907,017	6.3
消防費		718,793	5.8	739,566	5.2	727,351	4.9	776,388	5.4
教育費		1,531,647	12.3	1,855,070	13.0	1,849,874	12.5	1,991,711	13.9
災害復旧費		-	-	-	-	3,791	0.0	110,111	0.8
公債費		1,881,648	15.1	1,455,751	10.2	1,396,750	9.4	1,388,839	9.7
諸支出金		1,201	0.0	1,173	0.0	-	-	-	-

財政課

(3) 性質別歳出決算額

単位:千円、%

区分	平成 20年度		平成 21年度		平成 22年度		平成 23年度	
	決算額	構成比	決算額	構成比	決算額	構成比	決算額	構成比
総額	12,483,917	100.0	14,220,252	100.0	14,842,849	100.0	14,321,269	100.0
經常的経費	10,266,827	82.2	10,555,306	74.2	10,105,617	68.1	10,320,350	72.1
義務的経費	6,551,396	52.5	6,107,872	43.0	6,380,173	43.0	6,599,741	46.1
人件費	2,981,686	23.9	2,911,050	20.5	2,760,391	18.6	2,766,500	19.3
扶助費	1,688,062	13.5	1,741,071	12.3	2,223,032	15.0	2,444,402	17.1
公債費	1,881,648	15.1	1,455,751	10.2	1,396,750	9.4	1,388,839	9.7
物件費	1,407,369	11.3	1,544,292	10.9	1,501,802	10.1	1,601,692	11.2
維持補修費	124,860	1.0	129,467	0.9	135,414	0.9	205,507	1.4
補助費等	2,183,202	17.5	2,773,675	19.5	2,088,228	14.1	1,913,410	13.4
投資的経費	1,085,366	8.7	1,623,900	11.4	2,077,957	14.0	1,607,585	11.2
普通建設事業費	1,085,366	8.7	1,623,900	11.4	2,074,166	14.0	1,495,417	10.4
災害復旧事業費	-	-	-	-	3,791	0.0	112,168	0.8
積立金	3,448	0.0	261,174	1.8	687,382	4.6	479,902	3.4
投資及び出資金貸付金	160,418	1.3	368,753	2.6	383,350	2.6	380,216	2.7
繰出金	967,858	7.8	1,411,119	9.9	1,588,543	10.7	1,533,216	10.7

財政課

XIII 行財政

4. 公有財産の状況

単位：㎡(各年度年3月31日現在)

種別	平成 20年度		平成 21年度		平成 22年度		平成 23年度	
	土地	建物	土地	建物	土地	建物	土地	建物
総 額	1,225,547	127,106	1,225,801	128,127	1,212,557	125,093	1,211,858	126,871
行政財産合計	748,052	122,253	749,638	123,274	738,645	120,240	774,854	122,018
本 庁 舎	18,570	5,358	18,570	5,358	18,570	5,358	18,570	5,365
学 校	275,285	67,276	275,285	68,265	275,285	66,697	275,285	68,468
公 園	167,918	170	168,424	170	168,424	170	204,046	170
公 営 住 宅	43,604	10,277	43,604	10,277	39,595	10,277	39,595	10,277
消 防 施 設	3,130	101	3,130	101	3,139	101	3,726	101
その他の施設	234,516	39,071	235,596	39,103	233,432	37,637	233,432	37,637
山 林	-	-	-	-	-	-	-	-
そ の 他	5,029	-	5,029	-	200	-	200	-
普通財産合計	477,495	4,853	476,163	4,853	473,912	4,853	437,004	4,853

注1:行政財産とは、行政事務等において使用を目的とした土地・建物等である。

財政課

注2:普通財産とは、行政財産以外のものである。

5. 市行政組織図

平成24年4月1日現在

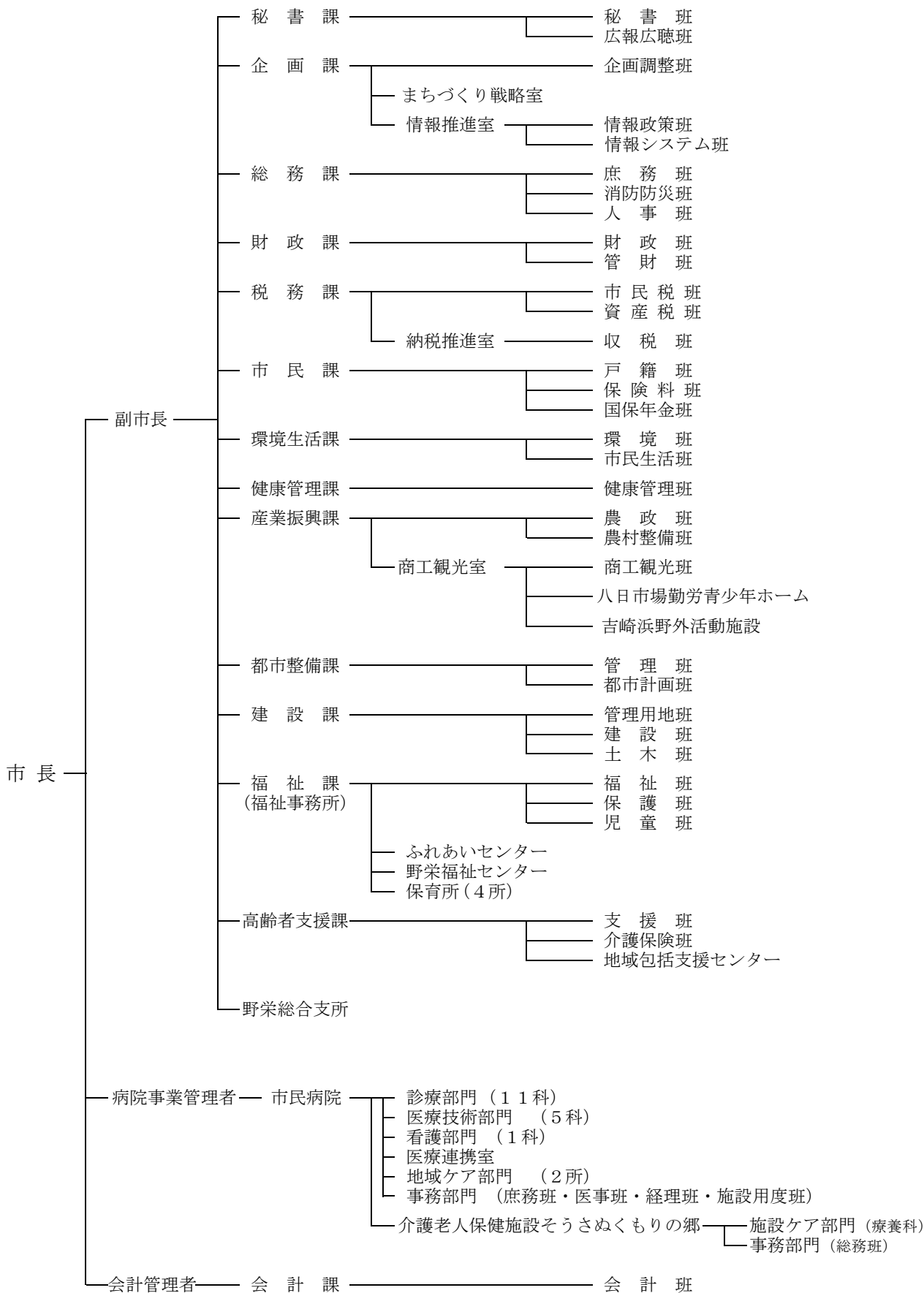

XIII 行財政

(続)

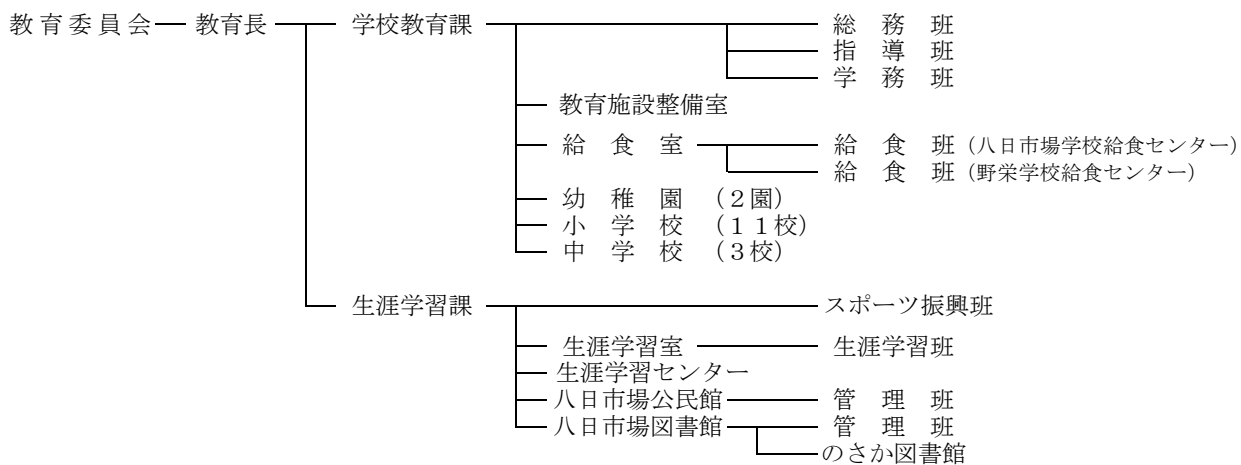

選挙管理委員会

公平委員会 (共同設置)

監査委員 ————— 事務局

農業委員会 ————— 事務局 ————— 農地班

固定資産評価審査委員会

市議会 ————— 事務局

6. 所属別職員数

(各年4月1日現在)

課 名	平成21年	平成22年	平成23年	平成24年		
				総数	男	女
総 数	480	482	468	454	220	234
本 庁	206	203	201	199	137	62
秘 書 課	8	8	8	8	6	2
企 画 課	11	11	12	12	11	1
総 務 課	17	16	13	14	10	4
財 政 課	10	10	10	8	7	1
税 務 課	27	27	27	27	21	6
市 民 課	20	20	19	18	9	9
環 境 生 活 課	11	11	11	11	10	1
健 康 管 理 課	19	19	19	19	4	15
産 業 振 興 課	18	17	17	17	15	2
都 市 整 備 課	8	8	8	8	7	1
建 設 課	14	13	14	14	13	1
福 祉 課	20	20	21	21	15	6
保 育 所	27	23	23	21	0	21
高 齢 者 支 援 課	17	18	17	17	7	10
会 計 課	6	5	5	5	2	3
教 育 委 員 会	73	69	64	62	29	33
学 校 教 育 課	15	15	15	16	10	6
給 食 室	21	16	16	16	7	9
幼 稚 園	13	13	13	12	0	12
生 涯 学 習 課	5	5	5	5	4	1
生 涯 学 習 室	8	8	7	7	4	3
国 体 室	3	4	-	-	-	-
公 民 館	3	3	3	2	2	0
図 書 館	5	5	5	4	2	2
野 栄 総 合 支 所	18	15	14	13	8	5
市 民 病 院	146	162	155	148	38	110
議 会 事 務 局	5	5	5	5	4	1
農 業 委 員 会 事 務 局	3	3	4	4	3	1
監 査 委 員 事 務 局	2	2	2	2	1	1

注1:平成20年に野栄総合支所庶務室・税務室を市民室に、産業室を地域整備室に統合 総務課

注2:平成22年に野栄総合支所の室を廃止

XIII 行財政

7. 一部事務組合

名 称	所在地 (電話)	設立年月日	構成市町名
東総衛生組合	旭市ニの5933 0479 (62) 0794	昭和35年3月1日	匝瑳市、旭市、多古町、 横芝光町
匝瑳市ほか二町環境衛生組合	匝瑳市松山107 0479 (72) 3036	昭和44年2月18日	匝瑳市、多古町、 横芝光町
匝瑳市横芝光町消防組合	匝瑳市八日市場ホ715 0479 (72) 0119	昭和45年10年1日	匝瑳市、横芝光町
東総地区広域市町村圏事務組合	旭市ハの612-1 0479 (62) 3305	昭和46年9月18日	匝瑳市、銚子市、旭市
九十九里地域水道企業団	東金市東岩崎2-3 0475 (54) 0631	昭和46年12月1日	匝瑳市、茂原市、東金市、山武 市、大網白里町、九十九里町、 横芝光町、一宮町、睦沢町、長 生村、白子町、長柄町、長南町
八匝水道企業団	匝瑳市生尾10 0479 (73) 3171	昭和49年3月28日	匝瑳市、横芝光町

8. 広域連合

名 称	所在地 (電話)	設立年月日	構成市町名
千葉県後期高齢者医療広域連合	千葉市稲毛区天台6-4-3 043 (216) 5011	平成19年1月1日	千葉県全市町村

9. 官公署等一覧

名 称	所 在 地	電話番号 (0479)
< 匝瑳市役所本庁 >	八日市場ハ793-2	73-0084
< 野栄総合支所 >	今泉6474	67-3111
< 保健・福祉 >		
○保 健		
千葉県海匝健康福祉センター八日市場地域保健センター	八日市場イ2119-1	72-1281
保健センター	八日市場イ2408-1	73-1200
国保匝瑳市民病院	八日市場イ1304	72-1525
介護老人保健施設そうさぬくもりの郷	中台305	79-1766
○保育所・保育園		
八日市場保育所	八日市場イ2353-1	72-0728
豊栄保育所	飯倉1615-1	72-0676
吉田保育所	吉田4010-4	72-0668
豊和保育所	大寺1428	74-0344
椿海保育園	椿969-1	72-2323
共興保育園	東小笹120-1	74-4400
須賀保育園	横須賀2914	72-2312
平和保育所	平木3381	73-1544
匝瑳保育園	堀ノ内360	74-0123
東保育園	野手6044	67-5150
栄保育園	栢田941-1	67-2872
○福 祉		
市民ふれあいセンター	八日市場ハ793-35	73-0753
匝瑳市社会福祉協議会	八日市場ハ793-35	73-0759
野栄福祉センター	今泉6491-1	67-1266
心身障害者福祉作業所ほほえみ園	八日市場イ2190	72-0025
マザーズホーム	八日市場ハ793-35	73-0759
つどいの広場つくし	今泉6491	67-3111
つどいの広場たんぽぽ	八日市場ホ2016	72-0122

XIII 行財政

(続)

名 称	所 在 地	電話番号 (0479)
<教 育>		
○学 校		
八日市場幼稚園	八日市場イ2394	72-0442
のさか幼稚園	今泉6527	67-4633
あかしあ幼稚園	飯倉2-5	73-1515
平和小学校	平木1819	72-0414
椿海小学校	椿973	72-2353
八日市場小学校	八日市場イ2311	72-1238
匝瑳小学校	松山1122	72-2313
豊栄小学校	飯倉1847	72-0531
須賀小学校	高1956	72-0476
共興小学校	東小笹1160	72-4525
吉田小学校	吉田4020	72-0674
豊和小学校	大寺1492	74-0644
野田小学校	野手13034	67-2345
栄小学校	栢田823	67-2311
八日市場第一中学校	上谷中2270-5	72-1185
八日市場第二中学校	八日市場イ1687	72-1375
野栄中学校	今泉5323-3	67-2415
千葉県立匝瑳高等学校	八日市場イ1630	72-1541
敬愛大学八日市場高等学校	八日市場ロ390	72-1588
千葉県立八日市場特別支援学校	平木930-1	72-2777
○学校教育施設		
八日市場学校給食センター	上谷中2270-9	73-5001
野栄学校給食センター	堀川5651	67-4572
○公民館・図書館		
八日市場公民館	八日市場イ2402	72-0735
八日市場図書館	八日市場イ2402	73-3746
のさか図書館	今泉6474	80-6789
○文化・体育施設		
八日市場ドーム	八日市場ハ793-1	73-0021
のさかアリーナ	今泉6536	67-1263
生涯学習センター	今泉6489-1	67-1264
<産 業>		
ふれあいパーク八日市場	飯塚299-2	70-5080

(続)

名 称	所 在 地	電話番号 (0479)
<消防・警察>		
○消 防		
匝瑳市横芝光町消防組合消防本部・匝瑳消防署	八日市場ホ715	72-0119
	(火災等の問い合わせ)	73-3500
匝瑳市横芝光町消防組合匝瑳消防署野栄分署	今泉6521-8	67-2291
○警 察		
匝瑳警察署	八日市場イ559-1	72-0110
飯高駐在所	飯高1683	74-0505
共興 〃	吉崎19-2	72-4283
須賀 〃	高1987-1	73-4775
椿海 〃	椿969-1	72-1800
豊栄 〃	八日市場ホ1298-15	73-1227
豊和 〃	大寺1450-6	74-0470
平和 〃	平木1347	72-1215
吉田 〃	吉田4658-1	73-4501
野手 〃	野手1279-3	67-4630
今泉 〃	今泉44-3	67-2225
栄 〃	栢田739	67-3600
<金 融 機 関 >		
千葉銀行八日市場支店	八日市場イ2470	72-1241
千葉興業銀行八日市場支店	八日市場イ2571	72-1561
京葉銀行八日市場支店	八日市場イ2578-1	72-1251
銚子信用金庫八日市場支店	八日市場イ2906	72-1531
銚子商工信用組合干潟支店	椿1268-142	73-3955
<郵 便 >		
八日市場郵便局	八日市場口140-1	72-0001
〃 万町郵便局	八日市場イ2429	72-2412
〃 砂原郵便局	八日市場イ2653	72-2414
大寺郵便局	大寺1451-3	74-1411
吉田郵便局	吉田4012-1	72-2413
干潟駅前通郵便局	椿1268-99	72-2415
共興郵便局	吉崎75-1	72-4160
野手郵便局	野手10306-8	67-2997
栄郵便局	栢田1136-1	67-2996

XIII 行財政

(続)

名 称	所 在 地	電話番号 (0479)
<交 通 機 関>		
JR東日本八日市場駅	八日市場イ108	
JR東日本飯倉駅	飯倉89	
ジェイアールバス関東八日市場支店	八日市場イ513	73-6831
八日市場タクシー	八日市場イ447	72-1171
昭和タクシー	八日市場イ111-1	72-1371
匝瑳タクシー	野手1327-1	0120-41-2213
ササモトタクシー	上谷中2238-8	79-1879
<そ の 他>		
千葉地方裁判所八日市場支部	八日市場イ2760	72-1300
千葉地方法務局匝瑳支局	八日市場ハ678-3	72-0334
千葉地方検察庁八日市場支部	八日市場イ513-2	72-0268
千葉刑務所八日市場拘置支所	八日市場イ513	72-0269
関東農政局千葉農政事務所匝瑳統計・情報センター	春海7413	72-0341
千葉県海匝土木事務所	八日市場イ1999	72-1100
千葉県海匝農林振興センター	八日市場ハ671	72-1556
千葉県農林総合研究センター砂地試験地	今泉7738	67-2135
匝瑳市ほか二町環境衛生組合	松山107	72-3036
山桑メモリアルホール	山桑730	73-8000
八匝水道企業団	生尾10	73-3171
匝瑳市シルバー人材センター	八日市場ハ793-34	70-2030
吉崎浜野外活動施設	吉崎4861	72-4291
八日市場勤労青少年ホーム	八日市場イ2030	73-4515
千葉県大利根土地改良区	八日市場ハ974-2	72-1506
匝瑳市商工会	八日市場イ2404-1	72-2528
海匝農業共済組合匝瑳NOSAIセンター	横須賀306-2	72-1255
海匝漁業協同組合匝瑳支所	川辺7202	67-5115

統計そうさ
平成24年版

平成25年3月発行

編集・発行 匠瑳市企画課

〒289-2198
匠瑳市八日市場ハ793番地2
TEL 0479-73-0081
FAX 0479-72-1114
