

統計そうさ

平成21年版

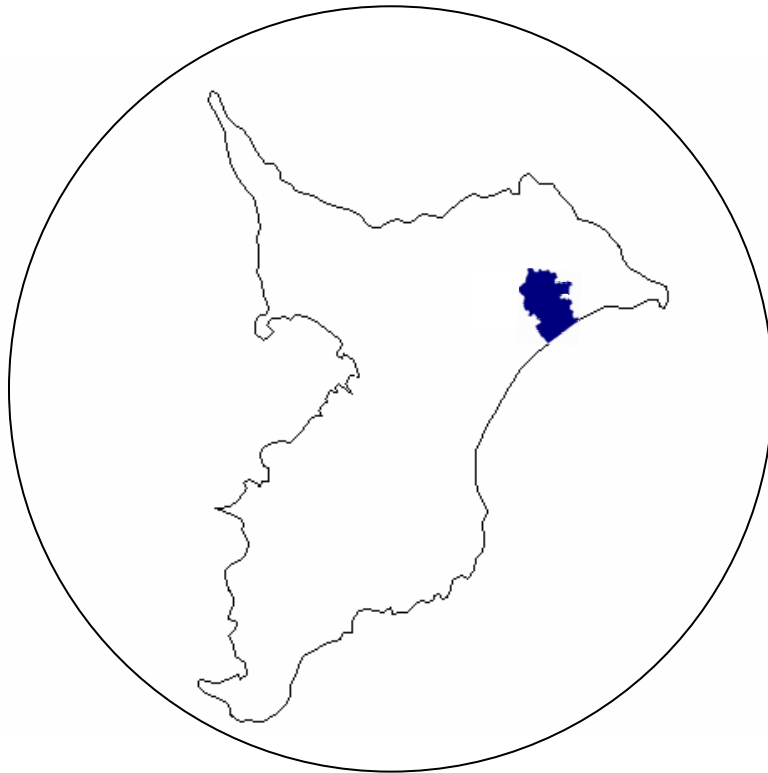

匝瑛市

はじめに

ここに「統計そうさ」平成21年版を刊行いたします。

この統計書は、匝瑳市の人口、産業、教育など行政各分野にわたる基本的な統計資料を総合的に収録し、市勢の現状と推移の状況を明らかにしようとするものです。

本書が、市民をはじめ広く皆様方に、匝瑳市をより理解していただくための参考資料として、有効に活用していただければ幸いに存じます。

おわりに、本書の刊行にあたり、貴重な資料の提供、その他格別の御協力を頂きました関係各位に対しまして、心から感謝を申し上げます。

平成22年3月

匝瑳市長 太田安規

利用にあたって

1. 本書は、匝瑳市の市勢全般に関する統計資料を収録したものです。
2. 資料は、各官公庁・団体・会社等から収集によるもの、または、本市で直接収集したもので、出所は各表の下部に記しました。
3. 表中、数の単位は、上部右端に注記しましたが、一見明らかなものについては省略しました。
4. 表中の比較計算数値は、単位未満を四捨五入したため、総数とその内容が一致しない場合があります。
5. 表中で特に説明を要する個所については、脚注に記しました。
6. 表中、「年」とあるものは1月から12月までの暦年、「年度」とあるものは4月から翌年3月までの会計年度で、「年月日」とあるものはその現在日です。
7. 資料の種類及び様式は、原則として本書前年版を踏襲していますが、今回あらたに収録したもの、変更したものが 있습니다。
8. 本書に収録した資料で、既に刊行した数値と相違するものは、本書編集の際に訂正したものです。
9. 統計表の記号の用法は次のとおりです。
 - 「0」 単位未満の数
 - 「—」 皆無または該当数字なし
 - 「…」 資料なしまたは不詳不明
 - 「X」 該当数字の公表を差し控えたもの
 - 「△」 減数

最新データにみる匝瑛市

<p>出生</p> <p>0.7 人/日</p> <p>平成21年</p>	<p>死亡</p> <p>1.4 人/日</p> <p>平成21年</p>	<p>世帯人口</p> <p>2.9 人/世帯</p> <p>平成21年4月1日現在</p>
<p>転入</p> <p>2.5 人/日</p> <p>平成21年</p>	<p>転出</p> <p>3.0 人/日</p> <p>平成21年</p>	<p>高齢者 (65歳以上)</p> <p>3.8 人に1人</p> <p>平成21年4月1日現在</p>
<p>水道の使用 (世帯あたり)</p> <p>755.8 リットル/日</p> <p>平成20年度</p>	<p>ゴミの排出 (世帯あたり)</p> <p>2.9 kg/日</p> <p>平成20年度</p>	<p>市内循環バス</p> <p>296.9 人/日</p> <p>平成20年度</p>
<p>市職員 (市民病院職員を除く)</p> <p>123.3 人に1人</p> <p>平成21年4月1日現在</p>		<p>教員</p> <p>小学生 11.4 人に1人</p> <p>中学生 13.8 人に1人</p> <p>平成21年5月1日現在</p>
<p>交通事故</p> <p>3.3 人/日</p> <p>平成21年(1~12月)</p>	<p>救急車出動</p> <p>4.2 件/日</p> <p>平成21年(1~12月)</p>	<p>火災</p> <p>0.1 件/日</p> <p>平成21年(1~12月)</p>
<p>犯罪発生</p> <p>1.3 件/日</p> <p>平成21年(1~12月)</p>	<p>自動車保有台数 (普通・小型乗用車・ 軽自動車)</p> <p>2.1 台/世帯</p> <p>平成21年3月31日現在</p>	<p>二輪車保有台数 (125cc以下)</p> <p>0.2 台/世帯</p> <p>平成21年3月31日現在</p>

匝瑳の由来・語源について

匝瑳という地名は、現存のものでは、奈良東大寺正倉院に伝わる庸調（「ようちょう」朝廷に納めた特産物）に見られる天平13年（741年）の記録が最も古いとされています。

匝瑳という地名の由来は、平安時代前期の歴史書「続日本後紀（しよくにほんこうき）」によれば、5世紀の終わり頃から6世紀のはじめにかけて、畿内（現在の近畿地方）の豪族であった物部小事（もののべのおごと）という人物が、坂東（ばんどう・現在の関東地方）を征した勲功によって、朝廷から下総国の一部を与えられ、匝瑳郡（さふさごおり）とし、小事の子孫が物部匝瑳（もののべのそうさ）氏を名乗ったと伝えられています。

匝瑳の語源については、諸説あって定まっていませんが、発音での「さふさ」という地名があり、「さ」は「狭」で美しい、「ふさ」は「布佐」で麻の意で、“美しい麻のとれる土地”であったとする説や、「さ」は接頭語で、「ふさ」は下総国11郡中で最大の郡であったことに由来するという説があります。匝瑳は、「さふさ」に縁起のよい漢字を充てたものと考えられています。

なお、漢和辞典によれば、漢字の「匝」は、訓読みで“匝（めぐ）る”と読み、一巡りして帰るという意味があり、「瑳」は、訓読みで“瑳（あざ）やか”あるいは“瑳（みが）く”と読み、あざやかで美しいという意味があります。

匝瑳市市民憲章

（平成21年4月1日制定）

豊かな自然と文化にめぐまれた匝瑳市の発展と
市民の幸せを願い、市民憲章をさだめます。

- 1 笑顔とあいさつの輪が広がるまち、匝瑳
- 1 美しい自然を大切にするまち、匝瑳
- 1 奉仕の心と思いやりのあるまち、匝瑳
- 1 教養と文化を高め、伝統を守るまち、匝瑳
- 1 元気で働き、活気に満ちたまち、匝瑳

市章

(平成18年5月14日制定)

海の波と緑の葉を表すデザインで匝瑳市の「匝」の字と、いきいきした匝瑳市民を表し、匝瑳市がシンボライズされています。橙色は「活力」、緑色は「成長」、青色は「未来」を表しています。



市の木 「イヌマキ」

(平成18年10月31日指定)



市の花 「チューリップ」

(平成18年10月31日指定)



市の鳥 「ウグイス」

(平成18年10月31日指定)



匝瑳市都市宣言

○平和都市宣言（平成18年6月2日宣言）

私たち匝瑳市民は、優れた自然や文化と共生しながら、快適に安心して暮らせるまちづくりを進めるため、将来像を「海・みどり・ひとがはぐくむ活力あるまち」と定め、新市の実現を目指しています。

この将来像の実現は、日本の安全と世界の恒久平和なくしては望み得ないものです。

私たち匝瑳市民は、わが国が世界唯一の被爆国として、核兵器の恐ろしさと被爆者の苦しみを世界の人々に訴え続けるとともに、再び地球上に広島・長崎の惨禍が繰り返されることのないよう強く念願するものです。

私たち匝瑳市民は、生命の尊厳を深く認識し、将来にわたってわが国の非核三原則が堅持されるとともに、平和を脅かす核兵器の廃絶と世界の恒久平和の達成のため努力することを決意し、ここに「平和都市」を宣言します。

○青色申告都市宣言（平成18年6月2日宣言）

私たちが共同の社会生活を営む中で税金を正しく申告し、納税することは国民ひとりひとりが果たさなければならない大切な責務です。匝瑳市は誠実な記帳に基づく青色申告の普及によって、明るく住みよいまちづくりを進めるために、ここに「青色申告都市」を宣言します。

○産業廃棄物最終処分場の設置反対都市宣言（平成18年6月2日宣言）

匝瑳市は、市民誰もが将来にわたり安心して暮らせる美しいまちづくりを推進し、環境汚染等をひきおこす恐れのある産業廃棄物最終処分場の設置反対都市を宣言します。

○健康都市宣言（平成18年6月2日宣言）

健康でゆとりある生活は、私たち匝瑳市民みんなの願いです。

私たち市民は、お互いに交流を深めて学習し、自然に親しみ、健康な心と体をつくり、「生涯健やかな市民生活づくり」をめざして、ここに「健康都市」を宣言します。

○米の輸入自由化阻止都市宣言（平成18年6月2日宣言）

匝瑳市は、全耕地の約6割が水田であり、大多数の農家が米を生産し、県下有数の水稻生産地帯です。

米は、本市農業において重要な地位を占め、歴史的にも文化的にも地域経済の中心的役割を果たしています。

しかし、米国を中心とする農産物輸出国は、WTO 農業交渉において、日本など輸入国に対して、上限関税の導入やミニマムアクセス米枠の拡大を迫っています。

いまここで、国民の主食である米の輸入自由化が行われれば本市の農業及び日本の農業と農家経営は壊滅的な打撃を受けることは必至であります。

今後本市では、匝瑳市農業の発展に力を尽くし、国民の安全で豊かな食料は、匝瑳市と日本の大地からとの方針のもと農業行政を推進します。

よって、米の国内自給政策の堅持、食料安全保障の確立等を念願し、米を中心とする食料と健康、そして農業を守るため、ここに「米の輸入自由化阻止都市」を宣言します。

○農作業安全都市宣言（平成18年6月2日宣言）

農業経営の近代化・合理化を目指すべく、農業機械も時代の変化と共に普及が進んでいます。

また、年々大型化傾向に変わりつつあります。一方では、農業後継者不足から高齢者による経営が目立っている中で、技術的・経験未熟、更には操作不注意から全国的に事故が発生しています。このような状況を踏まえ、農業機械の取り扱いについて十分な知識と技術を身につけ、事故防止に万全を期さなければなりません。

よって、匝瑳市は、農作業事故ゼロを目指した、総合的な農作業事故防止推進運動をすることを決意し、ここに「農作業安全都市」を宣言します。

○地産地消・食の安全と自給率向上都市宣言（平成18年6月2日宣言）

匝瑳市農業の活性化のためには、地場産農畜産物を市民に消費してもらうことが重要であり、生産者は新鮮で安全・安心かつ消費者ニーズに応えた農畜産物の供給により、消費の拡大を図る必要があります。

本市においては、生産者と消費者の信頼関係をつくりあげるため、農薬や化学肥料、抗生物質などの使用を抑えた、より安全な農畜産物の生産を推進します。

農業関連団体の連携による生産者と消費者の交流イベントや学校給食での地元食材の利用の推進など、これらの取り組みを活性化し、地産地消の実践が自給率の向上につながるとの認識のもと、ここに「地産地消・食の安全と自給率向上都市」を宣言します。

主なできごと

	<旧八日市場市>	<旧野栄町>
元亀・天正	八日市場市の地名に由来する「市」が立つ。 毎月8日、12日	
元禄 8年	樺の新村18か村が立つ。	
明治 5年	八日市場に郵便局設置	
6年	福岡尋常小学校開校	
30年	総武鉄道開通。八日市場駅設置	
41年	郵便局で電話事務始まる。	
大正 11年	変電所ができ電気がつく。	
昭和 9年	大利根用排水工事着工	
29年	1町9か村合併。7月1日に八日市場市が誕生	2か村合併。7月17日に野栄町が誕生 栄小学校校舎完成
30年	第1回市議会議員選挙(市議30人)	
31年	新宿地先に市営住宅20戸完成	公民館で季節保育所開設
32年	田町池端に市役所分室を設置	役場庁舎完成 砂地試験場(県施設)が今泉浜に設置
33年	市立図書館完成 国民健康保険直営病院が開院	
34年	統合第一中学校発足	
35年	第一中学校校舎完成	
36年	新市建設計画事業で市道平和共興線が完成	役場庁舎増築
37年	火葬場改修工事完成	東保育園開園
38年	須賀中を廃校し、中央中に統合	小中学校の校歌制定
39年	国鉄飯倉駅新設	野田中と栄中を統合し、野栄中学校となる。
40年	市役所分室を設置	栄保育園開園 野栄町農協が発足
41年	6農協合併し、八日市場市農協が発足 常設消防を田町に開設	野栄中学校校舎完成 栄小学校が栢田に移転
42年	市交通安全対策協議会が発足	
43年	統合第二中学校発足	栢田児童遊園地完成
44年	市営グラウンド完成	町営御塚団地完成 栄小学校体育館完成
45年	国道126号八日市場バイパス開通 市の木にイヌマキを指定	県道八日市場・栄線全線開通 町の木に黒松を指定

46年	台風25号で本市史上空前の大惨事	野田小学校体育館完成
47年	市営弓道場完成	のさか望洋荘オープン
48年	第28回若潮国体開催(弓道競技会場)	老人憩いの家オープン
49年	市庁舎完成 総武本線電化開通	町営プールオープン
50年	消防組合にレンジャー隊誕生	行政区を22区に変更
51年	若潮公園完成	野栄第一幼稚園開園 学校給食センター完成、操業開始
52年	八匳水道の給水開始	栄幼稚園開園 野田小学校校舎完成
53年	第一中学校前に横断地下歩道完成 学校給食センター完成、操業開始	
54年	第1回よかっぺ祭り開催	栄小学校校舎完成
55年	工業団地の造成終了、企業誘致が進む (みどり平工業団地と命名)	役場新庁舎完成
56年	椿海公園完成 みどり平球場オープン	第1回農業祭り開催
57年	総合健康診査スタート	商工会館完成
58年	吉崎浜野外活動施設オープン	新堀川排水機場完成
59年	山桑公園野球場オープン 市制施行30周年	町制施行30周年
60年	養護老人ホーム「瑞穂園」完成 上水道事業完成	農村環境改善センター完成 野田排水機場完成
61年	第二中学校校舎完成	野栄診療所開設
62年	朝市始まる。 保健センター完成 震度5の千葉県東方沖地震発生	消防防災行政無線局開局
63年	椿海・匝瑳小学校校舎増改築完成 市の花にツバキを指定	のさか幼稚園開園
平成 元年	豊栄・豊和小学校校舎増改築完成 八日市場駅北口広場完成	町の花にさざんか、イメージカラーに グリーンを指定
2年	第一中学校屋内運動場完成 市民ふれあいセンター完成	総合福祉センター完成 第5種認定陸上競技場が野栄中学校に完成
3年	窓口の電算業務開始 防災行政無線開局	野栄中学校にコンピューター教室完成

4年	休日の証明書発行開始 (市民ふれあいセンター・公民館) 八日市場市民憲章制定 第一中学校校舎増改築完成	野田小学校及び栄小学校にコンピューター 教室完成
5年	飯高保育所開設 椿海小学校増改築完成	栄小学校体育館改修
6年	八日市場ドーム完成 市制施行40周年	のさかアリーナ完成 町制施行40周年 野田小学校体育館改修
7年	東京駅への高速バス開通 市立幼稚園園舎増改築完成	野栄中学校体育館改修 さざんか広場完成
8年	匝瑳小学校校舎増改築完成	野栄いきいき農業塾開設 第1回親子三代交流会開催
9年	市内循環バス運行開始 市の鳥にウグイス、市の色に緑 (エメラルドグリーン)を指定	第1回のさかチューリップまつり開催 優良町村として全国町村会で表彰
10年	シルバー人材センター設立 豊栄保育所新園舎完成 新公民館・図書館オープン	コミュニティ公園完成(大根畑ほか3か所) 東京駅への高速バスが野栄町まで延伸
11年	平和小学校体育館完成 豊和小学校体育館完成	コミュニティ公園完成(今泉浜ほか2か所)
12年	飯塚沼農村公園完成 飯倉駅新駅舎完成	
13年	学童保育八日市場児童クラブ開設 学校などに緊急通報装置設置 ふれあいパーク八日市場オープン 山桑メモリアルホール完成	のさか望洋荘民営化
14年	つばき団地建替工事第一期完了 飯高寺講堂修復工事完成	野栄中学校体育館完成
	○八日市場市と光町、野栄町が合併重点支援地域に指定される。	
15年	○八日市場市・光町・野栄町合併協議会設置 天神山公園オープン 第一中学校弓道場完成 中央児童クラブ完成 中央小学校校舎改築完成	サタデースクール始まる。

- 16年 介護老人保健施設そうさぬくもりの郷開設
○八日市場市・光町・野栄町合併協議会廃止
○八日市場市・野栄町合併協議会設置
○八日市場市と野栄町が合併重点支援地域に指定される。
須賀小学校校舎改築完成
市制施行50周年 町制施行50周年
○八日市場市と野栄町が合併協定調印、知事へ廃置分合申請
- 17年 2005千葉きらめき総体弓道大会が 野栄ふれあい公園オープン
匝瑳高校を会場として開催
- 18年 ○八日市場市と野栄町が合併

< 匝 瑛 市 >

- 平成18年 1月23日に匝瑛市誕生
共興小学校校舎改築完成
市章が制定される
7本の都市宣言を宣言
市の花にチューリップ、市の木にイヌマキ、市の鳥にウグイスを指定
- 19年 八日市場駅自由通路完成
全国学校給食甲子園で優勝
- 20年 匝瑛市総合計画策定
八日市場小学校米倉分校が閉校
八日市場幼稚園米倉分園が閉園
八日市場駅南口広場完成
野手浜総合グラウンド完成
- 21年 市民憲章が制定される
野栄総合支所を改築し、のさか図書館が完成

匝瑳市誕生までの移り変わり

明治 22 年 (町村制)

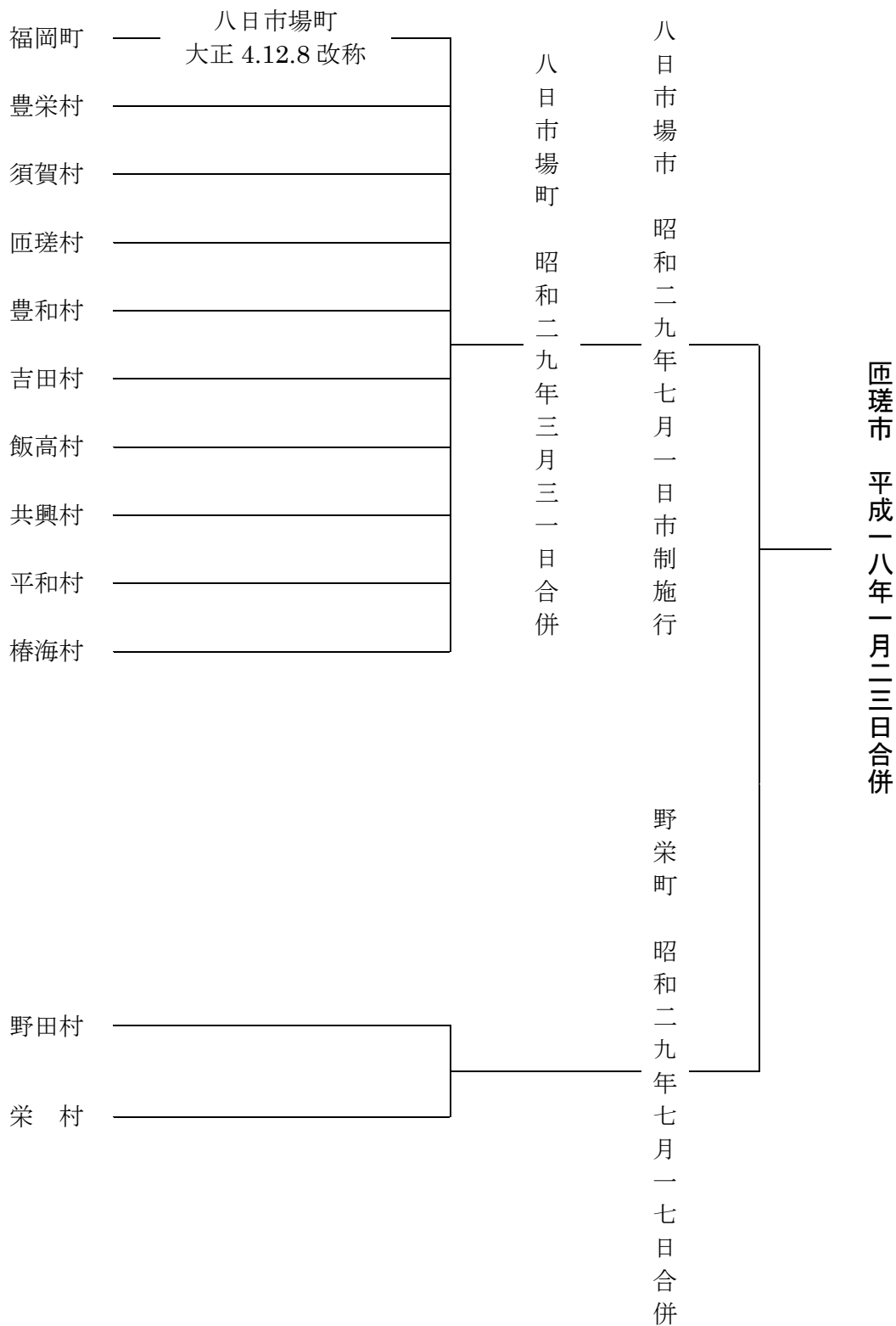

注：豊和村、吉田村及び飯高村は、昭和 23 年 11 月 3 日に香取郡から匝瑳郡に編入。

総目次

統計図表

統計表

I	土地・気象	・・・・・・・・・・・・・・・・	1
II	人口	・・・・・・・・・・・・・・・・	4
III	国勢調査	・・・・・・・・・・・・・・・・	11
IV	産業・経済	・・・・・・・・・・・・・・・・	19
V	建設	・・・・・・・・・・・・・・・・	35
VI	運輸・通信	・・・・・・・・・・・・・・・・	43
VII	上水道	・・・・・・・・・・・・・・・・	47
VIII	保健・衛生	・・・・・・・・・・・・・・・・	48
IX	社会福祉	・・・・・・・・・・・・・・・・	52
X	教育・文化	・・・・・・・・・・・・・・・・	65
XI	災害・治安	・・・・・・・・・・・・・・・・	84
XII	選挙	・・・・・・・・・・・・・・・・	88
XIII	行財政	・・・・・・・・・・・・・・・・	90

統計表目次

I 土地・気象

1	地勢及び位置	1
2	気象	2
3	面積	2
	(1) 地区別面積	2
	(2) 地目別面積	3
4	地価公示価格	3
5	地価調査価格	3

II 人口

1	人口の推移	4
2	人口動態	5
	(1) 自然動態	5
	(2) 社会動態	5
	(3) 人口移動	5
3	町丁字別世帯数及び男女別人口	6
4	地区別・年齢（5歳階級）別人口	7

III 国勢調査

1	人口及び世帯数	1 1
2	地区別人口の推移	1 1
3	夜間人口及び昼間人口	1 1
4	流入人口（15歳以上）	1 2
5	流出人口（15歳以上）	1 2
6	高齢人口	1 3
	(1) 本市の状況及び指標	1 3
	(2) 周辺市町との比較	1 4
7	住居の状況	1 5
8	住宅の建て方別世帯数	1 5
9	労働力状態男女別15歳以上人口	1 6
10	産業分類別就業者数（15歳以上）及び構成比	1 6
11	産業・年齢・男女別15歳以上就業者数	1 7

IV 産業・経済

1 産業の状況	19
(1) 事業所・従業者数の推移	19
(2) 産業（大分類）・従業者規模別事業所数及び従業者数	20
(3) 産業（中分類）別事業所数及び従業者数（民営）	21
2 農林漁業	23
(1) 農業の推移	23
(2) 農家人口及び農業従事者数	23
(3) 経営耕地面積規模別農家数	24
(4) 経営耕地種類別農家数及び面積	24
(5) 農作物の類別収穫（栽培）農家数及び面積	24
(6) 果樹の栽培農家数及び面積	25
(7) 施設園芸作物別収穫農家数及び面積	25
(8) 家畜飼養農家数及び頭羽数	25
(9) 農地転用の推移	26
(10) 農業租生産額	26
(11) 林野面積	27
(12) 水産業	27
(13) ふれあいソパーク八日市場利用状況	28
(14) 野栄農村環境改善センター利用状況	28
3 工業	29
(1) 工業の推移	29
(2) 従事者規模別事業所数及び従業者数	29
(3) 業種別事業所数及び従業者数	30
4 商業	31
(1) 商業の推移	31
(2) 産業分類別商店数（従業者規模別）及び従業者数	32
5 労働	33
(1) シルバー人材センター活動状況	33
(2) 勤労青少年ホーム利用状況	33
(3) 野外活動施設利用状況	34
6 物価・消費生活	34
(1) 消費生活相談状況	34

V 建設

1 道路	35
(1) 国・県道	35
(2) 市道	36
2 河川の状況	37
3 急傾斜地崩壊危険区域	37
4 都市計画区域の状況	38
(1) 都市計画区域及び用途地域の指定状況	38
(2) 用途地域面積	38
5 公園	39
(1) 都市公園	39
(2) 児童遊園	39
(3) 都市公園以外の公園	40
(4) 赤い羽根子供の遊び場	40
6 建物	41
(1) 木造家屋	41
(2) 木造以外の家屋	41
7 建築確認申請状況	42
8 市営住宅設置状況	42

VI 運輸・通信

1 JR駅1日平均乗車人員の推移	43
2 市内循環バス利用状況	43
3 郵便施設数	43
4 電話施設数	44
5 車種別自動車保有台数	44
(1) 自動車登録台数	44
(2) 軽自動車保有台数	44
6 国道及び県道の交通量（12時間交通量）	45

VII 上水道

1 上水道給水状況	47
-----------	----

VIII 保健・衛生

1	医療機関の状況	48
(1)	医療施設数及び病床数	48
(2)	医療関係従事者数	48
(3)	薬事関係施設数	48
2	健康診査受診者の状況	49
3	死因別（上位5位）死亡者数	49
4	ごみ処理の状況	50
(1)	ごみ処理量の推移	50
(2)	ごみの種類別処理状況	50
5	し尿処理状況	50
6	火葬場の使用状況	51
7	公害苦情件数	51

IX 社会福祉

1	国民年金の状況	52
(1)	国民年金加入状況	52
(2)	基礎年金受給状況	52
(3)	福祉年金受給状況	53
(4)	一時金受給状況	53
2	国民健康保険の状況	54
(1)	国民健康保険加入状況	54
(2)	国民健康保険給付状況	54
3	老人医療費支給状況	55
4	後期高齢者医療制度の状況	56
(1)	後期高齢者医療費保険者数	56
(2)	後期高齢者医療給付費等の状況	56
5	地区別老人クラブの状況	56
6	保育所・保育園の状況	57
7	老人ホームへの入所状況	58
8	そうさぬくもりの郷の利用状況	58
9	身体障害者手帳保持者の状況	59

1 0	介護保険の状況	5 9
(1)	介護保険認定状況	5 9
(2)	介護保険給付状況	5 9
(3)	介護保険サービス利用状況	6 0
1 1	生活保護の状況	6 1
(1)	生活保護法による保護状況	6 1
(2)	生活保護世帯の状況	6 1
(3)	生活保護費扶助別給付状況	6 2
1 2	児童手当支給状況	6 3
1 3	市民ふれあいセンター利用状況	6 4

X 教育・文化

1	幼稚園の状況（公立・私立）	6 5
2	小学校の状況	6 6
3	小学校学年別児童数	6 7
4	中学校の状況	6 8
5	中学校学年別生徒数	6 8
6	中学校卒業者の進路状況	6 8
7	高等学校の状況	6 9
8	高等学校学年別生徒数	7 0
9	高等学校卒業者の進路状況	7 1
1 0	八日市場公民館利用状況	7 2
1 1	図書館	7 3
(1)	八日市場図書館利用状況	7 3
(2)	八日市場図書館の蔵書冊数	7 3
(3)	野栄農村環境改善センター図書室利用状況	7 3
1 2	八日市場ドーム利用状況	7 4
1 3	のさかアリーナ利用状況	7 4
1 4	市営体育施設利用状況	7 4
1 5	コミュニティ集会施設	7 5
1 6	地区コミュニティセンター	7 9
1 7	文化財	8 0
(1)	国・県・市別指定文化財	8 0
(2)	登録有形文化財	8 3

X I 災害・治安

1 消 防	84
(1) 消防水利状況	84
(2) 消防団の状況	85
2 火 災	85
(1) 火災の状況	85
(2) 原因別火災発生件数	85
3 交通事故の状況	86
(1) 交通事故発生件数	86
(2) 交通事故の道路別状況	86
4 救急出動状況	87
5 犯罪種別発生件数	87

X II 選 挙

1 永久選挙人名簿登録者数	88
2 選挙投票状況	89

X III 行 財 政

1 一般会計当初予算額及び決算額の推移（歳出）	90
2 会計別決算額	90
3 一般会計歳入歳出決算額	91
(1) 歳入決算額	91
(2) 目的別歳出決算額	92
(3) 性質別歳出決算額	92
4 公有財産の状況	93
5 市行政組織図	94
6 所属別職員数	96
7 一部事務組合	97
8 広域連合	97
9 官公署等一覧	98

統計図表

気 象

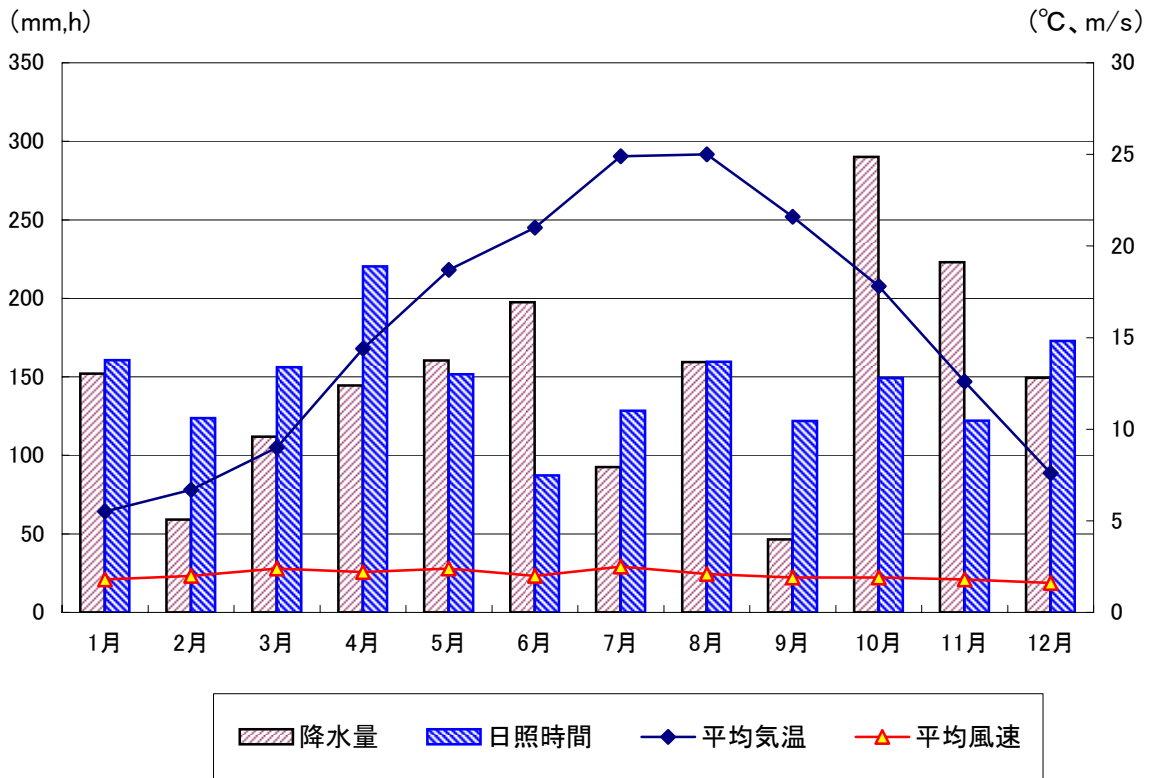

⇒ 2ページ参照

人 口 の 推 移

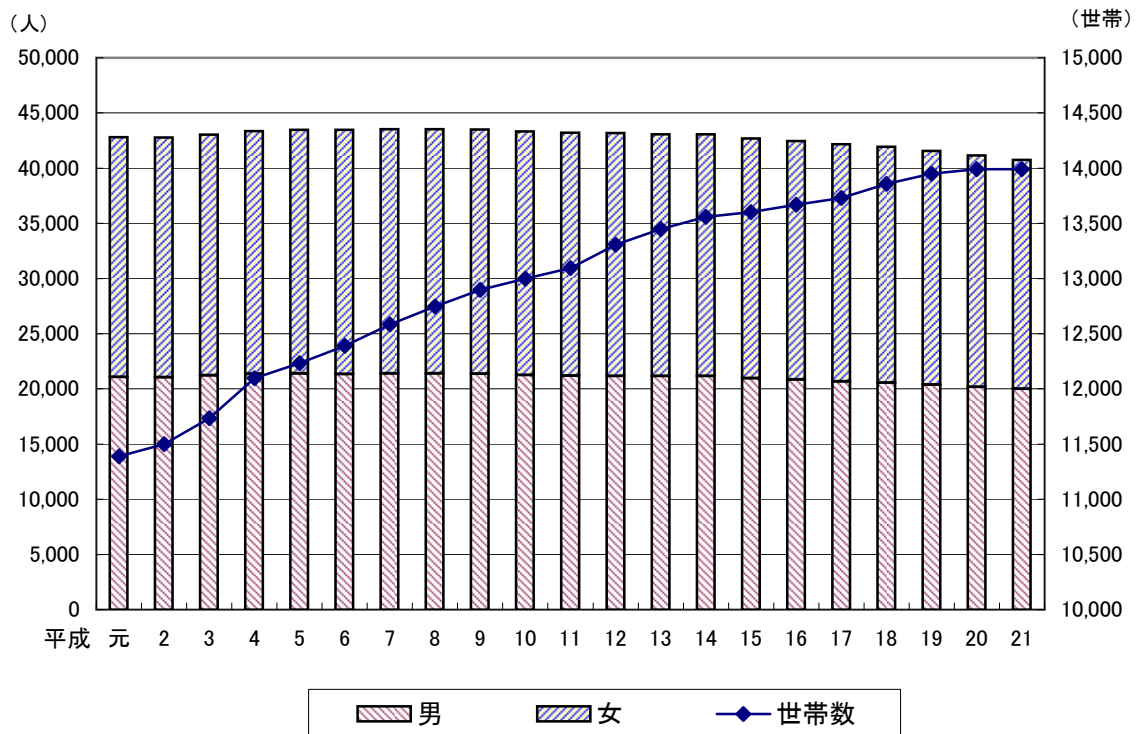

⇒ 4ページ参照

平成21年年齢別人口(5歳階級)

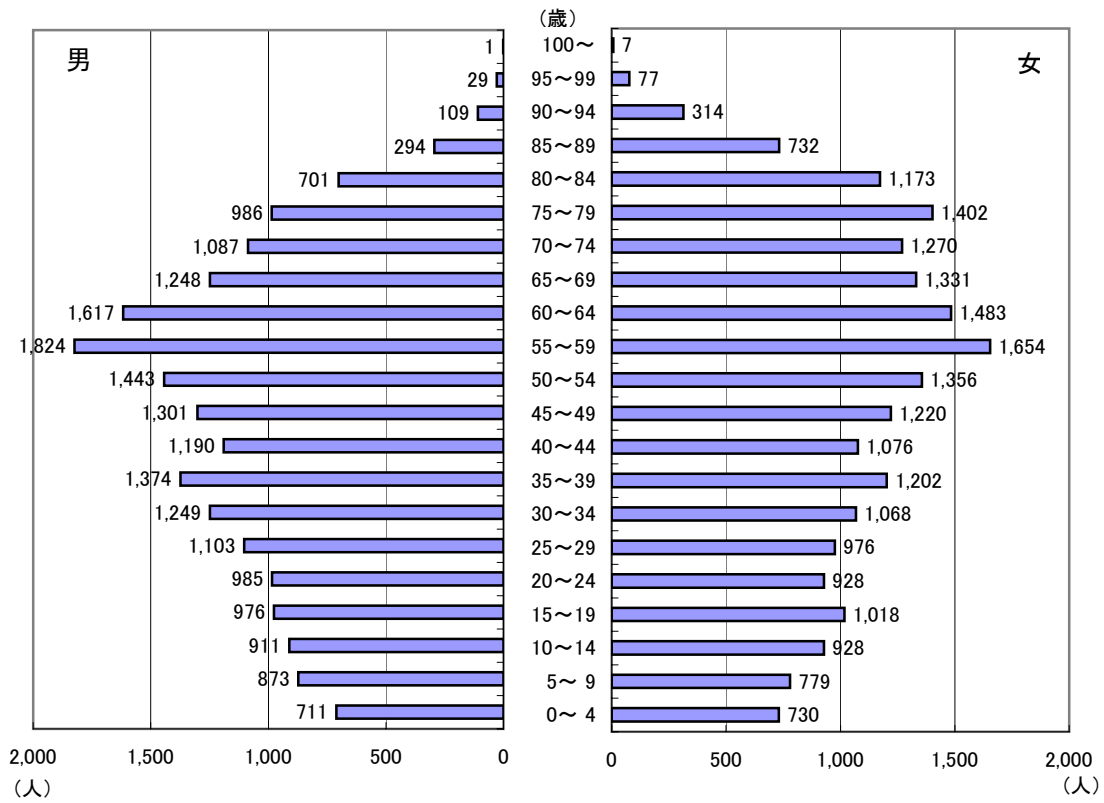

⇒ 7ページ参照

国勢調査における人口及び世帯数

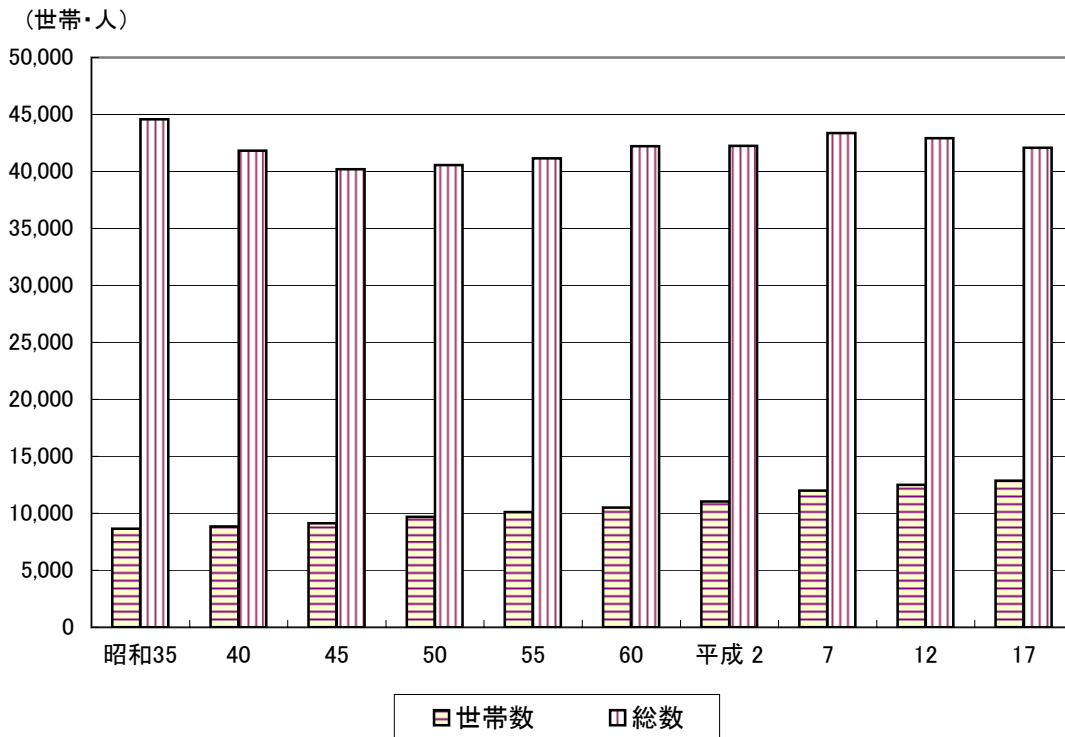

⇒ 11ページ参照

老 齡 人 口

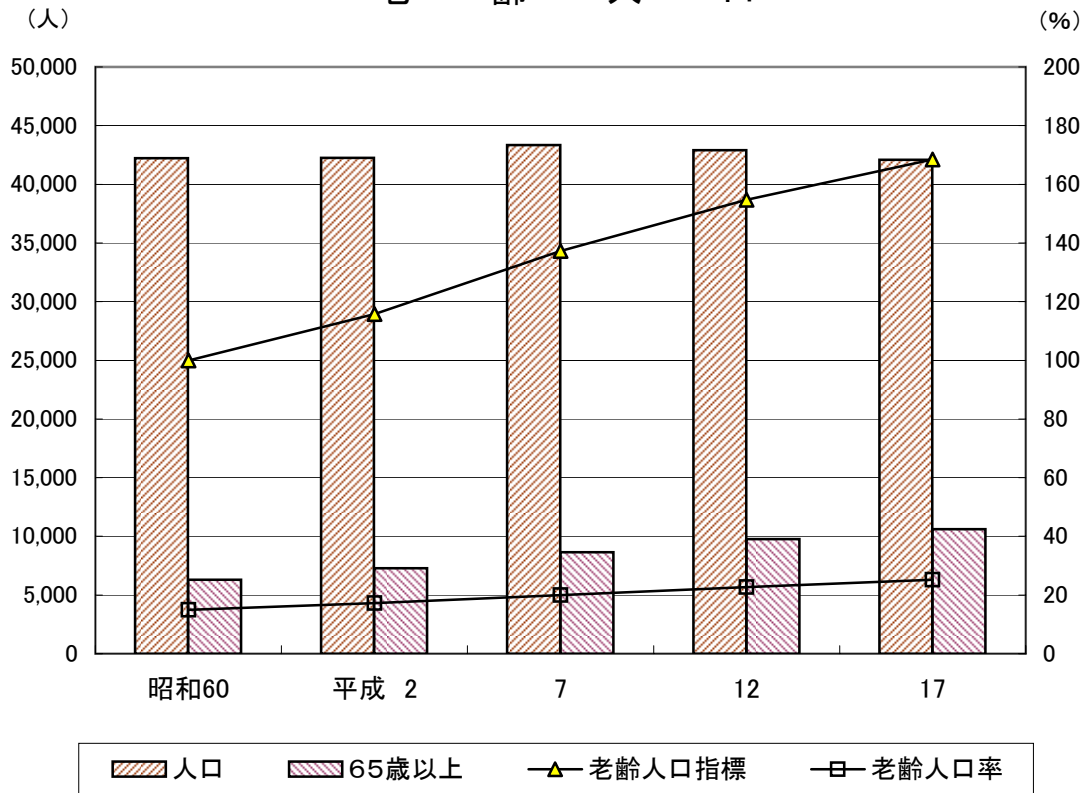

⇒ 13ページ参照

産業分類別就業者構成比

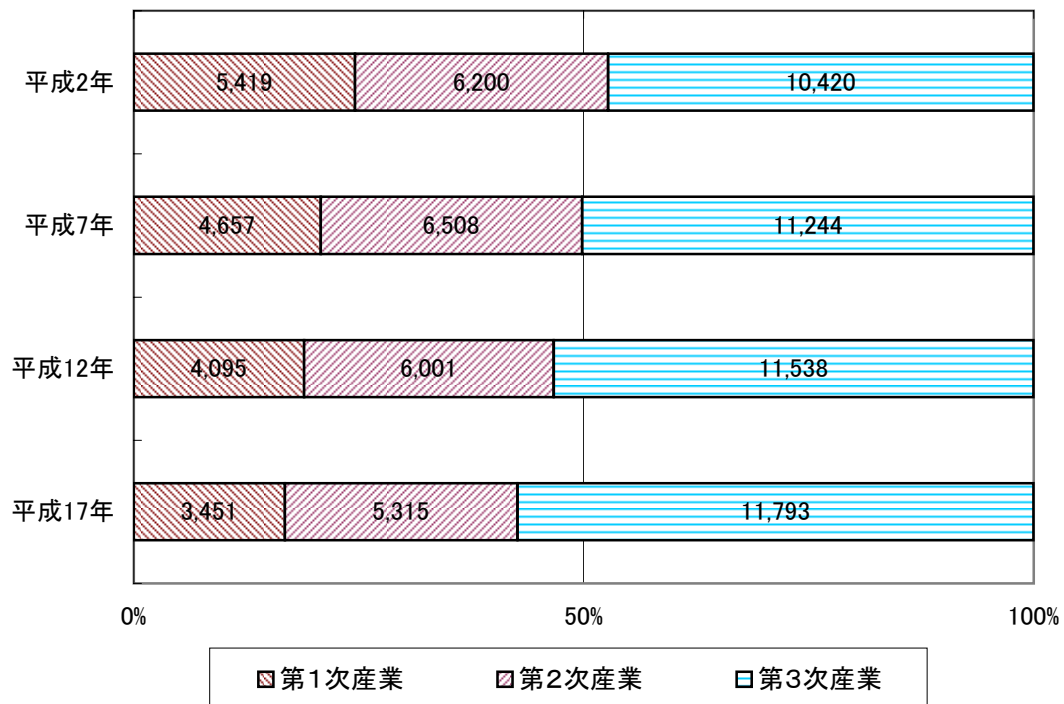

⇒ 16ページ参照

平成20年度歳入

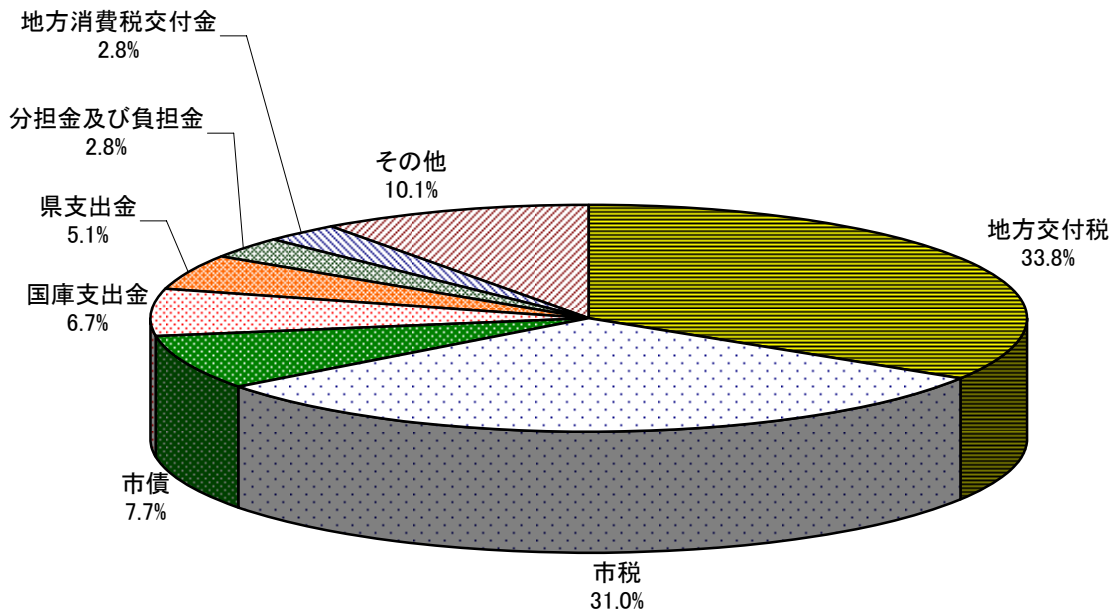

⇒ 91ページ参照

平成20年度歳出

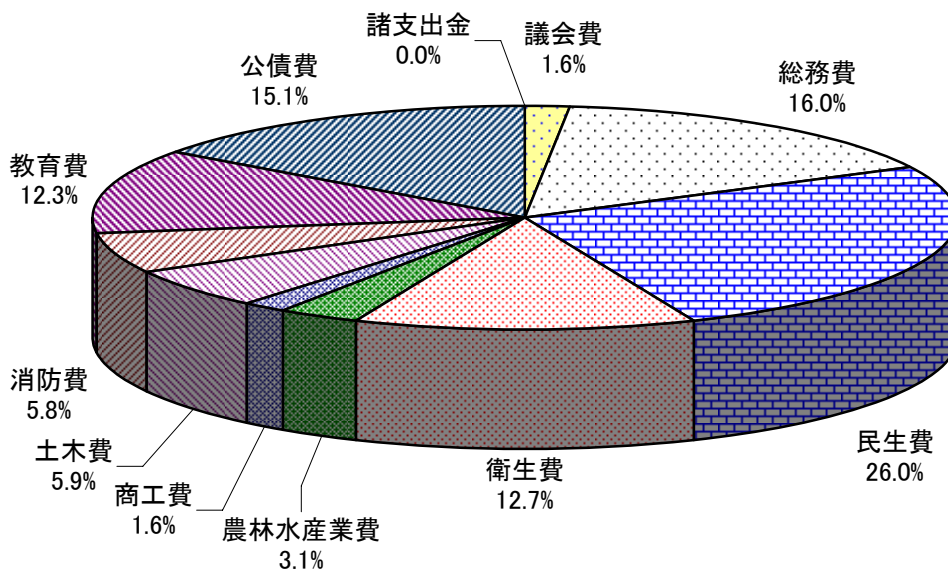

⇒ 92ページ参照

統計表

I 土地・気象

1. 地勢及び位置

(1) 地 勢

平成18年1月23日、八日市場市と匝瑳郡野栄町が合併して「匝瑳市」が誕生しました。

匝瑳市は、千葉県の北東部に位置し、東京都心から70キロメートル圏内、県都千葉市から約40キロメートル、成田空港からは約20キロメートルの地点に位置しています。

東は旭市、西は山武郡横芝光町、北は香取市及び香取郡多古町に接し、南は太平洋に面しています。

市の北部は、下総台地の緩やかな丘陵地帯で、谷津田が入り組んだ複雑な地形を成し、里山の自然が多く残されています。

東部は干潟八万石の水田、南部には植木畑が広がる田園地帯となっており、南端には九十九里海岸が続いています。

市の中心部には、JR総武本線と国道126号が丘陵部と平野部を分けるように東西に走り、沿線には市街地が形成されています。

気候は、海洋性の温暖な気候で、年間平均気温は15度、夏は涼しく冬は暖かく、ほとんど降雪は見られず、とても過ごしやすい土地柄です。

(2) 位 置

市役所の位置

本 庁

匝瑳市八日市場ハ793番地2

東経 140° 34' 03"

北緯 35° 42' 17"

総合支所

匝瑳市今泉6474番地

東経 140° 34' 21"

北緯 35° 39' 27"

広 が り

東西 約 12.5 km

南北 約 15.0 km

面積 101.78k m²



2. 気象

単位:℃、mm、m/s、h

年月	気 温					降 水 量			風 速		日照時間
	平均	極 値				合計	日最大	起日	平均	最大	
		最高	起日	最低	起日						
平成12	15.2	36.0	9/02	△ 4.8	2/16	1,342.0	100.0	9/24	1.9	9.0	1,829.8
13	14.9	37.4	7/01	△ 5.6	1/17	1,279.0	172.0	10/10	1.9	13.0	1,862.8
14	15.2	35.3	8/08	△ 3.6	1/04	1,360.0	94.0	9/08	2.0	18.0	1,824.0
15	14.5	35.2	8/29	△ 6.3	1/16	1,592.0	108.0	8/15	2.0	11.0	1,555.4
16	15.6	37.3	8/20	△ 4.2	1/28	1,845.0	190.0	10/09	2.1	13.0	2,059.6
17	14.6	36.3	7/27	△ 5.6	12/25	1,387.0	92.0	1/16	1.9	14.0	1,824.6
18	15.1	34.4	9/10	△ 5.3	2/05	1,796.0	175.0	10/06	1.9	10.0	1,569.0
19	15.5	37.4	8/15	△ 2.0	1/14	1,346.0	131.0	7/15	1.9	13.0	1,947.7
20	15.1	35.1	8/14	△ 4.3	2/18	1,778.0	80.5	9/20	2.0	11.4	1,895.9
21	15.4	33.9	1/07	△ 3.7	12/22	1,787.0	88.0	10/26	2.1	12.8	1,753.8
21年1月	5.5	15.9	1/19	△ 3.3	1/13	152.0	82.0	1/31	1.8	7.3	160.7)
2月	6.7	25.3	2/14	△ 2.2	2/19	59.2	22.0	2/20	2.0	9.7	123.7
3月	9.0	23.4	3/19	0.5	3/05	112.0	47.0	3/06	2.4	10.4	156.1
4月	14.4	24.4	4/15	0.3	4/03	144.5	67.5	4/25	2.2	10.0	220.3
5月	18.7	28.3	5/18	9.3	5/15	160.5	40.0	5/29	2.4	8.3	151.7
6月	21.0	31.2	6/23	12.8	4/03	197.5	33.5	6/28	2.0	6.6	87.2
7月	24.9	33.9	7/13	19.0	7/02	92.5	34.0	7/28	2.5	7.9	128.4
8月	25.0	32.7	8/07	17.8	8/31	159.5	69.0	8/10	2.1	8.5	159.6
9月	21.6	30.3	9/01	14.2	9/21	46.5	11.5	9/12	1.9	5.9	121.8
10月	17.8	27.1	10/03	9.2	10/16	290.0	88.0	10/26	1.9	12.8	149.3
11月	12.6	26.7	11/01	2.4	11/04	223.0	54.5	11/11	1.8	8.0	122.1
12月	7.6	17.5	12/2	△ 3.7	12/22	149.5	47.5	12/11	1.6	6.3	172.9

注:1 観測地点は横芝光観測点。(北緯35°39'4 東経140°28'8)

気象庁

注:2)印は準正常値(品質に軽微な問題があるか、または統計値を求める対象となる資料の一部が許容する範囲内で欠けている場合)

3. 面積

(1) 地区別面積

単位:km²

地区	面積
計	101.78
中央	8.05
豊栄	7.97
須賀	8.51
匝瑳	7.83
豊和	10.24
吉田	5.89
飯高	7.46
共興	7.78
平和	8.28
椿海	8.74
野田	11.94
栄	9.09

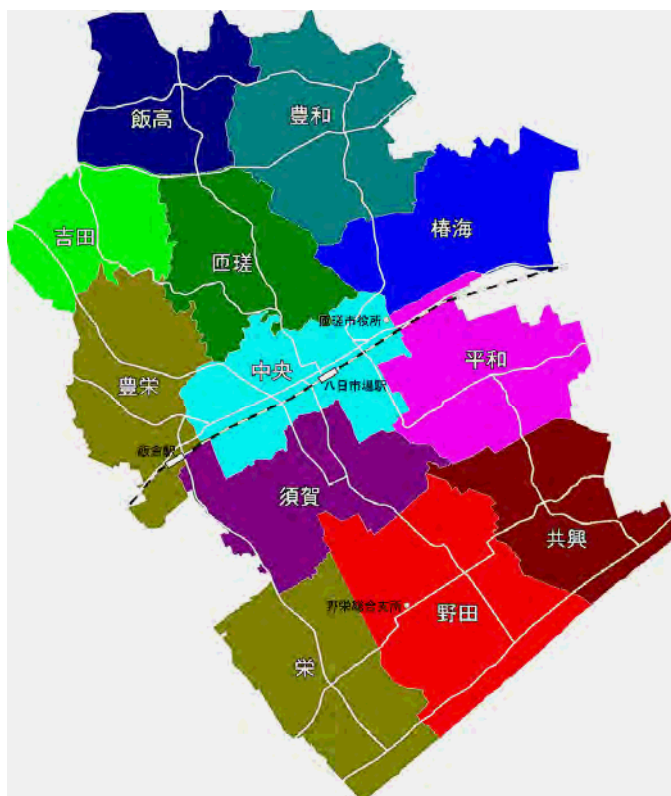

注:地区別面積は、図形測定による参考数値。

I 土地・気象

(2) 地目別面積

単位:ha、%(各年1月1日現在)

区分	平成18年		平成19年		平成20年		平成21年	
	地積	構成比	地積	構成比	地積	構成比	地積	構成比
総面積	10,178.0	100.0	10,178.0	100.0	10,178.0	100.0	10,178.0	100.0
田	3,535.9	34.7	3,533.7	34.7	3,529.1	34.7	3,528.0	34.7
畑	2,195.6	21.6	2,190.3	21.5	2,170.1	21.3	2,169.0	21.3
宅地	1,017.8	10.0	1,024.2	10.1	1,055.6	10.4	1,053.9	10.4
池沼	4.4	0.0	4.4	0.0	4.4	0.0	4.4	0.0
山林	1,006.3	9.9	1,005.7	9.9	1,001.1	9.8	1,001.6	9.8
原野	111.0	1.1	109.8	1.1	109.1	1.1	109.2	1.1
雑種地	271.4	2.7	274.2	2.7	266.3	2.6	269.3	2.6
その他	2,035.6	20.0	2,035.7	20.0	2,042.3	20.1	2,042.6	20.1

固定資産概要調査

4. 地価公示価格

単位:1㎡当たり円(各年1月1日現在)

標準地の利用の状況	標準地の所在及び地番並びに住居表示	平成18年	平成19年	平成20年	平成21年
住宅 W 2	若潮町11番4	36,900	37,300	38,400	38,100
店舗兼住宅 S 2	八日市場イ字万町2439番	46,500	46,000	46,000	45,100
住宅 W 1	八日市場ホ字赤幡3266番	23,200	22,700	22,700	22,400
店舗兼住宅 W 2	八日市場イ字上出羽町2829番1	39,200	39,200	-	- 注1
住宅 W 2	八日市場ハ字砂原782番13	28,500	28,500	28,600	28,300
店舗 W 1	八日市場イ字上出羽町2827番	-	-	39,000	38,300 注2

注1:廃止

国土交通省土地鑑定委員会

注2:新規

5. 地価調査価格

単位:1㎡当たり円(各年7月1日現在)

基準地の利用の状況	基準地の所在及び地番並びに住居表示	平成18年	平成19年	平成20年	平成21年
住宅 W 2	八日市場ホ字辺田前3221番7	26,500	26,300	26,200	25,700
住宅 W 3	東谷字新宿2365番12	19,600	19,500	19,400	19,000
住宅 W 4	蕪里字大谷中1204番	9,800	9,600	9,500	9,300
住宅 W 5	長谷字新田2048番	7,400	7,200	7,100	6,800
住宅 W 6	飯倉台字五丁目35番5	39,700	39,700	39,700	38,900
店舗兼住宅 S 4	八日市場イ字大塚下112番7外	66,500	66,000	65,600	62,300
雑木林地	飯高字足代1852番外	255	250	250	242
工場 S 2	みどり平12番4	8,200	8,100	8,000	7,600
住宅 W 2	新堀字砂間1464番702	11,400	11,200	11,100	10,800
住宅 W 1	栢田字清蔵内5997番1外	8,600	8,400	8,300	7,900
住宅 W 1	今泉字東妻6300番1	9,700	9,500	9,400	9,000

千葉県

1. 人口の推移

単位:人、%(各年3月31日現在)

年	世帯数	人 口			前年に対する人口の増減		1世帯 当たり人員
		総数	男	女	増減数	増減率	
平成 元	11,389	42,805	21,097	21,708	△ 21	△ 0.05	3.76
2	11,499	42,778	21,066	21,712	△ 27	△ 0.06	3.72
3	11,735	43,036	21,222	21,814	258	0.60	3.67
4	12,096	43,367	21,368	21,999	331	0.77	3.59
5	12,232	43,463	21,398	22,065	96	0.22	3.55
6	12,391	43,460	21,349	22,111	△ 3	△ 0.01	3.51
7	12,585	43,534	21,400	22,134	74	0.17	3.46
8	12,746	43,540	21,401	22,139	6	0.01	3.42
9	12,896	43,496	21,384	22,112	△ 44	△ 0.10	3.37
10	13,000	43,330	21,272	22,058	△ 166	△ 0.38	3.33
11	13,095	43,212	21,210	22,002	△ 118	△ 0.27	3.30
12	13,307	43,174	21,181	21,993	△ 38	△ 0.09	3.24
13	13,447	43,054	21,169	21,885	△ 120	△ 0.28	3.20
14	13,560	43,069	21,171	21,898	15	0.03	3.18
15	13,601	42,703	20,973	21,730	△ 366	△ 0.85	3.14
16	13,668	42,461	20,858	21,603	△ 242	△ 0.57	3.11
17	13,730	42,180	20,665	21,515	△ 281	△ 0.66	3.07
18	13,857	41,930	20,555	21,375	△ 250	△ 0.59	3.03
19	13,949	41,572	20,393	21,179	△ 358	△ 0.85	2.98
20	13,991	41,153	20,189	20,964	△ 419	△ 1.01	2.94
21	13,990	40,736	20,012	20,724	△ 417	△ 1.01	2.91

注:外国人含まず

市民課

II 人口

2. 人口動態

(1) 自然動態

単位:人

年	出生			死亡			自然増加			1日当たり 出生者数	1日当たり 死亡者数
	総数	男	女	総数	男	女	総数	男	女		
平成 14	332	183	149	480	244	236	△ 148	△ 61	△ 87	0.9	1.3
15	307	158	149	445	233	212	△ 138	△ 75	△ 63	0.8	1.2
16	303	159	144	427	230	197	△ 124	△ 71	△ 53	0.8	1.2
17	301	143	158	483	269	214	△ 182	△ 126	△ 56	0.8	1.3
18	294	145	149	525	291	234	△ 231	△ 146	△ 85	0.8	1.4
19	310	159	151	465	224	241	△ 155	△ 65	△ 90	0.8	1.3
20	298	152	146	538	274	264	△ 240	△ 122	△ 118	0.8	1.5
21	270	139	131	495	256	239	△ 225	△ 117	△ 108	0.7	1.4

注:外国人含む

市民課

(2) 社会動態

単位:人

年	転入			転出			社会増減		
	総数	男	女	総数	男	女	総数	男	女
平成 14	1,289	627	662	1,383	686	697	△ 94	△ 59	△ 35
15	1,145	584	561	1,338	660	678	△ 193	△ 76	△ 117
16	1,173	582	591	1,259	646	613	△ 86	△ 64	△ 22
17	1,174	609	565	1,264	635	629	△ 90	△ 26	△ 64
18	1,179	612	567	1,256	626	630	△ 77	△ 14	△ 63
19	1,009	500	509	1,227	581	646	△ 218	△ 81	△ 137
20	983	493	490	1,176	594	582	△ 193	△ 101	△ 92
21	914	496	418	1,092	530	562	△ 178	△ 34	△ 144

市民課

(3) 人口移動

単位:人

年	区分	総数	県内	関東圏				その他 関東	関東 以外	小計	職権 処理等
				東京都	神奈川県	埼玉県	茨城県				
平成 14	転入	1,289	825	121	69	23	35	14	147	1,234	55
	転出	1,383	951	124	54	28	39	11	134	1,341	42
15	転入	1,146	742	116	38	33	23	9	130	1,091	55
	転出	1,338	884	154	38	44	35	18	136	1,309	29
16	転入	1,173	770	118	50	24	37	10	122	1,131	42
	転出	1,259	755	166	57	44	41	11	127	1,201	58
17	転入	1,174	754	116	45	31	26	7	166	1,145	29
	転出	1,264	829	149	61	33	35	13	120	1,240	24
18	転入	1,179	716	98	47	22	25	13	234	1,155	24
	転出	1,256	765	154	65	29	46	4	178	1,241	15
19	転入	1,038	617	104	47	35	40	9	157	1,009	29
	転出	1,240	782	145	62	36	39	6	157	1,227	13
20	転入	983	590	83	42	48	27	4	168	962	21
	転出	1,176	761	107	51	38	34	11	167	1,169	7
21	転入	914	559	88	24	29	25	9	170	904	10
	転出	1,092	688	126	35	15	28	8	186	1,086	6

注:外国人含む

市民課

3. 町丁字別世帯数及び男女別人口

単位:人(平成21年4月1日現在)

町丁字名	世帯数	計	男	女	町丁字名	世帯数	計	男	女
総数	14,218	41,191	20,203	20,988	吉田地区 計	394	1,220	590	630
中央地区 計	2,510	6,600	3,168	3,432	八辺	45	146	76	70
八日市場イ	1,144	3,074	1,482	1,592	南神崎	38	95	46	49
八日市場ロ	143	364	169	195	南山崎	30	101	50	51
八日市場ハ	500	1,250	613	637	入山崎	25	81	40	41
八日市場ニ	144	321	151	170	山崎	16	57	26	31
八日市場ホ	426	1,169	553	616	吉田	240	740	352	388
若潮町	153	422	200	222	飯高地区 計	498	1,337	658	679
豊栄地区 計	1,504	4,064	1,996	2,068	飯高	145	494	238	256
飯倉	513	1,278	609	669	大保里	3	9	4	5
飯倉台	582	1,615	812	803	公崎	3	13	4	9
時曾根	83	222	105	117	片子	25	74	36	38
貝塚	71	218	110	108	大堀	39	149	69	80
新	19	55	23	32	金原	56	141	70	71
亀崎	33	102	45	57	安久山	166	256	136	120
久方	53	167	82	85	小高	60	200	100	100
木積	95	252	129	123	飯多香	1	1	1	0
田久保	17	44	21	23	共興地区 計	848	2,708	1,340	1,368
富岡	38	111	60	51	吉崎	252	761	382	379
須賀地区 計	1,203	3,537	1,728	1,809	長谷	225	775	369	406
横須賀	307	952	481	471	登戸	12	46	22	24
高	469	1,319	628	691	西小笹	161	512	267	245
蕪里	228	734	353	381	東小笹	198	614	300	314
高野	196	528	266	262	平和地区 計	1,416	4,096	2,033	2,063
みどり平	3	4	0	4	平木	559	1,722	859	863
匝瑳地区 計	519	1,620	798	822	川向	16	48	25	23
中台	63	195	97	98	東谷	235	718	358	360
松山	81	245	124	121	上谷中	579	1,492	735	757
堀之内	4	20	12	8	荻野	27	116	56	60
大浦	154	515	250	265	椿海地区 計	1,442	4,201	2,058	2,143
長岡	40	130	61	69	椿	883	2,468	1,187	1,281
山桑	68	180	90	90	春海(番外含む)	559	1,733	871	862
生尾	75	203	99	104	野田地区 計	1,912	5,762	2,847	2,915
宮本	31	119	59	60	野手	1,134	3,365	1,645	1,720
長丘	3	13	6	7	今泉	503	1,597	801	796
豊和地区 計	672	2,139	1,026	1,113	新堀	275	800	401	399
大寺	248	780	376	404	栄地区 計	1,300	3,907	1,961	1,946
飯塚	252	819	388	431	川辺	507	1,380	699	681
米持(番外乙含む)	14	36	15	21	栢田	449	1,364	670	694
内山(新田含む)	158	504	247	257	堀川	344	1,163	592	571

注:外国人含む

市民課

II 人口

4. 地区別・年齢(5歳階級)別人口

単位:人(平成21年4月1日現在)

年齢 (5歳階級)	総数			中央			豊栄		
	計	男	女	計	男	女	計	男	女
総数	40,736	20,012	20,724	6,546	3,151	3,395	4,018	1,983	2,035
0～14	4,932	2,495	2,437	695	342	353	620	334	286
0～4	1,441	711	730	197	94	103	185	94	91
5～9	1,652	873	779	242	129	113	197	111	86
10～14	1,839	911	928	256	119	137	238	129	109
15～64	25,043	13,062	11,981	3,880	2,005	1,875	2,597	1,316	1,281
15～19	1,994	976	1,018	307	160	147	214	100	114
20～24	1,913	985	928	264	137	127	218	110	108
25～29	2,079	1,103	976	305	167	138	246	131	115
30～34	2,317	1,249	1,068	376	211	165	245	124	121
35～39	2,576	1,374	1,202	392	206	186	282	138	144
40～44	2,266	1,190	1,076	354	188	166	268	141	127
45～49	2,521	1,301	1,220	356	172	184	281	140	141
50～54	2,799	1,443	1,356	390	196	194	305	150	155
55～59	3,478	1,824	1,654	572	289	283	310	168	142
60～64	3,100	1,617	1,483	564	279	285	228	114	114
65～	10,761	4,455	6,306	1,971	804	1,167	801	333	468
65～69	2,579	1,248	1,331	477	220	257	184	88	96
70～74	2,357	1,087	1,270	407	192	215	185	78	107
75～79	2,388	986	1,402	446	187	259	171	75	96
80～84	1,874	701	1,173	325	125	200	148	55	93
85～89	1,026	294	732	210	54	156	82	28	54
90～94	423	109	314	75	19	56	20	6	14
95～99	106	29	77	28	6	22	11	3	8
100～	8	1	7	3	1	2	-	-	-

注:外国人含まず

(続)

年齢 (5歳階級)	須賀			匝瑳			豊和			吉田		
	計	男	女	計	男	女	計	男	女	計	男	女
総数	3,491	1,717	1,774	1,607	792	815	2,132	1,024	1,108	1,212	587	625
0～14	468	232	236	144	69	75	211	95	116	139	80	59
0～4	127	63	64	40	20	20	62	23	39	38	22	16
5～9	175	88	87	53	23	30	60	31	29	49	27	22
10～14	166	81	85	51	26	25	89	41	48	52	31	21
15～64	2,155	1,109	1,046	963	512	451	1,235	647	588	716	339	328
15～19	159	76	83	72	34	38	107	45	62	49	20	29
20～24	162	89	73	86	44	42	98	55	43	42	21	21
25～29	179	77	102	64	39	25	110	55	55	53	29	24
30～34	203	111	92	79	41	38	94	55	39	61	33	28
35～39	238	132	106	84	49	35	107	51	56	63	30	33
40～44	194	103	91	95	49	46	89	46	43	55	26	29
45～49	218	106	112	98	48	50	131	72	59	64	33	31
50～54	260	129	131	114	66	48	163	89	74	83	48	35
55～59	286	157	129	145	73	72	167	90	77	103	55	48
60～64	256	129	127	126	69	57	169	89	80	94	44	50
65～	868	376	492	500	211	289	686	282	404	406	168	238
65～69	233	123	110	95	48	47	133	60	73	89	47	42
70～74	184	81	103	113	42	71	134	63	71	80	36	44
75～79	207	83	124	122	55	67	167	72	95	101	39	62
80～84	124	49	75	79	39	40	139	51	88	79	32	47
85～89	78	26	52	56	15	41	71	24	47	26	7	19
90～94	33	11	22	31	11	20	27	9	18	26	5	21
95～99	9	3	6	3	1	2	14	3	11	4	2	2
100～	-	-	-	1	-	1	1	-	1	1	-	1

市民課

II 人口

(続)

年齢 (5歳階級)	飯高			共興			平和			樺海		
	計	男	女	計	男	女	計	男	女	計	男	女
総数	1,320	652	668	2,689	1,337	1,352	4,054	2,008	2,046	4,162	2,050	2,112
0～14	107	45	62	319	162	157	510	267	243	605	296	309
0～4	21	10	11	98	50	48	180	100	80	186	93	93
5～9	33	13	20	111	56	55	157	81	76	202	99	103
10～14	53	22	31	110	56	54	173	86	87	217	104	113
15～64	823	450	373	1,632	873	759	2,608	1,347	1,261	2,622	1,356	1,266
15～19	70	38	32	113	57	56	215	97	118	191	97	94
20～24	61	37	24	117	61	56	209	105	104	196	99	97
25～29	54	33	21	119	55	64	242	122	120	250	142	108
30～34	52	29	23	163	86	77	259	141	118	270	139	131
35～39	90	40	50	187	103	84	276	153	123	311	160	151
40～44	65	34	31	123	68	55	222	122	100	256	139	117
45～49	128	78	50	155	84	71	224	116	108	221	113	108
50～54	98	44	54	192	106	86	280	147	133	264	129	135
55～59	98	57	41	261	139	122	353	186	167	363	184	179
60～64	107	60	47	202	114	88	328	158	170	300	154	146
65～	390	157	233	738	302	436	936	394	542	935	398	537
65～69	78	38	40	164	74	90	253	134	119	240	111	129
70～74	90	41	49	175	80	95	199	91	108	207	98	109
75～79	85	35	50	140	59	81	195	84	111	194	82	112
80～84	69	28	41	153	59	94	163	47	116	159	61	98
85～89	44	9	35	72	22	50	79	25	54	92	32	60
90～94	20	5	15	31	7	24	43	12	31	37	11	26
95～99	4	1	3	3	1	2	4	1	3	5	3	2
100～	-	-	-	-	-	-	-	-	-	1	-	1

注:外国人含まず

(続)

年齢 (5歳階級)	野田			栄		
	計	男	女	計	男	女
総数	5,654	2,781	2,873	3,851	1,930	1,921
0～14	660	325	335	454	248	206
0～4	186	86	100	121	56	65
5～9	223	122	101	150	93	57
10～14	251	117	134	183	99	84
15～64	3,465	1,822	1,643	2,396	1,286	1,110
15～19	275	136	139	222	116	106
20～24	273	144	129	187	83	104
25～29	259	144	115	198	109	89
30～34	310	168	142	205	111	94
35～39	345	183	162	201	129	72
40～44	324	158	166	221	116	105
45～49	378	203	175	267	136	131
50～54	382	216	166	268	123	145
55～59	479	228	251	341	198	143
60～64	440	242	198	286	165	121
65～	1,529	634	895	1,001	396	605
65～69	383	190	193	250	115	135
70～74	354	166	188	229	119	110
75～79	361	151	210	199	64	135
80～84	249	88	161	187	67	120
85～89	124	32	92	92	20	72
90～94	49	6	43	31	7	24
95～99	8	1	7	13	4	9
100～	1	-	1	-	-	-

市民課

Ⅲ 国勢調査

1. 人口及び世帯数

(各年10月1日現在)

年	世帯数	人口			1世帯 当たり人口	人口密度 (1km ² 当たり)	
		総数	男	女			
昭和	35	8,664	44,568	21,233	23,335	5.1	442.8
	40	8,861	41,828	20,012	21,816	4.7	415.9
	45	9,137	40,186	19,400	20,786	4.4	399.2
	50	9,688	40,559	19,801	20,758	4.2	402.9
	55	10,105	41,160	20,157	21,003	4.1	408.9
平成	60	10,508	42,226	20,741	21,485	4.0	416.8
	2	11,040	42,261	20,718	21,543	3.8	415.3
	7	12,006	43,357	21,227	22,130	3.6	426.0
	12	12,498	42,914	20,923	21,991	3.4	421.6
	17	12,879	42,086	20,522	21,564	3.3	413.5

国勢調査

2. 地区別人口の推移

(各年10月1日現在)

年	総数	中央	豊栄	須賀	匝瑳	豊和	吉田	
昭和	55	41,160	7,978	2,447	2,962	1,908	2,603	1,506
	60	42,226	7,994	2,783	3,057	1,905	2,622	1,491
平成	2	42,261	7,771	2,700	3,346	1,879	2,540	1,387
	7	43,357	7,515	3,598	3,644	1,842	2,449	1,339
	12	42,914	7,057	4,122	3,620	1,788	2,346	1,260
	17	42,086	6,722	4,304	3,581	1,725	2,133	1,201

(続)

年	飯高	共興	平和	椿海	野田	栄	
昭和	55	1,496	3,172	3,591	3,678	5,999	3,820
	60	1,560	3,172	3,773	3,852	6,147	3,870
平成	2	1,555	3,121	3,931	4,075	6,064	3,892
	7	1,545	2,997	4,228	4,098	6,088	4,014
	12	1,489	2,814	4,184	4,127	5,934	4,173
	17	1,347	2,672	4,121	4,261	5,941	4,078

国勢調査

3. 夜間人口及び昼間人口

(各年10月1日現在)

年	A	B	C(B/A%)	D	E	F(D-E)	
	夜間人口 (常住)	昼間人口 (従業地・ 通学地人口)	常住人口100 人当り従業地 通学地人口	流入人口 (他市区町村から の通勤通学者)	流出人口 (他市区町村へ の通勤通学者)	流入超過人口 (△流出超過)	
昭和	60	42,226	40,918	96.9	4,851	6,127	△ 1,276
平成	2	42,261	40,677	96.3	6,137	7,712	△ 1,575
	7	43,357	41,516	95.8	6,832	8,697	△ 1,865
	12	42,834	40,767	95.2	7,133	9,229	△ 2,096
	17	41,826	39,623	94.7	7,198	9,427	△ 2,229

国勢調査

4. 流入人口(15歳以上)

(各年10月1日現在)

平成12年				平成17年			
流入元	計	就業者	通学者	流入元	計	就業者	通学者
総数	7,133	5,965	1,168	総数	7,198	6,087	1,111
県内	6,975	5,821	1,154	県内	7,001	5,905	1,096
旭市	1,916	1,563	353	旭市	3,000	2,410	590
光町	821	710	111	光町	766	696	70
銚子市	534	414	120	銚子市	582	435	147
多古町	447	333	114	多古町	420	312	108
横芝町	448	387	61	横芝町	390	358	32
干潟町	318	237	81	山田町	211	168	43
海上町	329	259	70	松尾町	151	135	16
飯岡町	299	231	68	東金市	152	142	10
山田町	227	194	33	成東町	153	148	5
その他	1,636	1,493	143	その他	1,176	1,101	75
県外	158	144	14	県外	197	182	15
茨城県	73	68	5	茨城県	80	75	5
東京都	36	31	5	東京都	40	38	2
神奈川県	15	14	1	神奈川県	24	23	1
その他の県	34	31	3	その他の県	53	46	7

国勢調査

5. 流出人口(15歳以上)

(各年10月1日現在)

平成12年				平成17年			
流出先	計	就業者	通学者	流出先	計	就業者	通学者
総数	9,229	7,886	1,343	総数	9,427	8,315	1,112
県内	8,780	7,542	1,238	県内	8,981	7,981	1,000
旭市	1,889	1,634	255	旭市	2,065	1,890	175
成田市	1,118	1,094	24	成田市	1,168	1,151	17
千葉市	864	684	180	千葉市	837	635	202
多古町	588	510	78	多古町	718	653	65
銚子市	442	328	114	光町	509	508	1
横芝町	520	375	145	銚子市	423	335	88
松尾町	458	306	152	横芝町	478	391	87
光町	435	433	2	松尾町	398	308	90
東金市	345	242	103	芝山町	290	290	-
その他	2,121	1,936	185	その他	2,095	1,820	275
県外	449	344	105	県外	446	334	112
東京都	282	197	85	東京都	251	171	80
茨城県	120	117	3	茨城県	125	120	5
神奈川県	18	10	8	神奈川県	22	18	4
その他の県	29	20	9	その他の県	48	25	23

国勢調査

Ⅲ 国勢調査

6. 老齢人口

(1) 本市の状況及び指標

単位：人、%（各年10月1日現在）

年	総人口			65歳以上人口			老齢人口率 (B) / (A) ×100
	男	女	計(A)	男	女	計(B)	
昭和 35	21,233	23,335	44,568	1,404	2,012	3,416	7.7
40	20,012	21,816	41,828	1,635	2,325	3,960	9.5
45	19,400	20,786	40,186	1,888	2,552	4,440	11.0
50	19,801	20,758	40,559	2,058	2,760	4,818	11.9
55	20,157	21,003	41,160	2,241	3,241	5,482	13.3
60	20,741	21,485	42,226	2,553	3,751	6,304	14.9
平成 2	20,718	21,543	42,261	2,864	4,431	7,295	17.3
7	21,227	22,130	43,357	3,479	5,173	8,652	20.0
12	20,923	21,991	42,914	3,918	5,835	9,753	22.7
17	20,522	21,564	42,086	4,315	6,303	10,618	25.2

(続)

年	総人口指標			65歳以上人口指標		
	男	女	計	男	女	計
昭和 35	100.0	100.0	100.0	100.0	100.0	100.0
40	94.2	93.5	93.9	116.5	115.6	115.9
45	91.4	89.1	90.2	134.5	126.8	130.0
50	93.3	89.0	91.0	146.6	137.2	141.0
55	94.9	90.0	92.4	159.6	161.1	160.5
60	97.7	92.1	94.7	181.8	186.4	184.5
平成 2	97.6	92.3	94.8	204.0	220.2	213.6
7	100.0	94.8	97.3	247.8	257.1	253.3
12	98.5	94.2	96.3	279.1	290.0	285.5
17	96.7	92.4	94.4	307.3	313.3	310.8

注：指標は昭和35年を基準(=100.0)

国勢調査

(2) 周辺市町との比較

単位:人、%(各年10月3日現在)

区分		千葉県		匝瑳市		旭市		銚子市	
		人口	指標	人口	指標	人口	指標	人口	指標
総人口	昭60	5,148,163	100.0	42,226	100.0	67,974	100.0	87,883	100.0
	平2	5,555,429	107.9	42,261	100.1	69,800	102.7	85,138	96.9
	7	5,797,782	112.6	43,357	102.7	71,382	105.0	82,180	93.5
	12	5,926,285	115.1	42,914	101.6	71,176	104.7	78,697	89.5
	17	6,056,462	117.6	42,086	99.7	70,643	103.9	75,020	85.4
65歳以上	昭60	407,095	100.0	6,304	100.0	8,533	100.0	10,916	100.0
	平2	509,837	125.2	7,295	115.7	10,305	120.8	12,662	116.0
	7	651,789	160.1	8,652	137.2	12,377	145.0	15,200	139.2
	12	837,017	205.6	9,753	154.7	14,302	167.6	17,731	162.4
	17	1,060,343	260.5	10,618	168.4	15,645	183.3	19,404	177.8
高齢人口率	昭60	7.9	100.0	14.9	100.0	12.6	100.0	12.4	100.0
	平2	9.2	116.1	17.3	115.6	14.8	117.6	14.9	119.7
	7	11.2	142.2	20.0	133.7	17.3	138.1	18.5	148.9
	12	14.1	178.6	22.7	152.2	20.1	160.1	22.5	181.4
	17	17.5	221.4	25.2	169.0	22.1	176.4	25.9	208.2

(続)

区分		成田市		山武市		横芝光町		多古町	
		人口	指標	人口	指標	人口	指標	人口	指標
総人口	昭60	95,049	100.0	46,299	100.0	25,923	100.0	17,428	100.0
	平2	105,855	111.4	50,692	109.5	26,430	102.0	17,683	101.5
	7	112,662	118.5	58,367	126.1	26,814	103.4	18,201	104.4
	12	116,898	123.0	60,484	130.6	26,721	103.1	17,580	100.9
	17	121,139	127.4	58,924	127.3	25,981	100.2	16,948	97.2
65歳以上	昭60	8,730	100.0	6,815	100.0	3,693	100.0	2,847	100.0
	平2	11,025	126.3	7,954	116.7	4,348	117.7	3,299	115.9
	7	13,571	155.5	9,803	143.8	5,263	142.5	3,878	136.2
	12	16,204	185.6	11,629	170.6	6,066	164.3	4,332	152.2
	17	19,027	217.9	13,003	190.8	6,738	182.5	4,648	163.3
高齢人口率	昭60	9.2	100.0	14.7	100.0	14.2	100.0	16.3	100.0
	平2	10.4	113.4	15.7	106.6	16.5	115.5	18.7	114.2
	7	12.0	131.1	16.8	114.1	19.6	137.8	21.3	130.4
	12	13.9	150.9	19.2	130.6	22.7	159.4	24.6	150.8
	17	15.7	171.0	22.1	149.9	25.9	182.0	27.4	167.9

注:指標は昭和60年を基準(=100.0)

国勢調査

Ⅲ 国勢調査

7. 住居の状況

単位：人、㎡(平成17年10月1日現在)

住居の種類(2区分) 住宅の所有の関係(4区分)	世帯数	世帯人員	1世帯当たり 人	1世帯当たり 延べ面積	1人当たり 延べ面積
一般世帯	12,667	40,776	3.22	-	-
住宅に住む一般世帯	12,531	40,598	3.24	120.6	37.2
主世帯	12,411	40,367	3.25	121.4	37.3
持ち家	10,753	36,868	3.43	132.7	38.7
公営・公団・公社の借家	350	816	2.33	43.3	18.6
民営借家	1,205	2,431	2.02	47.7	23.6
給与住宅	103	252	2.45	74.0	30.2
間借り	120	231	1.93	41.5	21.5
住宅以外に住む一般世帯	136	178	1.31	-	-

国勢調査

8. 住宅の建て方別世帯数

単位：世帯、人、㎡(平成17年10月1日現在)

住宅の 建て方	住宅に住む一般世帯		主世帯				
	世帯数	世帯人員	世帯数	世帯人員	1世帯当たり 人	1世帯当たり 延べ面積	1人当たり 延べ面積
総数	12,532	40,599	12,411	40,367	3.25	121.4	37.3
一戸建	11,251	38,075	11,170	37,892	3.39	130.3	38.4
長屋建	322	679	322	679	2.11	41.2	19.5
共同住宅	952	1,823	914	1,776	1.94	41.2	21.2
1・2階	745	1,343	709	1,300	1.83	39.3	21.5
3～5階	207	480	205	476	2.32	47.5	20.5
6階以上	-	-	-	-	-	-	-
その他	6	21	5	20	4.00	118.8	29.7

国勢調査

9. 労働力状態男女別15歳以上人口

単位:人(各年10月1日現在)

年	区分	総数	労働力人口							非労働力人口	
			総数	就業者					完全失業者	総数	
				総数	主に仕事	家事のほか仕事	通学のかたわら仕事	休業者			
平成 2	総数	34,939	22,527	22,057	18,778	2,952	49	278	460	12,401	
	男	16,955	13,191	12,866	12,489	143	29	205	325	3,758	
	女	17,984	9,336	9,201	6,289	2,809	20	73	135	8,643	
平成 7	総数	36,535	23,288	22,434	18,899	3,249	58	228	854	13,192	
	男	17,786	13,851	13,260	12,909	176	26	149	591	3,919	
	女	18,749	9,437	9,174	5,990	3,073	32	79	263	9,273	
平成 12	総数	36,854	22,539	21,645	18,588	2,562	66	429	894	14,295	
	男	17,875	13,327	12,709	12,138	216	36	319	618	4,533	
	女	18,979	9,212	8,936	6,450	2,346	30	110	276	9,762	
平成 17	総数	36,469	21,974	20,662	17,336	2,861	124	341	1,312	14,324	
	男	17,637	12,825	11,927	11,431	202	66	228	898	4,701	
	女	18,832	9,149	8,735	5,905	2,659	58	113	414	9,623	

注:総数は労働力状態「不詳」を含む。

国勢調査

10. 産業分類別就業者数(15歳以上)及び構成比

単位:人、%(各年10月1日現在)

産 業 分 類	平成2年		平成7年		平成12年		平成17年	
	就業者数	構成比	就業者数	構成比	就業者数	構成比	就業者数	構成比
総 数	22,057	100.0	22,434	100.0	21,645	100.0	20,662	100.0
第 1 次 産 業	5,419	24.6	4,657	20.8	4,095	18.9	3,451	16.7
農 業	5,266	23.9	4,521	20.2	3,954	18.3	3,304	16.0
林 業	2	0.0	2	0.0	-	-	5	0.0
漁 業	151	0.7	134	0.6	141	0.7	142	0.7
第 2 次 産 業	6,200	28.1	6,508	29.0	6,001	27.7	5,315	25.7
鉱 業	12	0.1	-	-	8	0.0	8	0.0
建 設 業	2,446	11.1	2,737	12.2	2,604	12.0	2,322	11.2
製 造 業	3,742	17.0	3,771	16.8	3,389	15.7	2,985	14.4
第 3 次 産 業	10,420	47.2	11,244	50.1	11,538	53.3	11,793	57.1
電 気・ガ 斯・水 道 業	55	0.2	77	0.3	86	0.4	66	0.3
運 輸・通 信 業	1,403	6.4	1,508	6.7	1,503	6.9	1,549	7.5
卸 売・小 売 業、飲 食 店	4,156	18.8	4,349	19.4	4,276	19.8	4,291	20.8
金 融・保 険 業	415	1.9	423	1.9	407	1.9	319	1.5
不 動 産 業	136	0.6	104	0.5	89	0.4	87	0.4
サ ー ビ ス 業	3,595	16.3	4,081	18.2	4,444	20.5	4,751	23.0
公 務	660	3.0	702	3.1	733	3.4	730	3.5
分 類 不 能	18	0.1	25	0.1	11	0.1	103	0.5

国勢調査

Ⅲ 国勢調査

11. 産業・年齢・男女別15歳以上就業者数

単位:人(平成17年10月1日現在)

年 齢	総数	第1次産業				第2次産業			
		総数	農業	林業	漁業	総数	鉱業	建設業	製造業
総 数	20,662	3,451	3,304	5	142	5,315	8	2,322	2,985
15～19歳	280	11	7	-	4	81	-	22	59
20～24	1,342	87	79	-	8	358	-	117	241
25～29	1,690	106	95	1	10	468	-	157	311
30～34	2,045	143	128	-	15	645	-	241	404
35～39	1,808	135	123	-	12	549	1	200	348
40～44	2,074	192	188	-	4	564	1	200	363
45～49	2,305	300	291	-	9	588	2	261	325
50～54	2,615	380	365	1	14	688	1	356	331
55～59	2,656	504	481	1	22	703	1	371	331
60～64	1,470	390	371	-	19	369	-	208	161
65～69	1,069	460	443	1	16	171	-	107	64
70～74	724	414	408	-	6	81	2	49	30
75～79	419	255	252	-	3	42	-	28	14
80～84	134	65	64	1	-	7	-	5	2
85歳以上	31	9	9	-	-	1	-	-	1
男	11,927	2,029	1,909	4	116	3,801	6	1,970	1,825
15～19歳	156	7	6	-	1	59	-	21	38
20～24	709	56	51	-	5	272	-	108	164
25～29	991	86	75	1	10	366	-	142	224
30～34	1,244	102	89	-	13	493	-	205	288
35～39	1,045	85	77	-	8	395	1	165	229
40～44	1,116	106	103	-	3	366	1	165	200
45～49	1,284	164	158	-	6	404	1	225	178
50～54	1,504	215	202	1	12	471	1	294	176
55～59	1,557	283	264	-	19	487	1	317	169
60～64	878	224	208	-	16	259	-	171	88
65～69	654	263	248	1	14	134	-	92	42
70～74	441	238	232	-	6	61	1	39	21
75～79	257	159	156	-	3	28	-	21	7
80～84	74	36	35	1	-	6	-	5	1
85歳以上	17	5	5	-	-	-	-	-	-
女	8,735	1,422	1,395	1	26	1,514	2	352	1,160
15～19歳	124	4	1	-	3	22	-	1	21
20～24	633	31	28	-	3	86	-	9	77
25～29	699	20	20	-	-	102	-	15	87
30～34	801	41	39	-	2	152	-	36	116
35～39	763	50	46	-	4	154	-	35	119
40～44	958	86	85	-	1	198	-	35	163
45～49	1,021	136	133	-	3	184	1	36	147
50～54	1,111	165	163	-	2	217	-	62	155
55～59	1,099	221	217	1	3	216	-	54	162
60～64	592	166	163	-	3	110	-	37	73
65～69	415	197	195	-	2	37	-	15	22
70～74	283	176	176	-	-	20	1	10	9
75～79	162	96	96	-	-	14	-	7	7
80～84	60	29	29	-	-	1	-	-	1
85歳以上	14	4	4	-	-	1	-	-	1

注:総数には分類不能を含む。

(続)

年 齢		第3次産業							分類不能	
		総数	電気・ガス・熱供給水道業	運輸通信業	卸売小売飲食業	金融保険業	不動産業	サービス業		公務
総 数	総 数	11,793	66	1,549	4,291	319	87	4,751	730	103
	15～19歳	186	-	15	120	2	-	46	3	2
	20～24	884	2	118	340	15	4	380	25	13
	25～29	1,111	1	158	341	25	3	535	48	5
	30～34	1,243	7	199	390	35	9	510	93	14
	35～39	1,116	5	176	378	38	3	467	49	8
	40～44	1,312	13	200	434	41	6	552	66	6
	45～49	1,407	18	187	435	47	10	583	127	10
	50～54	1,531	14	200	499	50	9	592	167	16
	55～59	1,436	6	178	551	39	20	530	112	13
	60～64	702	-	73	322	12	7	274	14	9
男	65～69	436	-	37	218	9	8	150	14	2
	70～74	227	-	6	127	6	5	78	5	2
	75～79	120	-	2	83	-	2	27	6	2
	80～84	62	-	-	40	-	1	20	1	-
	85歳以上	20	-	-	13	-	-	7	-	1
	総 数	6,032	57	1,249	1,972	126	63	2,011	554	65
	15～19歳	88	-	12	52	-	-	21	3	2
	20～24	376	2	80	146	2	2	128	16	5
	25～29	536	1	116	163	9	2	210	35	3
30～34	642	7	145	196	12	3	212	67	7	
35～39	559	3	137	175	13	3	194	34	6	
40～44	640	11	159	201	15	3	203	48	4	
45～49	708	13	155	180	16	9	228	107	8	
50～54	809	14	179	210	28	6	246	126	9	
55～59	778	6	161	254	17	14	240	86	9	
60～64	388	-	66	151	5	7	150	9	7	
65～69	255	-	31	108	6	7	91	12	2	
70～74	141	-	6	74	3	4	50	4	1	
75～79	68	-	2	39	-	2	19	6	2	
80～84	32	-	-	16	-	1	14	1	-	
85歳以上	12	-	-	7	-	-	5	-	-	
女	総 数	5,761	9	300	2,319	193	24	2,740	176	38
	15～19歳	98	-	3	68	2	-	25	-	-
	20～24	508	-	38	194	13	2	252	9	8
	25～29	575	-	42	178	16	1	325	13	2
	30～34	601	-	54	194	23	6	298	26	7
	35～39	557	2	39	203	25	-	273	15	2
	40～44	672	2	41	233	26	3	349	18	2
	45～49	699	5	32	255	31	1	355	20	2
	50～54	722	-	21	289	22	3	346	41	7
	55～59	658	-	17	297	22	6	290	26	4
	60～64	314	-	7	171	7	-	124	5	2
	65～69	181	-	6	110	3	1	59	2	-
	70～74	86	-	-	53	3	1	28	1	1
	75～79	52	-	-	44	-	-	8	-	-
	80～84	30	-	-	24	-	-	6	-	-
	85歳以上	8	-	-	6	-	-	2	-	1

国勢調査

IV 産業・経済

1. 産業の状況

(1) 事業所・従業者数の推移

産業大分類	平成 3年 (7月1日現在)		平成 8年 (10月1日現在)		平成 13年 (10月1日現在)	
	事業所数	従業者数	事業所数	従業者数	事業所数	従業者数
総数	2,191	15,630	2,357	17,284	2,167	15,917
農 林 漁 業	10	142	14	191	26	434
鉱 業	5	44	3	19	3	18
建 設 業	328	2,052	382	2,440	349	1,956
製 造 業	204	4,026	178	3,922	150	3,239
電気・ガス・熱供給・水道業	2	35	2	46	2	36
運 輸 ・ 通 信 業	58	862	62	844	64	928
卸 売 ・ 小 売 業、飲 食 店	1,006	4,291	1,050	4,992	935	4,716
金 融 ・ 保 険 業	22	363	36	397	33	284
不 動 産 業	18	66	33	103	34	96
サ ー ビ ス 業	507	3,219	566	3,805	540	3,682
公 務	31	530	31	525	31	528

(続)

産業大分類	平成 18年 (10月1日現在)	
	事業所数	従業者数
総数	2,007	14,975
農 林 漁 業	21	314
鉱 業	3	19
建 設 業	317	1,748
製 造 業	132	2,494
電気・ガス・熱供給・水道業	2	23
情 報 通 信 業	4	72
運 輸 業	38	712
卸 売 ・ 小 売 業	664	3,654
金 融 ・ 保 険 業	26	267
不 動 産 業	34	74
飲 食 店、宿 泊 業	203	1,089
医 療、福 祉	102	1,627
教 育、学 習 支 援 業	58	744
複 合 サ ー ビ ス 事 業	25	215
サービス業(他に分類されないもの)	349	1,259
公務(他に分類されないもの)	29	664

注:平成18年産業大分類区分変更 事業所・企業統計調査

(2) 産業(大分類)・従業者規模別事業所及び従業者数

(平成18年10月1日現在)

産業大分類	総 数		民 営					
	事業所	従業者数	総 数		1人～4人		5人～9人	
			事業所	従業者数	事業所	従業者数	事業所	従業者数
全 産 業	2,007	14,975	1,926	13,274	1,260	2,652	330	2,145
農 林 漁 業	21	314	21	314	4	12	3	22
鉱 業	3	19	3	19	2	3	-	-
建 設 業	317	1,748	317	1,748	211	448	60	398
製 造 業	132	2,494	132	2,494	42	105	32	219
電気・ガス・熱供給・水道業	2	23	1	5	-	-	1	5
情 報 通 信 業	4	72	4	72	1	3	1	6
運 輸 業	38	712	38	712	11	29	7	46
卸 売 ・ 小 売 業	664	3,654	662	3,613	461	990	112	722
金 融 ・ 保 険 業	26	267	26	267	13	32	1	5
不 動 産 業	34	74	33	71	30	51	3	20
飲 食 店 ， 宿 泊 業	203	1,089	203	1,089	140	323	35	219
医 療 ， 福 祉	102	1,627	87	1,291	32	76	21	140
教 育 ， 学 習 支 援 業	58	744	35	243	21	36	7	43
複 合 サ ー ビ ス 事 業	25	215	25	215	16	40	5	29
サービス業(他に分類されないもの)	349	1259	339	1121	276	504	42	271
公務(他に分類されないもの)	29	664	-	-	-	-	-	-

(続)

産業大分類	民 営							国・地方公共団体等	
	10人～19人		20人～29人		30人以上		派遣・下請 従業者のみ	事業所	従業者数
	事業所	従業者数	事業所	従業者数	事業所	従業者数			
全 産 業	193	2,666	67	1,538	75	4,273	1	81	1,701
農 林 漁 業	9	122	3	64	2	94	-	-	-
鉱 業	1	16	-	-	-	-	-	-	-
建 設 業	32	452	9	195	5	255	-	-	-
製 造 業	22	311	13	296	23	1,563	-	-	-
電気・ガス・熱供給・水道業	-	-	-	-	-	-	-	1	18
情 報 通 信 業	-	-	1	24	1	39	-	-	-
運 輸 業	7	101	6	136	7	400	-	-	-
卸 売 ・ 小 売 業	63	879	12	291	14	731	-	2	41
金 融 ・ 保 険 業	7	105	4	95	1	30	-	-	-
不 動 産 業	-	-	-	-	-	-	-	1	3
飲 食 店 ， 宿 泊 業	15	191	8	183	5	173	-	-	-
医 療 ， 福 祉	16	202	5	113	13	760	-	15	336
教 育 ， 学 習 支 援 業	3	45	2	41	2	78	-	23	501
複 合 サ ー ビ ス 事 業	3	42	-	-	1	104	-	-	-
サービス業(他に分類されないもの)	15	200	4	100	1	46	1	10	138
公務(他に分類されないもの)	-	-	-	-	-	-	-	29	664

事業所・企業統計調査

IV 産業・経済

(3) 産業(中分類)別事業所数及び従業者数(民営)

(平成18年10月1日現在)

産業中分類		事業所数	従業者数		
			男	女	
A~R	全産業(公務を除く)	2,007	14,975	8,205	6,770
A~Q	全産業(公務を除く)	1,978	14,311	7,782	6,529
A~C	農林漁業	21	314	187	127
A	農業	21	314	187	127
01	農	21	314	187	127
B	林業	-	-	-	-
02	林	-	-	-	-
C	漁業	-	-	-	-
03	漁	-	-	-	-
04	水産養殖業	-	-	-	-
D~R	非農林漁業(公務を除く)	1,986	14,661	8,018	6,643
D~Q	非農林漁業(公務を除く)	1,957	13,997	7,595	6,402
D	鉱業	3	19	15	4
05	鉱	3	19	15	4
E	建設業	317	1,748	1,439	309
06	総合工事	114	783	630	153
07	職別工事(設備工事を除く)	149	566	485	81
08	設備工事	54	399	324	75
F	製造業	132	2,494	1,675	819
09	食料品製造業	26	309	163	146
10	飲料・たばこ・飼料製造業	3	24	20	4
11	繊維工業	1	38	27	11
12	衣服・その他の繊維製品製造業	6	21	6	15
13	木材・木製品製造業(家具を除く)	5	21	16	5
14	家具・装備品製造業	4	19	11	8
15	パルプ・紙・紙加工品製造業	4	240	190	50
16	印刷・同関連	4	9	4	5
17	化学工業	4	105	63	42
18	石油製品・石炭製品製造業	-	-	-	-
19	プラスチック製品製造業	13	320	209	111
20	ゴム製品製造業	3	99	50	49
21	めし革・同製品・毛皮製造業	1	82	52	30
22	窯業・土石製品製造業	5	78	57	21
23	鉄鋼製造業	2	105	92	13
24	非鉄金属製造業	2	39	25	14
25	金属製品製造業	20	325	233	92
26	一般機械器具製造業	9	74	55	19
27	電気機械器具製造業	2	38	23	15
28	情報通信機械器具製造業	3	91	61	30
29	電子部品・デバイス製造業	6	389	288	101
30	輸送用機械器具製造業	1	2	1	1
31	精密機械器具製造業	1	9	3	6
32	その他の製造業	7	57	26	31
G	電気・ガス・熱供給・水道業	2	23	20	3
33	電気	1	5	4	1
34	ガス	-	-	-	-
35	熱供給	-	-	-	-
36	水道	1	18	16	2
H	情報通信業	4	72	21	51
37	放送	3	33	8	25
38	放送	-	-	-	-
39	情報サービス	1	39	13	26
40	インターネット関連サービス	-	-	-	-
41	映像・音声・文字情報制作	-	-	-	-
I	運輸業	38	712	628	84
42	鉄道	1	3	3	-
43	道路旅客運送	6	164	140	24
44	道路貨物運送	27	512	461	51
45	水運	-	-	-	-
46	航空運	-	-	-	-
47	倉庫	1	5	2	3
48	運輸に附帯するサービス	3	28	22	6

(続)

産業中分類	事業所数	従業者数	従業者数	
			男	女
J卸売・小売業	664	3,654	1,753	1,901
49各種商品卸売業	-	-	-	-
50繊維・衣服等卸売業	1	3	1	2
51飲食料品卸売業	33	271	164	107
52建築材料、鉱物・金属材料等卸売業	18	89	61	28
53機械器具卸売業	16	97	73	24
54その他の卸売業	26	141	92	49
55各種商品小売業	-	-	-	-
56織物・衣服・身の回り品小売業	73	252	83	169
57飲食料品小売業	232	1,207	421	786
58自動車・自転車小売業	46	302	242	60
59家具・じゅう器・機械器具小売業	49	133	70	63
60その他の小売業	170	1,159	546	613
K金融・保険業	26	267	99	168
61銀行金融業	5	71	25	46
62協同組織金融業	2	32	18	14
63郵便貯金取扱機関、政府関係金融機関	-	-	-	-
64貸金業、投資業等非預金信用機関	3	10	6	4
65証券業、商品先物取引業	1	11	10	1
66補助的金融業、金融附帯業	-	-	-	-
67保険業（保険媒介代理業等を含む）	15	143	40	103
L不動産業	34	74	43	31
68不動産取引業	15	42	26	16
69不動産賃貸業・管理業	19	32	17	15
M飲食店、宿泊業	203	1,089	393	696
70一般飲食店	108	748	284	464
71遊興飲食店	76	194	45	149
72宿泊業	19	147	64	83
N医療、福祉	102	1,627	343	1,284
73医療	62	773	187	586
74保健衛生	3	22	9	13
75社会保険・社会福祉・介護事業	37	832	147	685
O教育、学習支援業	58	744	327	417
76学校教育	22	534	237	297
77その他の教育、学習支援業	36	210	90	120
P複合サービス事業	25	215	117	98
78郵便局（別掲を除く）	15	149	87	62
79協同組合（他に分類されないもの）	10	66	30	36
Qサービス業（他に分類されないもの）	349	1,259	722	537
80専門サービス業	39	175	96	79
81学術・開発研究機関	1	7	5	2
82洗濯・理容・美容・浴場業	163	334	126	208
83その他の生活関連サービス業	22	109	63	46
84娯楽業	13	171	102	69
85廃棄物処理業	5	74	55	19
86自動車整備業	40	126	97	29
87機械等修理業（別掲を除く）	10	33	29	4
88物品賃貸業	3	11	3	8
89広告業	1	8	2	6
90その他の事業サービス業	8	102	73	29
91政治・経済・文化団体	6	31	17	14
92宗教	35	69	46	23
93その他のサービス業	3	9	8	1
R公務（他に分類されないもの）	29	664	423	241
95国家公務	6	103	77	26
96地方公務	23	561	346	215

事業所・企業統計調査

IV 産業・経済

2. 農林漁業

(1) 農業の推移

単位：a(各年2月1日現在)

	農 家 数					経営耕地面積				1 世 帯 当 たり 面 積
	総数	専業	兼業		自給的 農家	総数	田	畑	樹園地	
			農業主	兼業主						
平成 12	2,986	492	503	1,706	285	415,905	283,590	83,653	48,662	139.3
17	2,600	475	430	1,394	301	393,186	277,699	66,873	48,614	151.2
平和	260	53	47	131	29	37,353	18,383	4,939	14,031	143.7
椿海	258	41	40	143	34	37,142	30,867	5,471	804	144.0
中央	170	31	35	58	46	21,995	19,293	1,768	934	129.4
匝瑳	138	15	20	85	18	20,559	18,058	1,583	918	149.0
豊栄	160	25	17	97	21	20,773	18,356	2,277	140	129.8
須賀	265	50	49	139	27	44,456	29,835	7,154	7,467	167.8
共興	278	60	53	127	38	38,972	20,710	9,624	8,638	140.2
吉田	132	18	16	88	10	21,193	18,493	2,427	273	160.6
飯高	149	17	30	87	15	23,916	16,367	6,441	1,108	160.5
豊和	216	35	38	128	15	30,877	24,314	6,266	297	142.9
野田	335	74	34	193	34	46,761	31,346	8,479	6,936	139.6
栄	239	56	51	118	14	49,189	31,677	10,444	7,068	205.8

農(林)業センサス

(2) 農家人口及び農業従事者数

(各年2月1日現在)

	農家人口				農業従事者数			
	総数	全人口 との割合	男	女	総数	全人口 との割合	男	女
平成12	14,127	32.9	5,358	5,495	6,439	15.0	3,539	2,900
17	11,607	27.6	5,732	5,875	6,529	15.5	3,641	2,888
平和	1,165	27.9	562	603	633	15.2	347	286
椿海	1,194	28.5	602	592	695	16.6	388	307
中央	726	10.6	360	366	340	5.0	192	148
匝瑳	615	35.9	308	307	347	20.2	202	145
豊栄	717	17.4	357	360	395	9.6	217	178
須賀	1,165	32.5	574	591	693	19.3	382	311
共興	1,196	41.8	604	592	643	22.5	366	277
吉田	561	44.1	265	296	337	26.5	185	152
飯高	665	47.0	337	328	377	26.6	214	163
豊和	917	40.8	447	470	534	23.8	293	241
野田	1,528	25.9	743	785	870	14.8	488	382
栄	1,158	28.8	573	585	665	16.6	367	298

農(林)業センサス

(3) 経営耕地面積規模別農家数

単位:戸(各年2月1日現在)

年	総農家数	10～29 アール	30～49 アール	50～99 アール	100～149 アール	150～199 アール	200～299 アール	300アール 以上	例外規定
平成 12	2,986	265	221	787	670	440	387	205	11
17	2,600	301	171	617	560	350	342	247	12

農(林)業センサス

(4) 経営耕地種類別農家数及び面積

単位:戸、a(各年2月1日現在)

区分	平成12年		平成17年	
	農家数	面積	農家数	面積
総数	2,701	410,638	2,600	393,186
田	2,452	280,882	2,073	277,699
稲	2,437	272,393	2,058	273,027
稲以外	226	3,551	95	2,167
休耕地	312	4,938	152	2,505
樹園地	561	48,212	394	48,614
果樹園	21	506
その他	542	47,706
畑	1,971	81,544	1,481	66,873
普通畑	1,794	63,973	1,347	55,038
牧草専用地	11	306	9	335
休耕地	664	17,265	407	11,414

農(林)業センサス

注1:農家数については重複しているため総数と合わない。

注2:平成12年の農家数、面積には自給農家分は含まれていない。

(5) 農作物の類別収穫(栽培)農家数及び面積

単位:戸、a(各年2月1日現在)

作物名	平成 12年		平成 17年	
	農家数	面積	農家数	面積
稲	2,392	249,567	2,010	268,129
麦類	5	744	4	530
雑穀・豆類	407	10,210	288	6,749
いも類	235	4,290	192	2,782
工芸農作物	41	6,259	31	5,289
野菜類	409	19,104	587	22,834
花き・植木類	579	55,383	449	50,639
種苗・苗木類	43	2,407	48	2,438
飼料用作物
その他の作物	17	999	23	1,279

農(林)業センサス

注:平成12年の農家数、面積には自給的農家分は含まれていない。

IV 産業・経済

(6) 果樹の栽培農家数及び面積

単位:戸、a(各年2月1日現在)

年	総数		なし	かき	かんきつ類	びわ	その他
	農家数	面積	面積	面積	面積	面積	面積
平成 12	18	427	-	x	-	-	x
17	16	372	-	x	x	-	136

農(林)業センサス

注:平成12年の農家数、面積には自給的農家分は含まれていない。

(7) 施設園芸作物別収穫農家数及び面積

単位:㎡(各年2月1日現在)

年	総数		野菜類		花き・花木類		果樹		その他	
	農家数	面積	農家数	面積	農家数	面積	農家数	面積	農家数	面積
平成 12	210	664,600	170	490,400	32	148,900	3	x	8	x
17	187	566,300	153	456,700	33	96,100	1	x	13	x

注:平成12年の農家数、面積には自給的農家分は含まれていない。

農(林)業センサス

(8) 家畜飼養農家数及び頭羽数

(各年2月1日現在)

年	乳用牛		肉用牛		豚		採卵鶏		ブロイラー	
	農家数	頭数	農家数	頭数	農家数	頭数	農家数	羽数	農家数	羽数
平成 12	27	1,071)	33	5,187	41	19,358	13	3,333)	1	x
17	24	843)	20	6,672	27	23,081	15	6,912)	1	x

注1:平成12年の農家数、面積には自給的農家分は含まれていない。

農(林)業センサス

注2:)付きの数値は、一部のデータが秘匿処理されている。

(9) 農地転用の推移

単位:a

年度	総数				住宅用地		工場等用地	
	件数	面積			件数	面積	件数	面積
		計	うち田	うち畑				
平成 16	83	671	109	562	45	260	-	-
17	112	646	189	457	42	211	-	-
18	74	503	130	373	46	149	-	-
19	55	416	49	367	33	139	-	-
20	46	341	110	231	17	49	-	-

(続)

年度	学校用地		公園・運動場等用地		鉄道・道路・水道用地		その他	
	件数	面積	件数	面積	件数	面積	件数	面積
平成 16	-	-	1	16	6	6	31	390
17	-	-	-	-	-	-	48	435
18	-	-	-	-	2	2	26	352
19	-	-	-	-	-	-	22	277
20	-	-	-	-	-	-	29	292

農業委員会

(10) 農業粗生産額

単位:百万円、%(各年2月1日現在)

区分		平成16年		平成17年		平成18年	
		実額	構成比	実額	構成比	実額	構成比
総数		13,270	100.0	14,270	100.0	14,090	100.0
耕種	小計	9,310	11216.9	9,330	8559.6	9,100	64.7
	米	4,020	4843.4	4,070	3733.9	3,620	25.7
	麦類	-	-	-	-	-	-
	雑穀・豆類	120	144.6	110	100.9	110	0.8
	いも類	120	144.6	110	100.9	100	0.7
	野果	2,570	3096.4	2,550	2339.4	2,570	18.3
	実	-	-	-	-	-	-
	花き	310	373.5	360	330.3	340	2.4
	工作物	250	301.2	180	165.1	160	1.1
	種苗・苗木類・その他	1,920	2313.3	1,950	1789.0	2,200	15.7
養蚕		-	-	-	-	-	-
畜産	小計	3,950	4759.0	4,940	4532.1	4,960	35.3
	肉用牛	480	578.3	490	449.5	440	3.2
	乳用牛	500)	...	470)	...	730	5.1
	(うち生乳)	450)	...	420)	...	660	4.7
	豚	690)	...	1,020)	...	1,620	11.6
	にわとり	1,280)	...	2,030)	...	2,160	15.4
	(うち鶏卵)	1,281)	...	2,020)	...	2,080	14.8
その他畜産物	X	X	X	X	-	-	

注1:)付数字は一部が秘匿処理されている。

千葉県生産農業所得統計

注2:平成18年度で統計終了。

IV 産業・経済

(11) 林野面積

単位:ha、%

区 分		平成 2年		平成 12年		平成17年	
		面積	構成比	面積	構成比	面積	構成比
総 数		1,542	100.0	1,761	100.0	1,490	100.0
林野面積	現況森林面積	1,542	100.0	1,761	100.0	1,490	100.0
	国有	-	-	3	0.2	-	-
	私有	111	7.2	128	7.3	115	7.7
	私有	1,431	92.8	1,630	92.6	1,375	92.3
総 数		1,546	100.0	1,493	100.0	1,483	100.0
森林面積	樹 林 地	1,363	88.2	1,318	88.3	1,283	86.5
	うち人工林	676	43.7	638	42.7	631	42.5
	竹 林	44	3.1	44	2.9	43	2.9
	そ の 他	139	9.0	132	8.8	157	10.6

注1:森林面積は、森林計画内面積のため林野面積と一致しない。

農林業センサス

注2:調査期日 平成2年・12年…8月1日、平成17年…2月1日現在

千葉県林業統計

(12) 水産業

(各年11月1日現在)

区 分		平成 5年	平成10年	平成15年
組 織 別 経 営 体 数	総 数	37	42	39
	個人	37	42	37
	団体	-	-	2
漁 船 隻 数 ・ ト ン 数	総隻数	52	59	57
	船外機付船隻数	-	2	1
	動力船隻数	52	57	56
	動力船トン数	486.48	470.13	472.25
漁 業 権 類 別 経 営 体 数	総 数	37	42	39
	底びき網	13	31	22
	船びき網	7	2	6
	まき網	3	3	3
	刺 網	2	2	1
	釣	-	2	7
	採 貝	12	2	-

漁業センサス

(13) ふれあいパーク八日市場利用状況

年 度	開館日数	入場者総数	利用者総数	利 用 者 数		
				農特産物 コーナー	郷土料理 れすとらん「里の香」	植木見本園
平成 14	353	1,220,563	472,949	267,379	150,749	54,821
15	353	1,205,637	482,255	292,644	145,873	43,738
16	353	1,245,563	498,188	308,413	144,655	45,120
17	355	1,238,185	495,238	310,910	139,792	44,536
18	355	1,266,386	506,521	323,070	136,048	47,403
19	356	1,290,070	515,079	338,165	130,477	46,437
20	354	1,251,888	500,720	332,251	123,277	45,192

ふれあいパーク八日市場

(14) 野栄農村環境改善センター利用状況

区 分	平成 15年度	平成 16年度	平成 17年度	平成 18年度	平成 19年度	平成20年度	
開館日数(日)	296	298	300	256	307	302	
利用状況(人)	27,363	30,927	38,282	18,122	21,332	21,961	
室別 利用 状況	農 事 研 修 室	4,279	4,781	2,962	2,571	3,277	3,653
	生 活 研 修 室	4,041	4,126	4,198	2,353	2,682	3,023
	調 理 室	1,105	1,351	1,888	895	1,329	1,169
	和 室	5,500	6,875	7,226	4,393	5,977	6,535
	多目的ホール	9,267	10,605	8,621	6,021	6,675	6,478
	相 談 室	377	228	177	5	431	80
	ロ ビ ー	1,184	1,763	12,287	1,144	470	655
図 書 室	1,610	1,198	923	740	491	368	

野栄農村環境改善センター

IV 産業・経済

3. 工業

(1) 工業の推移

単位:万円(各年12月31日現在)

年	事業所数	従業員数	製造品出荷額等	生産額	現金給与総額	原材料使用額等	付加価値額
平成 10	115	3,551	6,668,909	6,698,634	1,291,466	3,602,433	2,719,469
11	113	3,323	6,253,872	6,259,538	1,208,802	3,497,529	2,446,470
12	106	3,139	6,361,018	6,379,234	1,152,988	3,684,897	2,403,044
13	106	3,023	5,854,537	5,849,697	1,060,312	3,323,024	2,275,257
14	97	2,631	4,951,218	4,951,202	966,865	2,644,895	2,075,185
15	94	2,391	5,220,590	5,247,182	824,838	3,001,450	2,027,877
16	92	2,316	5,452,617	5,472,566	799,559	3,203,728	2,046,492
17	97	2,219	5,075,360	5,100,522	809,482	2,989,810	1,912,597
18	94	2,523	6,048,323	6,072,500	920,504	3,644,651	2,164,446
19	92	2,600	6,248,606	6,178,901	942,949	3,760,333	2,230,877
20	91	2,523	6,203,746	6,171,830	967,314	3,912,339	2,047,182

注:3人以下の事業所は除く。

工業統計調査

(2) 従事者規模別事業者数及び従業者数

単位:%(各年12月31日現在)

従事者規模	平成18年				平成19年				平成20年			
	事業所数		従業者数		事業所数		従業者数		事業所数		従業者数	
		構成比		構成比		構成比		構成比		構成比		構成比
総 数	94	100.0	2,523	100.0	92	100.0	2,600	100.0	91	100.0	2,523	100.0
4人～9人	37	39.4	221	8.8	34	37.0	208	8.0	35	38.5	208	8.2
10人～19人	22	23.4	287	11.4	24	26.1	329	12.7	20	22.0	279	11.1
20人～29人	13	13.8	299	11.9	11	12.0	269	10.3	14	15.4	335	13.3
30人～49人	8	8.5	301	11.9	8	8.7	307	11.8	6	6.6	223	8.8
50人～99人	8	8.5	539	21.4	9	9.8	588	22.6	10	11.0	620	24.6
100人～199人	5	5.3	666	26.4	5	5.4	694	26.7	6	6.6	858	34.0
200人～299人	1	1.1	210	8.3	1	1.1	205	7.9	-	-	-	-
300人～499人	-	-	-	-	-	-	-	-	-	-	-	-
500人～	-	-	-	-	-	-	-	-	-	-	-	-

注:3人以下の事業所は除く。

工業統計調査

(3) 業種別事業所数及び従事者数

単位:%(各年12月31日現在)

業 種	平成18年		平成19年		平成20年								
	事業 所数	従業 者数	事業 所数	従業 者数	事業所数		従業者数						構成比
					構成比	常用労働者		個人事業主・ 家族従業者		構成比			
						男	女	男	女				
総 数	94	2,504	92	2,600	91	100.0	2,523	1,576	918	16	13	100.0	
09 食 料 品	21	472	21	489	22	24.2	496	165	315	9	7	19.7	
10 飲 料・たばこ	-	-	-	-	-	-	-	-	-	-	-	-	
11 織 維	3	X	2	X	1	1.1	X	X	X	-	-	X	
12 木 材・木 製 品	4	29	3	23	3	3.3	20	15	5	-	-	0.8	
13 家 具・装 飾 品	2	X	3	20	2	2.2	X	X	X	-	-	X	
14 パ ル プ・紙	-	-	-	-	-	-	-	-	-	-	-	-	
15 印 刷	2	X	1	X	1	1.1	X	X	X	X	X	X	
16 化 学	3	103	3	108	3	3.3	105	57	48	-	-	4.2	
17 石 油・石 炭	-	-	-	-	-	-	-	-	-	-	-	-	
18 プ ラ ス ッ チ ッ ク	13	484	12	519	12	13.2	523	373	150	-	-	20.7	
19 ゴ ム	2	X	2	X	2	2.2	X	X	X	-	-	X	
20 な め し 革	1	X	1	X	1	1.1	X	X	X	-	-	X	
21 窯 業・土 石	5	100	5	100	5	5.5	100	79	20	1	-	4.0	
22 鉄 鋼	3	115	3	120	3	3.3	121	106	15	-	-	4.8	
23 非 鉄	1	X	1	X	1	1.1	X	X	X	-	-	X	
24 金 属 製 品	13	181	12	179	11	12.1	168	131	31	2	4	6.7	
25 は ん 用 機 械	2	130	3	141	3	3.3	126	77	49	-	-	5.0	
26 生 産 用 機 械	5	52	5	52	5	5.5	50	36	14	-	-	2.0	
27 業 務 用 機 械	2	X	2	X	2	2.2	X	X	X	-	-	X	
28 電 子 部 品・デ バ イ ス	4	447	5	465	5	5.5	433	302	131	-	-	17.2	
29 電 気 機 械 器 具	3	66	3	69	3	3.3	69	47	22	-	-	2.7	
30 情 報 通 信 機 械	4	31	3	20	4	4.4	32	16	16	-	-	1.3	
31 輸 送 用 機 械	-	-	-	-	-	-	-	-	-	-	-	-	
32 そ の 他	1	X	2	X	2	1.1	X	X	X	X	X	X	

注1:3人以下の事業所は除く。

工業統計調査

注2:平成20年日本標準産業分類区分変更

IV 産業・経済

4. 商業

(1) 商業の推移

単位:万円

年	分類	商店数	従業者数	年間商品販売額
平成 11	総数	743	3,484	8,956,793
	卸売	112	749	4,220,381
	小売	631	2,735	4,736,412
14	総数	691	3,482	7,690,199
	卸売	104	682	3,303,998
	小売	587	2,800	4,386,201
16	総数	685	3,784	7,221,240
	卸売	102	658	2,931,693
	小売	583	3,126	4,289,547
19	総数	597	3,328	8,370,320
	卸売	92	613	4,076,116
	小売	505	2,715	4,294,204

注:調査期日 平成11年…7月1日、平成14・16・19年…6月1日現在

商業統計調査

(2) 産業分類別商店数(従業者規模別)及び従業者数

単位:店、人(平成19年6月1日現在)

産 業 分 類	事業所数	1～4人	5～9人	10～29人	30～49人	50人以上	従業者数	年間商品 販売額
総 数	597	422	94	69	8	4	3,328	8,370,320
卸 売 業 計	92	53	22	15	0	2	613	4,076,116
491 各 種 商 品	-	-	-	-	-	-	-	-
501 織 維 品	-	-	-	-	-	-	-	-
502 衣 服 ・ 身 の 回 り 品	1	1	-	-	-	-	X	X
511 農 畜 産 物 ・ 水 産 物	29	15	5	8	-	1	242	1,129,681
512 食 料 ・ 飲 料	10	7	2	1	-	-	39	39,856
521 建 築 材 料	14	7	6	1	-	-	72	611,676
522 化 学 製 品	1	-	1	-	-	-	X	X
523 鉱 物 ・ 金 属 材 料	-	-	-	-	-	-	-	-
524 再 生 資 源	5	4	1	-	-	-	16	27,555
531 一 般 機 械 器 具	2	2	-	-	-	-	X	X
532 自 動 車	8	3	3	2	-	-	48	127,461
533 電 気 機 械 器 具	1	-	1	-	-	-	X	X
539 そ の 他 の 機 械 器 具	-	-	-	-	-	-	-	-
541 家 具 ・ 建 具 ・ じ ゅ う 器 等	1	1	-	-	-	-	X	X
542 医 薬 品 ・ 化 粧 品 等	2	-	1	-	-	1	X	X
549 他 に 分 類 さ れ な い 卸 売 業	18	13	2	3	-	-	92	308,537
小 売 業 計	505	369	72	54	8	2	2,715	4,294,204
551 百 貨 店	-	-	-	-	-	-	-	-
559 そ の 他 の 各 種 商 品	3	3	-	-	-	-	5	4,232
561 呉 服 ・ 服 地 ・ 寝 具	10	8	2	-	-	-	29	30,895
562 男 子 服	13	10	3	-	-	-	43	56,596
563 婦 人 ・ 子 供 服	26	22	2	2	-	-	103	104,649
564 靴 ・ 履 物	7	7	-	-	-	-	12	12,981
569 そ の 他 の 織 物 ・ 衣 服 ・ 身 の 回 り 品	15	13	-	2	-	-	55	72,768
571 各 種 食 料 品	16	11	1	2	2	-	127	266,959
572 酒	12	11	-	1	-	-	33	96,460
573 食 肉	6	4	1	1	-	-	29	21,748
574 鮮 魚	56	55	1	-	-	-	111	69,961
575 野 菜 ・ 果 実	7	5	2	-	-	-	20	16,121
576 菓 子 ・ パ ン	30	21	6	3	-	-	143	59,362
577 米 穀 類	5	5	-	-	-	-	10	2,744
579 そ の 他 の 飲 食 料 品	65	39	7	17	1	1	571	726,262
581 自 動 車	31	16	7	7	1	-	245	737,294
582 自 転 車	5	5	-	-	-	-	7	1,624
591 家 具 ・ 建 具 ・ 畳	15	14	1	-	-	-	31	21,640
592 機 械 器 具	17	13	3	1	-	-	67	118,710
599 そ の 他 の じ ゅ う 器	8	6	2	-	-	-	29	20,382
601 医 薬 品 ・ 化 粧 品	24	16	4	4	-	-	112	223,997
602 農 耕 用 品	20	10	6	4	-	-	125	330,104
603 燃 料	39	23	12	4	-	-	202	611,898
604 書 籍 ・ 文 房 具	9	2	2	2	3	-	181	104,170
605 スポーツ用品・玩具・娯楽用品・楽器	14	10	2	2	-	-	55	66,582
606 写 真 機 ・ 写 真 材 料	-	-	-	-	-	-	-	-
607 時 計 ・ 眼 鏡 ・ 光 学 機 械	8	6	2	-	-	-	31	39,294
609 他 に 分 類 さ れ な い 小 売 業	44	34	6	2	1	1	339	476,771

商業統計調査

IV 産業・経済

5. 労働

(1) シルバー人材センター活動状況

単位:人、件、円

年度	会員登録者数			業務受託件数	就業延人員	契約金額
	総数	男	女			
平成 13	286	158	128	2,371	24,184	118,572,501
14	280	153	127	2,636	24,554	118,671,442
15	287	163	124	2,641	27,406	130,762,746
16	295	163	132	2,689	29,451	142,901,892
17	289	162	127	2,659	28,656	133,655,125
18	279	158	121	2,819	29,931	137,601,413
19	271	146	125	2,911	29,207	135,914,641
20	250	131	119	2,864	27,640	125,109,117

シルバー人材センター

(2) 勤労青少年ホーム利用状況

区 分	平成15年度	平成16年度	平成17年度	平成18年度	平成19年度	平成20年度	
総数(人)	18,437	16,782	16,972	17,948	20,610	18,864	
男	8,532	7,787	7,896	8,127	8,608	7,555	
女	9,905	8,995	9,076	9,821	12,002	11,309	
利用者	一 般	16,058	14,212	13,207	13,809	15,584	14,632
	小 学 生	1,135	1,113	1,544	1,435	2,929	2,208
	中高大学生	1,244	1,457	2,221	2,704	2,097	2,024
有料件数(件)	220	242	425	325	299	374	
使用料(円)	421,045	449,405	310,580	430,560	350,285	323,935	
開館日数	292	290	292	291	290	291	

産業振興課

(3) 野外活動施設利用状況

単位:人

区 分		平成14年度	平成15年度	平成16年度	平成17年度	平成18年度	平成19年度	平成20年度
総 数		14,184	15,993	12,292	11,843	12,631	10,859	13,029
男		7,583	8,710	6,281	636	6,530	5,824	6,755
女		6,601	7,283	6,011	5,607	6,101	5,035	6,274
センターハウス休憩室	計	1,317	792	975	871	714	841	1,379
	男	729	493	551	540	431	463	733
	女	588	299	424	331	283	378	646
テニスコート(4面)	計	2,212	2,083	2,124	2,022	1,739	1,779	1,722
	男	1,324	1,297	1,308	1,226	1,024	1,108	1,151
	女	888	786	816	796	715	671	571
デイキャンプ場	計	1,452	1,523	1,263	1,367	1,600	1,409	1,420
	男	759	818	623	745	853	772	729
	女	693	705	640	622	747	637	691
多目的広場	計	4,040	5,676	4,735	4,629	5,157	4,598	5,260
	男	1,889	2,800	2,208	2,203	2,515	2,260	2,474
	女	2,151	2,876	2,527	2,426	2,642	2,338	2,786
ローラースケート場	計	136	115	144	91	137	168	129
	男	60	48	67	48	52	83	51
	女	76	67	77	43	85	85	78
トリム広場	計	1,704	2,031	1,140	1,005	1,181	741	1,220
	男	956	1,148	593	530	599	420	646
	女	748	883	547	475	582	321	574
体力測定広場	計	1,704	2,031	1,140	1,005	1,181	741	1,172
	男	956	1,148	593	530	599	420	607
	女	748	883	547	475	582	321	565
自然観察園	計	1,619	1,742	771	853	922	582	727
	男	910	958	338	414	457	298	364
	女	709	784	433	439	465	284	363
利用者	一般	8,023	9,999	8,073	7,520	7,660	7,042	7,874
	小学生	3,785	3,432	2,707	2,549	3,725	2,710	3,380
	中・高・大学生	2,376	2,562	1,512	1,774	1,246	1,107	1,775
有料件数(件)		434	433	501	466	406	461	463
使用料(円)		424,320	416,530	470,760	500,450	383,280	478,220	379,940
開館日数		291	292	293	292	292	293	292

産業振興課

6.消費生活相談

単位:件

年度	総数	店舗購入	訪問販売	通信販売	マルチ・マルチ まがい	電話勧誘販売	ネガティブ・ オプション	その他 無店舗	不明・ 無関係
平成 13	62	4	20	9	8	11	-	3	7
14	55	16	14	3	-	4	1	1	16
15	92	5	14	4	1	8	2	4	54
16	101	9	6	75	-	9	-	1	1
17	87	22	27	28	-	8	1	-	1
18	69	7	42	9	1	5	-	1	4
19	45	16	14	11	1	3	-	-	-
20	39	25	3	3	1	4	-	1	2

注:マルチとは、連鎖販売取引。ネガティブオプションとは、送りつけ商法。

産業振興課

V 建設

1. 道路

(1) 国・県道

単位:m、%、m²(平成21年4月1日現在)

区分	路線名	実延長	舗装済延長		改良済延長		橋数	歩道延長	道路面積	道路敷面積
				舗装率		改良率				
国道	計	15,447	15,447	100.0	15,447	100.0	6	14,806	195,265	238,494
	126号	9,002	9,002	100.0	9,002	100.0	2	8,603	116,248	127,871
	296号	6,445	6,445	100.0	6,445	100.0	4	6,203	79,017	110,623
主要地方道	計	40,757	40,757	100.0	40,350	99.0	16	20,202	349,586	489,060
	佐原・八日市場線	8,546	8,546	100.0	8,546	100.0	1	5,348	76,967	107,397
	飯岡・一宮線	7,874	7,874	100.0	7,874	100.0	4	2,261	65,069	91,096
	八日市場八街線	2,996	2,996	100.0	2,996	100.0	1	2,216	29,702	41,583
	八日市場八街線(旧道)	546	546	100.0	546	100.0	-	223	4,236	5,930
	八日市場・野栄線	6,623	6,623	100.0	6,623	100.0	3	2,269	55,073	77,102
	八日市場・野栄線(新道)	541	541	100.0	541	100.0	-	541	7,845	10,983
	八日市場・栄線	5,173	5,173	100.0	5,173	100.0	3	3,872	43,116	60,362
	佐原・椿海線	1,856	1,856	100.0	1,856	100.0	3	1,300	16,403	22,963
	多古・笹本線	6,602	6,602	100.0	6,195	93.8	1	2,172	51,175	71,644
一般県道	計	30,002	30,002	100.0	28,699	95.7	6	9,937	231,820	325,007
	八日市場・井戸野・旭線	3,923	3,923	100.0	3,923	100.0	2	2,241	31,495	44,092
	八日市場・佐倉線	5,920	5,920	100.0	5,666	95.7	-	968	42,302	59,220
	横芝停車場・吉田線	1,565	1,565	100.0	1,152	73.6	-	929	12,497	17,495
	八日市場・山田線	5,539	5,539	100.0	5,539	100.0	-	965	42,660	59,722
	飯岡・片貝線	8,113	8,113	100.0	7,477	92.2	3	3,364	63,619	89,532
	八日市場・停車場線	85	85	100.0	85	100.0	-	85	1,419	1,987
平和・共興線	4,857	4,857	100.0	4,857	100.0	1	1,385	37,828	52,959	

千葉県海匝地域整備センター

(2) 市道

単位:m、%(各年3月31日現在)

区 分		平成14年	平成15年	平成16年	平成17年	平成18年	平成19年	平成20年	平成21年
総数	実延長	903,740	904,235	904,968	907,420	907,946	913,549	914,810	913,815
	舗装済延長	652,510	657,112	662,934	666,340	668,813	682,221	684,529	692,112
	舗装率	72.2	72.7	73.3	73.4	73.7	74.7	74.8	75.7
	改良済延長	494,753	497,059	500,111	502,587	503,985	509,085	510,518	509,935
	改良率	54.7	55.0	55.3	55.4	55.5	55.7	55.8	55.8
	路線数	2,361	2,369	2,371	2,382	2,384	2,397	2,398	2,399
一級	実延長	54,426	54,426	54,409	54,409	54,411	54,637	54,998	54,994
	舗装済延長	53,074	53,074	53,057	53,057	53,058	53,285	53,605	53,642
	舗装率	97.5	97.5	97.5	97.5	97.5	97.5	97.5	97.5
	改良済延長	51,616	51,725	51,709	51,709	51,746	51,979	52,341	52,336
	改良率	94.8	95.0	95.0	95.0	95.1	95.1	95.2	95.2
	路線数	31	31	31	31	31	32	32	32
二級	実延長	50,461	50,462	50,441	50,440	50,441	50,438	50,438	50,453
	舗装済延長	50,461	50,462	50,441	50,440	50,441	50,264	50,264	50,453
	舗装率	100	100	100	100	100	99.7	99.7	100.0
	改良済延長	45,868	45,952	46,054	46,124	46,063	46,298	46,298	46,313
	改良率	90.9	91.1	91.3	91.4	91.3	91.8	91.8	91.8
	路線数	34	34	34	34	34	34	34	34
その他	実延長	798,853	799,347	800,118	802,571	803,094	808,474	809,374	808,368
	舗装済延長	548,975	553,576	559,436	562,843	565,314	578,672	580,660	588,017
	舗装率	68.7	69.3	69.9	70.1	70.4	71.6	71.7	72.7
	改良済延長	397,270	399,383	402,349	404,754	406,176	410,808	411,879	411,286
	改良率	49.7	50.0	50.3	50.4	50.6	50.8	50.9	50.9
	路線数	2,296	2,304	2,306	2,317	2,319	2,331	2,332	2,333

建設課

V 建設

2. 河川の状況

単位:m (平成21年3月31日現在)

区分	水系名	河川名	区 域		延長
			上 流 端	下流端	
2 級	栗山川	借当川	左岸 匝瑳市長岡字高塚140-4地先 右岸 匝瑳市飯高字大部田232-1地先 県道佐原八日市場線境橋下流端	栗山川への 合流点	5,000
	新 川	新 川	左岸 香取郡東庄町大字大久保字向田 右岸 同字竹の下 町道11号線無名橋	匝瑳市 長谷浜で 海に至る	20,418
準用河川	栗山川	境 川	左岸 匝瑳市大浦字竹の下1751 右岸 匝瑳市大浦字竹の下1784-2	借当川へ 接続	1,445

千葉県海匝地域整備センター、建設課

3. 急傾斜地崩壊危険区域

単位:m² (平成21年3月31日現在)

区域名	所在地	面積	指定年月日及び告示番号
久 方	匝瑳市久方	21,562.95	昭和 47. 9.26 告示 661号
飯 塚	匝瑳市飯塚	11,602.33	昭和 53.10.31 告示 877号
入 山 崎	匝瑳市入山崎	94,626.50	昭和 61.11.21 告示 1081号
飯 塚 の 2	匝瑳市飯塚	10,098.80	平成 2. 3.20 告示 202号
	匝瑳市吉田	37,015.68	平成 2.10. 5 告示 791号
江 川	うち	14,245.53	平成 14.10. 8 告示 757号
大 堀	匝瑳市大堀	41,440.88	平成 3.10. 8 告示 857号
大 堀 3	匝瑳市大堀	23,194.11	平成 11. 5.25 告示 540号
八 重 崎 2	匝瑳市八重崎	17,835.60	平成 12. 9.26 告示 676号
豊 和 2	匝瑳市大寺	1,715.00	平成 12.12. 8 告示 851号
豊 和 3	匝瑳市大寺	2,357.88	平成 18.4. 28 告示 465号

千葉県海匝地域整備センター

4. 都市計画区域の状況

(1) 都市計画区域及び用途区域の指定状況

単位:ha

決定(変更)年月日	昭 30. 3.17	昭 56.10. 9	昭 59. 1.31	昭 62. 9.29
都市計画区域面積	5,691	5,689		
用途地域面積			366	371

都市整備課

(2) 用途地域面積

単位:ha(平成21年4月1日現在)

用途の種類	面積	建築物の延べ面積の 敷地面積に対する割合	建築物の建築面積の 敷地面積に対する割合
第一種低層住居専用地域	約 25	10/10以下	5/10以下
第二種低層住居専用地域	約 7.7	10/10以下	5/10以下
第一種中高層住居専用地域	約 20	10/10以下	5/10以下
	約 67	20/10以下	6/10以下
	計約 87		
第二種中高層住居専用地域	約 4.8	20/10以下	6/10以下
第一種住居地域	約 88	20/10以下	6/10以下
第二種住居地域	約 47	20/10以下	6/10以下
準住居地域	約 18	20/10以下	6/10以下
近隣商業地域	約 8	20/10以下	8/10以下
商業地域	約 9	40/10以下	8/10以下
準工業地域	約 36	20/10以下	6/10以下
工業地域	約 40	20/10以下	6/10以下
合計	約 371		

都市整備課

V 建設

5. 公 園

(1) 都市公園

単位: m² (平成21年4月1日現在)

名 称	所在地	設置年月日	面 積	備 考
総 数	12 公 園		133,263.58	
若 潮 公 園	若潮町2-1	昭 51. 4. 1	2,591.19	街区公園
天 神 山 下 公 園	八日市場イ2330-1	昭 55. 2. 1	1,476.28	〃
椿 海 公 園	椿969-1	昭 56. 6.26	2,824.83	〃
みどり平西公園	みどり平1-2	昭 57.11. 9	1,411.11	〃
みどり平中公園	みどり平9-2	昭 57.11. 9	400.45	〃
みどり平東公園	みどり平13-2	昭 57.11. 9	10,790.92	近隣公園
山 桑 公 園	山桑125	昭 59. 3.30	32,931.00	〃
平 和 東 公 園	平木1487-1	平 元. 4. 1	6,374.79	街区公園
小 舟 内 公 園	蕪里139-27	平 2. 8. 1	130.00	〃
鈴 歌 公 園	飯倉台37-1	平 6. 4. 1	7,563.22	〃
平 台 公 園	飯倉台17	平 8. 3.31	3,246.91	〃
天 神 山 公 園	八日市場イ2291	平 15. 4. 1	63,522.88	地区公園

都市整備課

(2) 児童遊園

単位: m² (平成21年4月1日現在)

名 称	所在地	設置年月日	面 積	備 考
総 数	12 公 園		11,876	
市立砂原児童遊園	八日市場イ2658	昭 45. 9.28	985	面積は社会福祉施設調査表による
市立つばき団地児童遊園	椿1663-5	昭 45. 9.28	970	〃
市立すみれ団地児童遊園	上谷中288-4	昭 46. 6.21	500	〃
市立飯高児童遊園	小高248-2	昭 55. 3.31	715	〃
市立平和児童遊園	東谷499	昭 56. 3.27	1,689	〃
市立時曾根児童遊園	時曾根588	昭 57. 3.10	466	面積は実測による
市立いいぐら団地児童遊園	飯倉1365	昭 58. 6.22	857	面積は社会福祉施設調査表による
市立かしこね児童遊園	平木951	昭 58.12.19	1,379	面積は実測による
市立かぶざと児童遊園	蕪里2098-2	昭 61. 3.15	1,275	〃
市立大堀児童遊園	大堀835-1	昭 63. 3.25	705	〃
市立豊栄児童遊園	飯倉1628-1	平 13. 3.26	1,607	〃
市立今泉浜児童遊園	今泉8571-2	昭 52.	728	

都市整備課

(3) 都市公園以外の公園

単位: m² (平成21年4月1日現在)

名 称	所在地	設置年月日	面積	備 考
野栄ふれあい公園	今泉363	平 17.10.1	52,648	

都市整備課

(4) 赤い羽根子供の遊び場

単位: m² (平成21年4月1日現在)

名 称	所在地	設置年月日	面積	備 考
総 数	7 遊び場			
水 神 町	椿海 春海14	昭 42.10.10	590	
米 倉	中央 八日市場ホ3256	昭 45. 3. 5	550	
貝 塚 本 郷	豊栄 貝塚932(協同館内)	昭 50.	…	
仲 台	飯高 飯高520(区民館)	昭 51. 3	231	
下 富 谷	中央 八日市場ニ387	昭 55. 4	1,194	
笹 曾 根	須賀 高野1808(コミュニティセンター)	昭 57. 4. 2	約 200	
宮 本	匝瑳 宮本197-1(コミュニティセンター)	昭 61. 2	565	

社会福祉協議会

V 建設

6. 建物

(1) 木造家屋

単位: m²(各年1月1日現在)

種類	平成18年		平成19年		平成20年		平成21年	
	棟数	床面積	棟数	床面積	棟数	床面積	棟数	床面積
総数	26,883	2,126,418	26,899	2,138,809	26,872	2,149,827	26,736	2,151,780
専用住宅	12,622	1,405,329	12,721	1,419,489	12,803	1,432,124	12,814	1,438,852
共同住宅・寄宿舍	173	33,870	179	35,306	181	37,066	181	37,190
併用住宅	1,151	128,484	1,148	127,781	1,131	126,095	1,119	124,926
うち住宅部分	1,151	115,064	1,148	114,356	1,131	112,676	1,119	111,442
うちその他の用の部分	1,151	13,420	1,148	13,425	1,131	13,419	1,119	13,484
農家住宅	536	57,283	531	56,761	521	55,739	516	55,217
旅館・料亭・ホテル	40	7,846	39	7,846	39	7,846	39	7,847
事務所・銀行・店舗	427	35,440	425	35,567	422	35,718	421	35,616
劇場・病院	18	2,247	18	2,247	19	2,586	19	2,587
公衆浴場	2	145	2	145	2	145	2	145
工場・倉庫	632	46,562	630	46,309	628	46,452	625	46,326
土蔵	126	5,729	125	5,697	125	5,696	123	5,623
附属家	11,156	406,483	11,081	401,661	11,001	400,360	10,877	397,451

固定資産概要調書

(2) 木造以外の家屋

<種類別>

単位: m²(各年1月1日現在)

区分	平成18年		平成19年		平成20年		平成21年	
	棟数	床面積	棟数	床面積	棟数	床面積	棟数	床面積
総数	4,619	892,715	4,633	899,770	4,661	910,444	4,648	910,965
事務所・店舗・百貨店・銀行	436	174,270	437	174,617	442	177,125	438	176,838
住宅・アパート	851	146,014	866	148,527	876	150,473	880	151,371
病院・ホテル	21	18,001	21	18,001	21	18,001	22	18,433
工場・倉庫・市場	1,053	390,353	1,055	395,564	1,069	400,560	1,065	400,573
その他	2,258	164,077	2,254	163,061	2,253	164,285	2,243	163,750

<構造別>

区分	平成18年		平成19年		平成20年		平成21年	
	棟数	床面積	棟数	床面積	棟数	床面積	棟数	床面積
総数	4,619	892,715	4,633	899,770	4,661	910,444	4,648	910,965
鉄骨鉄筋コンクリート造	18	12,547	19	14,269	18	13,911	18	13,911
鉄筋コンクリート造	186	65,442	190	66,025	192	67,910	190	67,754
鉄骨造	1,961	637,101	1,972	641,234	1,988	648,227	1,986	649,077
軽量鉄骨造	1,781	163,818	1,786	164,722	1,801	166,880	1,796	166,702
れんがコンクリートブロック造	671	13,769	666	13,520	662	13,516	658	13,521
その他	2	38	-	-	-	-	-	-

固定資産概要調書

7. 建築確認申請状況

単位:件

地 区	平成17年度	平成18年度	平成19年度	平成20年度
総数	176	162	136	114
中央	42	47	28	30
豊栄	24	17	20	14
須賀	41	20	22	11
匝瑳	7	7	3	4
豊和	-	1	1	2
吉田	1	-	-	-
飯高	-	1	-	1
共興	11	12	15	10
平和	22	25	20	14
椿海	25	25	18	15
野田	2	4	4	7
栄	1	3	5	6

注:豊和、吉田、飯高、野田、栄については、都市計画区域外のため、
建築確認申請を必要としない建築物がある。

都市整備課

8. 市営住宅設置状況

単位:戸(平成21年4月1日現在)

名称	所在地	戸 数	建設年度
新 つ ば き 団 地	椿1664-5	30	平成14
つ ば き 団 地	椿1664-5	28	昭和39~41
す み れ 団 地	上谷中288-4	77	昭和42~45
い い ぐ ら 団 地	飯倉1365	100	昭和46~50
丸 の 内 団 地	野手1185-1	3	昭和45
高 松 団 地	堀川5652	3	昭和44~45

都市整備課

VI 運輸・通信

1. JR駅1日平均乗車人員の推移

単位:人

区 分		平成15年度	平成16年度	平成17年度	平成18年度	平成19年度
八日市場駅	計	2,230	2,186	2,174	2,104	2,070
	普通	650	612	614	575	577
	定期	1,580	1,574	1,560	1,529	1,493
飯倉駅	計	487	482	474	449	…
	普通	117	98	70	43	…
	定期	370	384	404	406	…

千葉県

2. 市内循環バス利用状況

単位:人

年度	総数	1日当たり	1便当たり
平成 13	104,346	285.9	11.4
14	96,891	265.5	10.6
15	91,355	249.6	10.0
16	88,801	243.3	9.7
17	90,297	247.4	9.6
18	113,272	310.3	10.3
19	105,321	287.8	9.6
20	108,353	296.9	9.9

環境生活課

注1:保護者同伴の未就学児は含まれていない。

注2:平成18年2月1日から野田・栄循環の運行を開始。

3. 郵便施設数

(各年3月31日現在)

年	郵便局			郵便切手 収入印紙 売りさばき所	郵便ポスト
	総数	普通局	特定局		
平成 17	9	1	8	86	82
18	9	1	8	80	83
19	9	1	8	76	86
20	9	1	8	80	87
21	9	1	8	76	86

八日市場郵便局

4. 電話施設数

(各年3月31日現在)

年	総数	加入電話	うちINS ネットサービス	公衆電話
平成 17	16,392	16,264	…	128
18	16,339	16,220	5,662	119
19	15,360	15,245	1,914	115
20	14,548	14,435	1,747	113
21	14,071	13,968	1,615	103

注:うちINSネットサービスにはINS1500を含む。

NTT東日本千葉支店

5. 車種別自動車保有台数

(1) 自動車登録台数

単位:台(各年3月31日現在)

区 分	平成 17年	平成 18年	平成 19年	平成20年	平成21年	
総 数	25,595	25,640	25,403	25,109	24,575	
貨物自動車	普 通	1,989	2,044	2,041	2,042	2,009
	小 型	3,389	3,321	3,243	3,223	2,969
	被けん引車	10	15	17	27	34
乗 合 自 動 車	152	157	145	154	156	
乗 用 車	普 通	6,959	7,024	7,038	7,094	7,022
	小 型	11,333	11,282	11,099	10,731	10,539
特 殊 用 途 自 動 車	1,173	1,184	1,195	1,186	1,148	
小 型 二 輪 自 動 車	590	613	625	652	698	

関東運輸局千葉運輸支局

(2) 軽自動車保有台数

単位:台(各年3月31日現在)

区 分	平成 17年	平成 18年	平成 19年	平成20年	平成21年	
総 数	16,621	16,398	16,678	16,650	16,879	
軽自動車	乗用	5,092	5,031	5,331	5,670	6,064
	貨物	6,131	6,088	6,118	5,859	5,817
二輪車	50cc超	651	593	617	643	663
	50cc以下	3,087	3,024	2,957	2,838	2,736
小型特殊車	1,660	1,662	1,655	1,640	1,599	

税務課

VI 運輸・通信

6. 国道及び県道の交通量(12時間交通量)

道路種別		一般国道		主要地方道					
路線名		国道126号	国道296号	佐原・ 八日市場線	飯岡・ 一宮線	八日市場・ 八街線	八日市場・ 野栄線	八日市場・ 栄線	
観測地点名		匝瑳市 上谷中2231	多古町 喜多	匝瑳市 山桑498	横芝光町 屋形5105-7	横芝光町 新井285	匝瑳市 横須賀306-1	匝瑳市 高野924	
歩行者類		47	-	-	-	2	-	-	
		60	29	34	11	29	18	14	
自転車類		128	-	-	-	16	-	-	
		133	17	153	18	17	187	39	
動力付 二輪車類		283	-	-	-	20	-	-	
		144	118	81	45	54	114	60	
自動車類	乗用車類	乗用車	13,648	8,034	1,788	3,509	1,864	4,541	4,106
			13,366	6,899	2,347	2,562	2,049	3,402	3,418
		バス	69	141	17	27	9	34	19
			62	156	10	36	13	16	16
		計	13,717	8,175	1,805	3,536	1,873	4,575	4,125
	貨物車類	小型 貨物車	1,671	949	449	619	394	937	848
			2,683	2,035	634	969	838	670	572
		普通 貨物車	504	540	31	216	60	92	169
			1,682	2,283	277	755	321	373	229
		計	2,175	1,489	480	835	454	1,029	1,017
合計	4,365	4,318	911	1,724	1,159	1,043	801		
平均ピーク時 旅行速度		27.7	29.0	39.8	48.5	39.7	39.8	44.5	
		33.1	29.0	39.8	48.5	39.7	39.8	44.5	

注:調査日 平日…平成17年11月8日、休日…平成17年11月13日

(続)

(上段:休日、下段:平日、人、台、km/h)

道路種別		主要地方道	一般県道							
路線名		多古・ 笹本線	八日市場・ 井戸野旭線	八日市場・ 佐倉線	八日市場・ 山田線	飯岡・ 片貝線	八日市場 停車場線	平和・ 共興線		
観測地点名		多古町 多古2770	旭市 二2092	匝瑳市 松山1129-1	匝瑳市 飯塚1070	匝瑳市 今泉6474	匝瑳市 八日市場162	匝瑳市 平木1347		
歩行者類		-	-	42	23	-	827	-		
		205	131	90	34	111	1,240	24		
自転車類		-	-	49	27	-	128	-		
		134	198	84	39	80	218	42		
動力付 二輪車類		-	-	42	58	-	54	-		
		121	99	78	35	42	25	55		
自動車類	乗用車類	乗用車	4,047	4,684	1,004	2,051	1,698	1,637	1,253	
			4,807	5,899	1,090	2,225	2,514	1,825	1,462	
		バス		77	14	30	21	9	53	9
				106	10	43	10	10	44	7
		計	4,124	4,698	1,034	2,072	1,707	1,690	1,262	
	貨物車類	小型 貨物車		811	937	281	501	436	375	446
				1,610	1,629	579	977	804	279	367
		普通 貨物車		141	86	21	56	80	95	102
				349	429	147	573	345	25	60
		計	952	1,023	302	557	516	470	548	
	合計		1,959	2,058	726	1,550	1,149	304	427	
			5,076	5,721	1,336	2,629	2,223	2,160	1,810	
	平均ピーク時 旅行速度		36.5	39.9	39.6	39.8	39.9	20.0	36.1	
			36.5	39.9	39.6	39.8	39.9	20.0	36.1	

道路交通センサス

Ⅶ 上水道

1. 上水道給水状況

単位：人、戸、%、m³、千円(各年3月31日現在)

年	給水人口	給水戸数	普及率	使用水量	給水収益
平成 17	33,382	11,161	79.5	3,152,502	726,714
18	33,616	11,297	80.2	3,175,711	732,771
19	33,480	11,418	80.5	3,165,944	731,849
20	32,996	11,416	80.1	3,211,529	741,433
21	32,907	11,400	80.7	3,144,716	727,676

八匠水道企業団

1. 医療機関の状況

(1) 医療施設数及び病床数

(各年3月31日現在)

年	病院		一般診療所			歯科 診療所	助産所		介護老人保健施設	
	施設数	病床数	施設数	有床 施設数	病床数		施設数	有床 施設数	施設数	病床数
平成 17	3	367	36	13	88	21	3	1	2	180
18	3	367	34	7	85	21	3	1	2	180
19	3	367	34	8	87	21	1	1	2	180
20	3	367	35	8	87	21	1	1	2	180
21	3	367	34	7	85	21	1	1	2	180

海匠健康福祉センター事業年報

(2) 医療関係従事者数

単位:人(各年12月31日現在)

年	医師	歯科医師	薬剤師
平成 16	45	27	43
18	49	34	45
20	48	31	45

海匠健康福祉センター事業年報

注:医業に従事しない者も含む。

(3) 薬事関係施設

(各年3月31日現在)

年	平成17年	平成18年	平成19年	平成20年	平成21年
総数	195	143	172	168	168
薬局	15	15	16	16	15

海匠健康福祉センター事業年報

VIII 保健・衛生

2. 健康診査受診者の状況

単位:人、%

種目	平成 18年度			平成 19年度		
	受診者	精密検査対象者		受診者	精密検査対象者	
		比率			比率	
基本健診	8,459	2,514	29.7	8,617	2,670	31.0
胃がん検診	1,991	227	11.4	1,916	217	11.3
大腸がん検診	2,953	126	4.3	2,939	146	5.0
子宮がん検診	1,787	15	0.8	1,916	17	0.9
乳がん検診	2,209	192	8.7	2,547	267	10.5
胸部検診	7,203	121	1.7	3,053	45	1.5
喀痰細胞診	430	1	0.2	263	-	0.0
骨粗鬆症検診	678	155	22.9	602	144	23.9
成人歯科健診	767	622	81.1	756	570	75.4

(続)

種目	平成 20年度		
	受診者	精密検査対象者	
		比率	
特定健診	4,218	2,421	57.4
後期高齢者健診	1,535	972	63.3
胃がん検診	1,901	197	10.4
大腸がん検診	2,975	114	3.8
子宮がん検診	1,992	28	1.4
乳がん検診	2,581	166	6.4
胸部検診	3,053	45	1.5
喀痰細胞診	264	-	0.0
骨粗鬆症検診	673	147	21.8
成人歯科健診	594	480	80.8

注:平成20年度より集計種目変更。健康管理課

3. 死因別(上位5位)死亡者数

単位:人

順位	平成 17年度		平成 18年度		平成 19年度		平成20年度	
	死因	実数	死因	実数	死因	実数	死因	実数
1	悪性新生物	115	悪性新生物	117	悪性新生物	108	悪性新生物	140
2	心疾患	95	心疾患	83	心疾患	90	心疾患	102
3	脳血管疾患	65	脳血管疾患	79	脳血管疾患	66	脳血管疾患	73
4	肺炎	21	肺炎	42	肺炎	37	肺炎	37
5	老衰	14	老衰	28	老衰	30	老衰	22

海匝健康福祉センター事業年報

4. ごみ処理の状況

(1) ごみ処理量の推移

単位:t、%、人

年度	年間総 排出量	年間総 収集量	収集率	処理状況		焼却 処理率	処理人口
				焼却	埋立等		
平成 16	15,554	10,547	67.8	8,750	1,797	56.3	42,614
17	15,472	10,681	69.0	8,963	1,718	57.9	42,389
18	15,346	10,764	70.1	9,123	1,641	59.4	42,045
19	15,191	10,738	70.7	9,260	1,478	61.0	41,620
20	15,035	10,463	69.6	9,121	1,342	60.7	41,191

注:焼却処理能力は1日8時間当たり40t。

匝瑳市ほか二町環境衛生組合

(2) ごみの種類別処理状況

単位:t

年度	可燃ごみ	資源ごみ					
		缶類	びん類	紙類	ガラス類	金属類	ペット ボトル
平成 16	7,266	290	348	343	0	270	63
17	7,252	279	326	315	0	251	68
18	7,418	241	300	303	0	253	73
19	7,576	216	301	250	0	208	77
20	7,586	202	288	192	0	174	72

(続)

年度	資源ごみ	
	衣類	プラスチック 容器類
平成 16	44	42
17	43	46
18	42	49
19	42	48
20	40	49

匝瑳市ほか二町環境衛生組合

5. し尿処理状況

単位:kl、人

区 分	平成16年度	平成17年度	平成18年度	平成19年度	平成20年度
年 間 排 出 量	20,343	20,361	20,283	20,010	19,977
年 間 総 収 集 量 (浄)	7,485	7,607	7,450	7,558	7,346
〃 (生)	3,885	3,487	3,227	3,007	2,875
1 日 処 理 能 力	69	69	66	67	67
処 理 人 口	10,407	9,366	8,668	8,080	7,722

東総衛生組合

Ⅷ 保健・衛生

6. 火葬場の使用状況

単位:件、%

年度	組 合 全 体				
	総数	うち匝瑛市		うち左記以外	
		総数	割合	総数	割合
平成 12	765	460	60.1	305	39.9
13	739	434	58.7	305	41.3
14	868	483	55.6	385	44.4
15	819	455	55.6	364	44.4
16	806	430	53.3	376	46.7
17	970	526	54.2	444	45.8
18	896	498	55.6	398	44.4
19	955	506	53.0	449	47.0
20	1006	507	50.4	499	49.6

匝瑛市ほか二町環境衛生組合

7. 公害苦情件数

単位:件

区 分	平成16年度	平成17年度	平成18年度	平成19年度	平成20年度	
総 数	328	330	281	390	383	
典型七公害	大 気 汚 染	2	34	18	14	18
	水 質 汚 染	1	9	1	-	1
	土 壌 汚 染	-	-	-	-	-
	騒 音	2	6	5	2	1
	振 動	-	-	-	-	-
	地 盤 沈 下	-	-	-	-	-
	悪 臭	8	7	2	3	3
そ の 他	315	274	255	371	360	

環境生活課

1. 国民年金の状況

(1) 国民年金加入状況

単位:人、%(各年3月31日現在)

年	人口 (A)	被保険者数(B)				加入率 (B/A)
		総数	強制加入	任意加入	第3号加入	
平成 14	43,069	12,378	10,239	47	2,092	28.7
15	42,703	12,493	10,373	46	2,074	29.3
16	42,461	12,472	10,322	61	2,089	29.4
17	42,180	12,413	10,261	63	2,089	29.4
18	41,930	12,218	10,074	56	2,088	29.1
19	41,572	11,814	9,637	76	2,101	28.4
20	41,153	11,223	9,037	85	2,101	27.3
21	40,736	11,005	8,825	89	2,091	27.0

市民課

(2) 基礎年金受給状況

単位:人、千円

年度	受給者数及び受給金額					
	総数		老齢年金		障害年金	
	受給者	金額	受給者	金額	受給者	金額
平成 13	10,319	5,646,763	9,296	4,717,344	860	817,592
14	10,524	5,872,079	9,440	4,889,116	909	859,747
15	10,597	5,908,093	9,577	4,994,708	851	794,814
16	10,862	6,124,643	9,821	5,199,230	869	806,583
17	10,983	6,287,374	9,941	5,357,816	882	816,514
18	11,257	6,462,601	10,224	5,544,478	885	815,067
19	11,244	6,562,794	10,209	5,639,340	893	821,374
20	11,365	6,711,421	10,344	5,802,301	887	814,793

(続)

年度	受給者数及び受給金額			
	遺族年金		寡婦年金	
	受給者	金額	受給者	金額
平成 13	116	88,144	47	23,685
14	132	101,794	43	21,422
15	127	98,265	42	20,306
16	125	96,380	47	22,450
17	115	91,787	45	21,257
18	104	82,587	44	20,470
19	102	83,433	40	18,647
20	92	74,600	42	19,727

市民課

IX 社会福祉

(3) 福祉年金受給状況

単位:千円

年度	老齢福祉年金	
	受給者	金額
平成 13	64	21,256
14	47	15,487
15	35	11,637
16	22	7,710
17	17	4,375
18	5	966
19	3	915
20	2	812

市民課

(4) 一時金受給状況

単位:千円

年度	死亡一時金	
	受給者	金額
平成 13	19	2,875
14	20	3,468
15	18	2,735
16	19	3,547
17	14	2,414
18	20	3,025
19	24	4,089
20	11	1,750

市民課

2. 国民健康保険の状況

(1) 国民健康保険加入状況

単位:人(各年3月31日現在)

年	世帯数	被保険者 総数	一 般	老人保健医療 給付対象者数	退職被保険者等		
					総 数	本 人	被扶養者
平成 14	9,131	23,319	16,317	5,713	1,289	927	362
15	9,246	23,518	16,427	5,720	1,371	976	395
16	9,371	23,304	16,270	5,522	1,512	1,082	430
17	9,409	23,230	16,251	5,299	1,680	1,205	475
18	9,431	22,802	15,913	4,963	1,926	1,391	535
19	9,453	22,276	15,549	4,676	2,051	1,478	573
20	9,389	21,760	15,029	4,613	2,118	1,540	578
21	7,841	16,754	16,092	—	662	495	167

注:平成20年4月から老人保健医療給付対象者が後期高齢者医療制度へ移行した。 市民課

(2) 国民健康保険給付状況

単位:千円

年度	保険給付費					
	療養諸費					
	総額	療養の給付				入院時食事 療養費
入院		入院外	歯科	調剤		
平成 13	2,274,525	714,432	1,072,346	247,264	131,244	75,294
14	2,177,548	680,930	995,755	236,483	130,020	74,454
15	2,431,689	767,207	1,150,828	257,127	143,671	74,607
16	2,606,128	798,126	1,257,984	269,833	161,047	77,843
17	2,630,601	840,488	1,257,904	256,536	165,801	70,769
18	2,642,246	837,024	1,282,047	245,999	180,624	56,074
19	2,749,941	864,198	1,334,585	250,370	198,970	56,789
20	2,726,617	878,200	1,299,364	249,994	202,302	53,616

(続)

年度	保険給付費		保険給付費		
	療養諸費		高額療養費	その他の保険給付	
	訪問看護 療養費	療養費		出産育児 一時金	葬祭費
平成 13	849	33,096	214,243	31,800	31,950
14	3,461	56,445	205,186	36,900	33,830
15	4,888	33,361	222,728	29,700	33,580
16	6,476	34,819	238,708	28,800	28,700
17	6,825	32,278	254,990	27,900	39,650
18	6,716	33,762	255,322	31,400	39,700
19	7,062	37,967	265,426	31,500	39,400
20	6,511	36,630	297,104	26,030	5,050

市民課

IX 社会福祉

3. 老人医療費支給状況

単位:千円

年度	総数		老人医療費							
			診療費							
	件数	支払額	入院		入院外		歯科		調剤	
件数			支払額	件数	支払額	件数	支払額	件数	支払額	
平成13	156,371	3,307,485	3,337	1,175,020	113,176	1,634,792	8,373	124,714	28,949	259,057
14	160,898	3,388,286	3,782	1,282,017	114,436	1,551,176	8,779	132,701	30,942	294,626
15	152,652	3,210,877	3,505	1,210,853	109,165	1,452,926	8,551	125,784	28,955	281,957
16	146,701	3,085,424	3,382	1,145,498	104,506	1,400,631	8,528	128,543	27,988	275,958
17	138,676	3,216,192	3,764	1,314,264	98,685	1,368,276	7,859	120,323	26,300	269,317
18	131,397	2,975,754	3,561	1,198,816	93,399	1,305,660	7,422	104,699	25,022	254,584
19	125,651	2,961,906	3,327	1,192,762	89,493	1,305,095	7,161	99,650	23,729	254,770
20	10,909	275,486	299	113,571	7,503	112,322	662	9,957	2,034	21,155

(続)

年度	老人医療費							
	入院時食事療養費		施設療養費		訪問看護療養費		医療費の支給	
	件数	支払額	件数	支払額	件数	支払額	件数	支払額
13	(3,087)	72,729	-	-	164	10,946	2,372	30,227
14	(3,497)	86,278	-	-	123	8,078	2,836	33,410
15	(3,282)	83,648	-	-	111	5,860	2,365	49,849
16	(3,185)	80,820	-	-	86	4,837	2,211	49,137
17	(3,592)	93,957	-	-	62	2,861	2,006	47,194
18	(3,363)	65,722	-	-	43	1,875	1,950	44,398
19	(3,149)	59,480	-	-	46	2,314	1,895	47,835
20	(282)	5,862	-	-	5	307	406	12,312

市民課

注:平成20年4月から後期高齢者医療制度に移行したため、平成20年度は、平成20年3月分の支払のみとなる。

4. 後期高齢者医療制度の状況

(1) 後期高齢者医療被保険者数

単位:人(各年3月31日現在)

年	被保険者数
平成 21	5,928

市民課

(2) 後期高齢者医療給付費等の状況

単位:千円

年度	総数	医療給付費			
		入院	入院外	歯科	調剤
平成 20	2,876,224	1,230,037	1,224,752	94,129	244,195

(続)

年度	医療給付費			高額療養費	その他 葬祭費
	入院時食事療養費	訪問看護療養費	療養費		
平成 20	61,640	3,031	18,440	18,032	17,350

※平成20年4月より、後期高齢者医療制度施行

市民課

5. 地区別老人クラブの状況

(平成21年4月1日現在)

区分	クラブ数	会員数 (A)	60歳以上人口 (B)	(A)/(B) × 100 %
総数	124	6,690	13,861	48.3
中央	22	1,284	2,535	50.7
豊栄	8	471	1,029	45.8
須賀	7	501	1,124	44.6
匝瑳	8	354	626	56.5
豊和	9	447	855	52.3
吉田	4	171	500	34.2
飯高	8	341	497	68.6
共興	15	662	940	70.4
平和	12	644	1,264	50.9
椿海	9	484	1,235	39.2
野田	12	719	1,969	36.5
栄	10	612	1,287	47.6

高齢者支援課

IX 社会福祉

6. 保育所・保育園の状況

単位:人、㎡(各年4月1日現在)

区分		平成 17年		平成 18年		平成 19年		平成 20年	
		職員数	保育児数	職員数	保育児数	職員数	保育児数	職員数	保育児数
総 数		137	835	142	824	145	853	142	801
市立	八日市場保育所	13	84	13	85	14	95	14	85
	豊和保育所	6	29	5	24	6	27	6	29
	吉田保育所	6	38	6	35	7	42	7	40
	豊栄保育所	9	66	12	63	11	64	9	53
	飯高保育所	6	23	6	26	5	18	4	12
社会福祉法人立	椿海保育園	15	102	16	101	16	103	17	103
	共興保育園	10	65	10	69	10	67	10	62
	須賀保育園	26	138	29	134	29	138	29	137
	平和保育所	10	66	9	53	10	63	11	69
	匝瑳保育園	6	34	6	28	6	30	7	20
	東保育園	14	90	15	103	16	103	13	90
	栄保育園	16	100	15	103	15	103	15	101

(続)

区分		平成 21年						
		職員数	保育児数	(3歳未満)	(3歳児)	(4歳以上)	敷地面積	定員
総 数		148	776	234	172	370	33,937	900
市立	八日市場保育所	13	84	27	17	40	2,795	120
	豊和保育所	7	32	1	14	17	2,911	60
	吉田保育所	7	37	3	8	26	2,909	60
	豊栄保育所	10	55	15	8	32	4,914	60
	飯高保育所	4	11	2	1	8	2,341	60
社会福祉法人立	椿海保育園	19	103	34	26	43	3,826	90
	共興保育園	11	66	19	16	31	2,500	60
	須賀保育園	29	136	56	29	51	2,379	120
	平和保育所	12	69	19	15	35	3,031	60
	匝瑳保育園	7	23	6	4	13	3,057	30
	東保育園	15	68	23	11	34	1,730	90
	栄保育園	14	92	29	23	40	1,544	90

注:職員数は臨時職員を含む。

福祉課

7. 老人ホームへの入所状況

単位:人(各年10月1日現在)

区 分	平成 18年	平成 19年	平成 20年	平成 21年	
市立養護 老人ホーム (瑞穂園)	定 員	50	50	50	50
	入所者数 (匝瑳市出身者数)	49 (28)	50 (27)	49 (26)	49 (23)

高齢者支援課

8. そうさぬくもりの郷の利用状況

(各年12月31日現在)

	入 所 者 数			通 所 者 数		
	介護保健 施 設	短期入所 療養介護	介護予防 短期入所 療養介護	通所リハビリ テーション	介護予防 通所リハビリ テーション	通 所 営業日数
定 員	100			25		
平成 16	53.6	6.1	-	12.4	-	184
17	81.0	7.6	-	13.9	-	243
18	84.1	6.2	-	13.7	0.4	246
19	85.7	6.1	0.1	13.8	1.4	245
20	81.7	6.4	0.5	14.9	1.6	243
21	86.5	6.2	0.5	13.9	1.5	241
1月	86.7	6.7	0.4	11.9	1.7	19
2月	85.5	8.1	0.4	12.8	1.6	19
3月	84.8	6.5	0.4	12.8	1.7	21
4月	83.0	6.5	0.6	13.6	1.6	21
5月	85.2	7.1	0.5	13.5	1.3	18
6月	82.7	6.5	0.4	13.9	1.3	22
7月	89.0	4.5	0.5	14.0	1.3	22
8月	88.9	6.0	0.5	13.5	1.0	21
9月	88.2	6.5	0.5	14.9	1.3	19
10月	85.6	6.5	0.5	14.6	1.5	21
11月	88.5	6.0	0.5	15.9	1.5	19
12月	89.3	4.3	0.5	15.5	2.1	19

そうさぬくもりの郷

注1: そうさぬくもりの郷は、平成16年4月1日開設のため、平成16年については、4月から12月までの数値を掲載。

注2: 介護予防通所リハビリテーションは、平成18年4月から実施。

IX 社会福祉

9.身体障害者手帳保持者の状況

単位:人(各年3月31日現在)

年	総数	視覚障害	聴覚・平衡 機能障害	音声・言語 機能障害	肢体不自由	内部障害
平成 16	1,620	156	155	28	956	325
17	1,664	166	156	28	970	344
18	1,705	166	157	28	985	369
19	1,757	164	157	29	1,024	383
20	1,803	164	159	30	1,046	404
21	1,843	167	155	31	1,069	421

福祉課

10.介護保険の状況

(1) 介護保険認定状況

単位:人(各年3月31日現在)

年	要支援1	要支援2	経過的要介護
平成 16	78	-	-
17	81	-	-
18	102	-	-
19	93	66	1
20	86	92	-
21	96	120	-

(続)

年	要介護1	要介護2	要介護3	要介護4	要介護5
平成 16	272	187	207	212	167
17	333	220	229	213	187
18	401	240	222	194	207
19	313	253	233	229	191
20	287	278	242	242	200
21	331	264	271	225	191

注:平成18年度制度改正。

高齢者支援課

(2) 介護保険給付状況

単位:円

年度	介護保険給付額				被保険者 1人あたり
	うち施設サービス	うち在宅サービス	その他		
平成 15	1,666,555,380	954,890,647	708,769,438	2,895,295	163,740
16	1,916,440,646	1,084,041,842	829,476,235	2,922,569	186,225
17	1,992,866,479	1,137,386,563	852,609,681	2,870,235	190,723
18	1,997,443,914	1,064,993,303	929,809,831	2,801,070	188,991
19	2,117,123,387	1,116,950,340	997,532,267	2,640,780	199,277
20	2,171,788,303	1,090,466,090	1,078,650,373	2,671,840	202,215

高齢者支援課

(3) 介護保険サービス利用状況

単位:延べ件数

年度	居宅サービス					
	訪問介護	訪問入浴 介 護	訪問看護	訪問リハビリ テーション	通所介護	通所リハビリ テーション
平成 15	3,425	935	912	24	2,941	551
16	3,695	919	882	30	3,301	986
17	3,829	840	910	44	3,649	1,173
18	3,983	864	888	70	3,840	1,220
19	3,961	766	739	94	4,064	1,168
20	4,199	787	779	110	4,816	1,186

(続)

年度	居宅サービス					
	福祉用具 貸 与	福祉用具購入 住宅改修	短期入所	居宅療養 管理指導	特定施設 入居者 生活介護	居宅介護 支 援
平成 15	3,351	217	1,078	1,014	12	7,173
16	3,853	231	1,422	1,064	10	8,167
17	4,182	261	1,562	944	-	8,849
18	4,090	208	1,497	802	18	9,073
19	3,890	209	1,528	772	85	8,926
20	4,294	249	1,599	760	88	9,607

(続)

年度	地域密着型サービス			施設サービス		
	認知症 対応型 通所介護	小規模 多機能型 居宅介護	認知症対応型 共同生活介護	介護老人 福祉施設	介護老人 保健施設	介護療養型 医療施設
平成 15	-	-	64	1,927	1,297	105
16	-	-	168	2,049	1,641	111
17	-	-	266	2,268	1,777	100
18	154	-	304	2,346	1,758	100
19	245	61	422	2,439	1,769	139
20	318	186	439	2,492	1,645	93

高齢者支援課

IX 社会福祉

11.生活保護の状況

(1) 生活保護法による保護状況

年度	被保護世帯数	被保護実人数	扶助人員					
			生活扶助	住宅扶助	教育扶助	介護扶助	医療扶助	その他の扶助
平成 14	113	136	1,314	661	12	199	1,448	1
15	114	137	1,331	602	11	219	1,376	-
16	109	126	1,260	544	24	209	1,311	2
17	219	253	1,255	635	34	207	1,301	11
18	120	134	1,340	721	14	205	1,392	1
19	130	150	1,467	852	36	209	1,528	12
20	138	171	1,711	947	84	219	1,622	29

注:世帯・人員は一年間の平均、扶助人員は年間の延人数。

福祉課

(2) 生活保護世帯の状況

(各年3月現在)

年	総数	単身世帯			二人以上世帯			
		高齢者世帯	傷病障害世帯	その他	高齢者世帯	傷病障害世帯	母子世帯	その他
平成 15	119	60	36	4	7	8	3	1
16	109	52	35	5	10	4	2	1
17	109	57	36	2	8	3	2	1
18	113	55	41	1	7	6	2	1
19	122	57	50	3	7	2	2	1
20	138	66	49	2	9	4	5	3
21	143	63	49	7	10	6	5	3

福祉課

(3) 生活保護費扶助別給付状況

単位:円、%

年度	総額		生活扶助		住宅扶助		教育扶助	
	金額	構成比	金額	構成比	金額	構成比	金額	構成比
平成13	189,180,106	100	59,280,443	31.3	7,617,244	4.0	243,303	0.1
14	198,295,680	100	70,721,286	35.7	8,686,439	4.4	112,070	0.1
15	193,245,522	100	73,480,545	38.0	8,370,414	4.3	90,204	0.0
16	198,571,953	100	68,086,001	34.3	9,285,736	4.7	158,670	0.1
17	192,471,018	100	65,566,561	34.1	11,561,114	6.0	197,447	0.1
18	258,552,316	100	70,998,011	27.5	14,160,528	5.5	91,770	0.0
19	263,427,539	100	77,880,330	29.6	16,218,124	6.2	302,570	0.1
20	278,528,276	100	84,460,987	30.3	18,683,970	6.7	730,085	0.3

(続)

年度	介護扶助		医療扶助		その他の扶助費 (施設事務費を含む)	
	金額	構成比	金額	構成比	金額	構成比
平成13	790,174	0.4	110,783,812	58.6	10,465,130	5.5
14	2,437,719	1.2	106,099,861	53.5	10,238,305	5.2
15	3,164,577	1.6	99,018,462	51.2	9,121,320	4.7
16	2,884,811	1.5	109,055,295	54.9	9,101,440	4.6
17	3,829,182	2.0	100,804,205	52.4	10,512,509	5.5
18	5,291,393	2.0	157,475,719	60.9	10,534,895	4.1
19	4,900,681	1.9	154,597,390	58.7	9,528,444	3.6
20	4,576,882	1.6	160,509,955	57.6	9,566,397	3.4

福祉課

IX 社会福祉

12. 児童手当支給状況

単位:千円、人

年度	総数			被用者			非被用者		
	支給金額	受給者数	延児童数	支給金額	受給者数	延児童数	支給金額	受給者数	延児童数
平成 13	114,130	1,697	20,223	23,450	418	4,196	21,640	337	3,762
14	122,205	1,735	21,343	27,910	403	4,839	25,140	355	4,276
15	121,620	1,705	21,461	27,655	395	4,949	25,595	353	4,399
16	168,305	2,123	29,822	27,580	363	4,894	24,590	313	4,251
17	177,475	2,110	31,484	27,390	353	4,851	22,910	288	3,984
18	228,410	2,649	40,836	29,575	414	5,235	22,675	293	3,869
19	270,480	2,612	42,560	48,855	390	5,287	35,310	290	3,792
20	272,395	2,587	41,745	53,360	414	5,336	36,770	270	3,677

(続)

年度	特例給付			被用者小学校修了前特例給付 ※1			非被用者小学校修了前特例給付 ※2		
	支給金額	受給者数	延児童数	支給金額	受給者数	延児童数	支給金額	受給者数	延児童数
平成 13	8,480	60	1,542	32,840	472	5,861	27,720	410	4,862
14	4,430	63	796	34,755	493	6,191	29,970	421	5,241
15	2,595	27	469	35,150	503	6,315	30,625	427	5,329
16	3,010	48	548	61,690	772	11,142	51,435	627	8,987
17	3,145	45	594	67,525	784	12,217	56,505	640	9,838
18	820	5	160	94,500	1,056	17,236	80,840	881	14,336
19	620	4	69	100,635	1,065	18,346	85,060	863	15,066
20	550	5	55	101,975	1,094	18,612	79,740	804	14,065

注1:受給者数は各年度末(3月31日)現在。

福祉課

注2:平成16年4月及び平成18年4月から児童手当支給対象拡大。

※1 平成15年度までは被用者就学前特例給付。

平成16、17年度は被用者小学校第3学年修了前特例給付

※2 平成15年度までは非被用者就学前特例給付。

平成16、17年度は非被用者小学校第3学年修了前特例給付

13.市民ふれあいセンター利用状況

単位:件、人

区分	平成 16年度		平成 17年度		平成 18年度		平成 19年度		平成 20年度		
	件数	人員	件数	人員	件数	人員	件数	人員	件数	人員	
開館日数	292	-	292	-	292	-	292	-	292	-	
利用件数・人員	1,982	87,751	2,145	96,529	2,075	91,078	1,988	88,166	1,939	90,249	
老人施設	浴室	-	9,273	-	9,174	-	5,141	-	5,613	-	5,849
	教養娯楽室	-	15,904	-	15,726	-	15,476	-	13,988	-	16,019
	トレーニングルーム	-	1,241	-	1,335	-	-	-	-	-	-
	軽スポーツ広場	-	161	-	529	-	90	-	60	-	-
	バイオトロン	-	4,166	-	3,804	-	3,571	-	3,286	-	5,130
	利用延人員	-	30,745	-	30,568	-	24,278	-	22,947	-	26,998
	利用実人員	-	19,296	-	19,015	-	17,697	-	16,884	-	20,217
上記以外	小会議室	118	941	102	890	91	833	63	553	44	336
	会議室(図書室)	173	12,699	216	14,239	196	13,239	178	11,675	179	11,659
	第一会議室	275	4,053	302	4,640	278	4,253	270	4,808	261	4,742
	第二会議室(和室)	15	121	11	127	3	27	6	48	3	32
	第三会議室	123	3,264	196	6,316	135	5,117	141	5,605	141	5,551
	大ホール	224	29,683	247	30,553	218	27,289	211	28,087	209	27,718
	視聴覚室	197	4,387	256	5,143	193	4,396	193	4,504	173	4,066
	料理実習室	130	4,743	128	4,641	138	5,025	86	2,707	84	2,693
	トレーニングルーム	255	5,220	257	7,730	256	7,700	257	7,740	249	7,508
	相談室	472	3,344	430	3,235	419	3,447	378	3,130	422	3,189
	談話室	-	-	-	-	148	2,055	205	2,425	174	2,538
計	1,982	68,455	2,145	77,514	2,075	73,381	1,988	71,282	1,939	70,032	
施設使用料(円)	4,027,175		4,371,150		4,006,715		4,371,400		3,611,540		

市民ふれあいセンター

X 教育・文化

1. 幼稚園の状況(公立・私立)

(各年5月1日現在)

年	園数	学級数	教員数 (本務者)	職員数 (本務者)	在園者数		
					総数		
					計	男	女
平成 14	4	8	19	3	288	137	151
15	4	7	20	4	239	112	127
16	4	9	20	3	219	118	101
17	4	10	19	4	199	113	86
18	4	10	18	4	202	117	85
19	4	8	18	5	181	93	88
20	3	10	20	5	193	99	94
21	3	11	19	5	198	100	98
園別内訳	八日市場幼稚園	4	7	1	77	35	42
	のさか幼稚園	4	7	1	71	35	36
	あかしあ幼稚園	3	5	3	50	30	20

(続)

年	在園者数								
	3歳			4歳			5歳		
	計	男	女	計	男	女	計	男	女
平成 14	49	19	30	67	31	36	172	87	85
15	39	18	21	63	30	33	137	64	73
16	41	26	15	46	22	24	132	70	62
17	30	19	11	50	30	20	119	64	55
18	40	22	18	69	40	29	93	55	38
19	48	23	25	63	30	33	70	40	30
20	53	28	25	75	38	37	65	33	32
21	50	22	28	69	38	31	79	40	39

注:平成20年3月に米倉分園閉園

学校基本調査

2. 小学校の状況

(各年5月1日現在)

年	学校数	教員数(本務者)			職員数(本務者)			校舎面積 m ²	校地面積 m ²	附属施設面積	
		総数	男	女	総数	男	女			屋内 運動場 m ²	プール 水面積 m ²
平成 17	13	195	59	136	16	-	16	35,217	171,980	6,966	4,057
18	13	187	61	126	15	-	15	35,478	167,884	6,966	4,057
19	13	187	58	129	15	1	14	35,478	167,884	6,966	4,057
20	12	181	57	124	14	1	13	34,881	163,383	6,966	4,057
21	12	178	56	122	14	3	11	34,881	163,383	6,966	4,057
学校別内訳	平和小学校	15	6	9	1	1	-	3,127	10,473	872	325
	椿海小学校	22	7	15	1	-	1	3,423	11,859	490	325
	八日市場小学校	24	8	16	2	-	2	4,729	14,391	852	362
	匝瑳小学校	9	3	6	1	1	-	2,018	6,184	384	325
	豊栄小学校	17	5	12	1	-	1	3,201	14,109	494	325
	須賀小学校	13	2	11	1	1	-	2,639	11,482	400	325
	共興小学校	12	4	8	1	-	1	2,622	11,454	434	325
	吉田小学校	10	4	6	1	-	1	1,880	12,465	388	325
	飯高小学校	8	4	4	1	-	1	1,886	14,350	374	325
	豊和小学校	11	3	8	1	-	1	1,888	16,107	828	325
	栄小学校	15	5	10	2	-	2	3,668	19,487	700	385
野田小学校	22	5	17	1	-	1	3,800	21,022	750	385	

注:平成20年3月に米倉分校閉校

教育委員会、学校基本調査

X 教育・文化

3. 小学校学年別児童数

(各年5月1日現在)

年	学校数	計				1学年			2学年		
		学級	計	男	女	計	男	女	計	男	女
平成 15	13	123	2,374	1,162	1,212	385	200	185	393	185	208
16	13	122	2,323	1,143	1,180	348	174	174	384	198	186
17	13	124	2,253	1,112	1,141	353	183	170	343	171	172
18	13	122	2,189	1,093	1,096	333	174	159	354	184	170
19	13	123	2,151	1,100	1,051	351	189	162	329	174	155
20	12	116	2,096	1,096	1,000	330	180	150	352	191	161
21	12	113	2,027	1,065	962	323	167	156	330	181	149
学校別内訳	平和小学校	8	165	89	76	29	11	18	17	10	7
	椿海小学校	13	253	117	136	50	22	28	43	23	20
	八日市場小学校	16	335	181	154	64	37	27	47	28	19
	匝瑳小学校	6	50	20	30	5	2	3	8	3	5
	豊栄小学校	11	237	128	109	29	14	15	48	30	18
	須賀小学校	8	184	87	97	30	13	17	31	14	17
	共興小学校	8	145	72	73	19	9	10	28	17	11
	吉田小学校	7	72	44	28	9	4	5	16	9	7
	飯高小学校	5	33	18	15	-	-	-	2	-	2
	豊和小学校	7	78	40	38	10	5	5	12	7	5
栄小学校	8	205	120	85	35	24	11	34	15	19	
野田小学校	16	270	149	121	43	26	17	44	25	19	

(続)

年	3学年			4学年			5学年			6学年			
	計	男	女	計	男	女	計	男	女	計	男	女	
平成 15	379	177	202	399	196	203	410	207	203	408	197	211	
16	398	187	211	379	177	202	404	199	205	410	208	202	
17	385	199	186	392	186	206	381	178	203	399	195	204	
18	344	170	174	387	202	185	391	185	206	380	178	202	
19	353	186	167	343	169	174	387	200	187	388	182	206	
20	331	175	156	350	182	168	347	170	177	386	198	188	
21	354	192	162	326	171	155	347	182	165	347	172	175	
学校別内訳	平和小学校	29	19	10	37	19	18	31	21	10	22	9	13
	椿海小学校	40	13	27	31	17	14	45	24	21	44	18	26
	八日市場小学校	65	36	29	55	31	24	48	22	26	56	27	29
	匝瑳小学校	10	5	5	6	1	5	10	6	4	11	3	8
	豊栄小学校	37	18	19	37	20	17	45	20	25	41	26	15
	須賀小学校	38	17	21	26	12	14	27	12	15	32	19	13
	共興小学校	23	12	11	26	10	16	28	13	15	21	11	10
	吉田小学校	14	9	5	8	5	3	9	6	3	16	11	5
	飯高小学校	9	6	3	5	3	2	14	9	5	3	-	3
	豊和小学校	10	5	5	14	8	6	16	7	9	16	8	8
栄小学校	30	21	9	35	24	11	36	19	17	35	17	18	
野田小学校	49	31	18	46	21	25	38	23	15	50	23	27	

注:平成20年3月に米倉分校閉校

学校基本調査

4. 中学校の状況

(各年5月1日現在)

年	教員数(本務者)			職員数(本務者)			校舎面積 m ²	校地面積 m ²	附属施設面積		
	総数	男	女	総数	男	女			屋内運動場 m ²	プール 水面積 m ²	
平成 17	84	44	40	6	1	5	14,168	108,370	6,130	425	
18	81	43	38	5	1	4	14,882	108,370	6,130	425	
19	81	45	36	5	2	3	14,882	108,370	6,130	425	
20	84	46	38	4	2	2	14,882	108,370	6,130	425	
21	83	44	39	4	2	2	14,882	108,370	6,130	425	
学校 別 内 訳	八日市場第一中学校	26	15	11	2	-	2	5,287	24,589	1,747	-
	八日市場第二中学校	33	17	16	1	1	-	5,686	34,249	1,992	425
	野栄中学校	24	12	12	1	1	-	3,909	49,532	2,391	-

教育委員会、学校基本調査

5. 中学校学年別生徒数

(各年5月1日現在)

年	計				1学年			2学年			3学年			
	学級	計	男	女	計	男	女	計	男	女	計	男	女	
平成 17	42	1,249	617	632	405	206	199	404	196	208	440	215	225	
18	42	1,208	597	611	395	191	204	408	208	200	405	198	207	
19	43	1,181	577	604	378	180	198	392	189	203	411	208	203	
20	43	1,159	550	609	386	181	205	377	180	197	396	189	207	
21	43	1,145	557	588	383	196	187	386	182	204	376	179	197	
学校 別 内 訳	八日市場第一中学校	14	355	170	185	113	58	55	127	58	69	115	54	61
	八日市場第二中学校	18	506	246	260	174	88	86	170	83	87	162	75	87
	野栄中学校	11	284	141	143	96	50	46	89	41	48	99	50	49

教育委員会、学校基本調査

6. 中学校卒業者の進路状況

(各年5月1日現在)

年	総数	進学者		専修学校等 入学者		就職者		無業者		(再掲) 就職進学者		
		総数	構成比%	総数	構成比%	総数	構成比%	総数	構成比%	総数	構成比%	
平成 17	415	408	98.3	-	-	3	0.7	4	1.0	-	-	
18	440	437	99.3	1	0.2	2	0.5	-	-	-	-	
19	405	397	98.0	-	-	2	0.5	6	1.5	1	0.2	
20	410	407	99.3	-	-	1	0.2	2	0.5	-	-	
21	396	392	99.0	1	0.3	2	0.5	1	0.3	-	-	
学校 別 内 訳	八日市場第一中学校	121	120	99.2	1	0.8	-	-	-	-	-	-
	八日市場第二中学校	174	172	98.9	-	-	2	1.1	-	-	-	-
	野栄中学校	101	100	99.0	-	-	-	-	1	1.0	-	-

教育委員会、学校基本調査

X 教育・文化

7. 高等学校の状況

< 匝瑳高等学校 >

(各年5月1日現在)

年	学級 総数	教員数			職員数			生徒数		
		総数	男	女	総数	男	女	総数	男	女
平成 16	28	68	55	13	14	7	7	1,062	485	577
17	28	68	56	12	12	6	6	1,069	512	557
18	28	69	57	12	12	6	6	1,083	536	547
19	28	72	57	15	12	7	5	1,070	544	526
20	28	71	57	14	12	5	7	1,074	526	548
21	28	74	58	16	13	7	6	1,088	526	562

(続)

年	校舎延面積 ㎡	校地面積 ㎡	附属施設面積	
			屋内運動場 ㎡	プール水面積 ㎡
平成 16	15,924	69,884	1,890	-
17	15,924	69,884	1,890	-
18	15,924	69,884	1,890	-
19	15,992	69,884	1,890	-
20	15,992	69,884	1,890	-
21	15,992	69,884	1,890	-

匝瑳高等学校

< 敬愛大学八日市場高等学校 >

(各年5月1日現在)

年	学級 総数	教員数			職員数			生徒数		
		総数	男	女	総数	男	女	総数	男	女
平成 16	17	43	27	16	4	1	3	659	292	367
17	17	42	25	17	4	2	2	685	317	368
18	15	40	26	14	4	1	3	618	276	342
19	14	38	23	15	4	1	3	575	246	329
20	14	37	23	14	4	1	3	539	211	328
21	14	38	25	13	4	1	3	518	207	311

(続)

年	校舎延面積 ㎡	校地面積 ㎡	附属施設面積	
			屋内運動場 ㎡	プール水面積 ㎡
平成 16	7,668	36,600	2,670	-
17	7,719	26,800	2,625	-
18	7,719	26,800	2,625	-
19	7,917	25,905	3,035	-
20	7,917	25,905	3,035	-
21	7,917	25,905	3,035	-

敬愛大学八日市場高等学校

8. 高等学校学年別生徒数

< 匝瑳高等学校 >

(各年5月1日現在)

年	1学年				2学年			
	学級数	総数	男	女	学級数	総数	男	女
平成 16	9	348	149	199	9	354	171	183
17	9	355	186	169	9	346	148	198
18	9	369	193	176	9	354	185	169
19	9	355	172	183	9	355	183	172
20	9	360	168	192	9	344	164	180
21	9	361	177	184	9	361	170	191

(続)

年	3学年				4学年			
	学級数	総数	男	女	学級数	総数	男	女
平成 16	9	339	154	185	1	21	11	10
17	9	343	162	181	1	25	16	9
18	9	339	143	196	1	21	15	6
19	9	345	178	167	1	15	11	4
20	9	345	176	169	1	25	18	7
21	9	342	164	178	1	24	15	9

匝瑳高等学校

< 敬愛大学八日市場高等学校 >

(各年5月1日現在)

年	1学年				2学年			
	学級数	総数	男	女	学級数	総数	男	女
平成 16	6	250	112	138	6	225	97	128
17	5	217	111	106	6	247	111	136
18	4	164	60	104	5	210	107	103
19	5	219	87	132	4	157	56	101
20	5	178	71	107	5	209	85	124
21	4	145	55	90	5	174	70	104

(続)

年	3学年				4学年			
	学級数	総数	男	女	学級数	総数	男	女
平成 16	5	184	83	101	-	-	-	-
17	6	221	95	126	-	-	-	-
18	6	244	109	135	-	-	-	-
19	5	199	103	96	-	-	-	-
20	4	152	55	97	-	-	-	-
21	5	199	82	117	-	-	-	-

敬愛大学八日市場高等学校

X 教育・文化

9. 高等学校卒業者の進路状況

< 匝瑳高等学校 >

(各年5月1日現在)

年	総数	進学者		専修学校等入学者		就職者	
		総数	構成比%	総数	構成比%	総数	構成比%
平成 16	350	208	59.4	115	32.9	20	5.7
17	335	216	64.5	42	12.5	13	3.9
18	348	209	60.1	47	13.5	15	4.3
19	343	270	78.7	44	12.8	21	6.1
20	334	215	64.4	36	10.8	13	3.9
21	345	245	71.0	24	7.0	27	7.8

(続)

年	無業者等		就職進学者	
	総数	構成比%	総数	構成比%
平成 16	7	2.0	-	-
17	64	19.1	-	-
18	77	22.1	-	-
19	8	2.3	-	-
20	70	21.0	-	-
21	49	14.2	-	-

匝瑳高等学校

< 敬愛大学八日市場高等学校 >

(各年5月1日現在)

年	総数	進学者		専修学校等入学者		就職者	
		総数	構成比%	総数	構成比%	総数	構成比%
平成 16	184	85	46.2	46	25.0	45	24.5
17	183	79	43.2	49	26.8	47	25.7
18	218	90	41.3	55	25.2	59	27.1
19	219	124	56.6	55	25.1	40	18.3
20	152	89	58.6	24	15.8	35	23.0
21	199	92	46.2	53	26.6	50	25.1

(続)

年	無業者等		就職進学者	
	総数	構成比%	総数	構成比%
平成 16	8	4.3	-	-
17	8	4.4	-	-
18	14	6.4	-	-
19	24	9.9	-	-
20	4	2.6	-	-
21	4	2.0	-	-

敬愛大学八日市場高等学校

10. 八日市場公民館利用状況

区分	平成 15年度	平成 16年度	平成 17年度	平成 18年度	平成 19年度	平成 20年度	
開館日数(日)	299	301	302	306	306	306	
利用状況(件)	2,282	2,571	2,620	2,724	2,914	2,945	
団体別 利用 件数 ・ 件	主 催 事 業	428	399	372	426	404	420
	社会教育団体	1,021	1,209	1,281	1,272	1,377	1,510
	一 般 団 体	470	548	529	611	655	643
	教 育 関 係	134	155	170	138	152	136
	官 公 庁	223	253	268	277	326	236
そ の 他	6	7	-	-	-	-	
利用人数(人)	52,885	57,230	57,419	55,760	57,718	57,156	
有料件数(件)	491	587	542	614	637	613	
使用料 (円)	573,195	700,805	716,355	712,205	718,840	721,390	

教育委員会

X 教育・文化

11. 図書館

(1) 八日市場図書館利用状況

区分	平成15年度	平成16年度	平成17年度	平成18年度	平成19年度	平成20年度	
開館日数	272	280	283	281	278	281	
貸出人数	67,034	64,242	62,349	59,803	54,785	54,212	
貸出図書冊数	324,243	325,156	322,644	317,732	301,806	304,764	
登録者	総数	17,551	19,101	20,494	22,184	23,221	24,239
	一般	15,269	16,977	18,469	20,313	21,543	22,771
	小学生	2,282	2,124	2,025	1,871	1,678	1,468

教育委員会

(2) 八日市場図書館の蔵書冊数

区分	平成15年度	平成16年度	平成17年度	平成18年度	平成19年度	平成20年度
総数	164,166	172,311	179,944	187,789	196,042	203,934
総記	3,024	3,272	3,447	3,626	3,800	3,980
哲学・宗教	3,832	4,023	4,230	4,450	4,657	4,822
歴史・地理	11,476	12,353	13,172	13,855	14,491	14,143
社会科学	12,065	12,901	13,792	14,748	15,667	16,465
自然科学	8,241	8,870	9,532	10,288	10,948	11,513
工学	12,021	13,060	14,069	15,067	16,022	16,871
産業・交通	4,658	5,024	5,427	5,793	6,133	6,424
芸術	9,863	10,557	11,135	11,701	12,268	12,902
語学	2,516	2,668	2,808	2,945	3,051	3,135
文学	48,627	50,375	52,068	53,856	55,530	57,630
児童書	40,245	42,031	42,153	44,108	45,641	47,265
郷土資料他	7,598	7,177	8,111	7,352	7,834	8,784

教育委員会

(3) 野栄農村環境改善センター図書室利用状況

区分	平成15年度	平成16年度	平成17年度	平成18年度	平成19年度	平成20年度
開館日数	296	298	305	256	307	302
貸出人数	510	603	605	257	282	368
貸出図書冊数	1,232	1,389	1,428	586	589	534
蔵書冊数	13,735	14,254	14,371	14,371	14,371	14,591

教育委員会

12. 八日市場ドーム利用状況

年度	総数			メインアリーナ		サブアリーナ	
	開館日数	利用件数	人員	件数	人員	件数	人員
平成15	295	2,118	77,395	913	56,895	908	9,522
16	293	2,095	74,442	933	55,267	867	8,313
17	298	2,215	71,488	944	50,411	894	9,296
18	295	2,146	70,232	907	48,496	885	8,880
19	293	1,969	73,458	869	54,140	784	9,269
20	294	1,984	65,630	872	46,561	815	9,441

(続)

年度	選手控室		会議室		ジョギングコース		施設使用料(円)
	件数	人員	件数	人員	件数	人員	
平成15	248	2,630	49	366	-	7,982	4,559,180
16	225	2,253	70	377	-	8,232	3,691,570
17	261	2,861	116	520	-	8,400	3,117,705
18	255	2,580	99	472	-	9,804	2,610,035
19	238	2,441	73	411	-	7,187	1,955,965
20	237	2,368	60	249	-	7,011	2,295,300

教育委員会

13. のさかアリーナ利用状況

年度	総数		全館利用		アリーナ		文化ホール		トレーニングルーム	
	利用件数	人員	件数	人員	件数	人員	件数	人員	件数	人員
平成15	1,211	36,297	18	6,001	665	17,139	234	10,294	294	2,863
16	1,189	42,858	18	10,437	643	21,325	227	8,991	301	2,105
17	1,131	34,307	13	4,840	561	18,199	253	10,035	304	1,242
18	1,285	39,745	10	4,225	641	22,867	372	11,156	262	1,497
19	1,209	35,727	14	4,220	565	20,425	384	9,991	246	1,091
20	1,289	36,262	16	4,669	591	20,355	373	10,248	309	990

教育委員会

14. 市営体育施設利用状況

単位:人、日

年度	山桑公園野球場		みどり平野球場		市営野球場		市営テニスコート(5面)	
	利用者数	日数	利用者数	日数	利用者数	日数	利用者数	日数
平成15	18,693	306	9,645	220	20,384	348	22,614	355
16	16,293	263	8,303	180	15,934	307	21,577	351
17	14,619	247	8,995	207	16,235	316	19,264	312
18	9,897	214	9,414	215	14,582	309	14,357	309
19	7,679	191	8,212	200	15,102	316	14,564	320
20	10,461	224	8,041	191	15,523	302	11,961	290

教育委員会

X 教育・文化

15. コミュニティ集会施設

単位: m²(平成21年4月1日現在)

番号	地区	名称	所在地	建物規模	建築年度	改修年度	土地所有者
1	中央	仲 町	八日市場イ2605-1	156	S59		福善寺
2	中央	砂 原	八日市場イ2658	135	S59		猿田彦神社
3	中央	下 富 谷	八日市場二201-1	103	S60		市有地
4	中央	横 町	八日市場イ2887-9	53	S60	H19	横町区
5	中央	米倉新町	八日市場ホ451-4	46	S60		市有地
6	中央	籠 部 田	八日市場ハ565-1	123	S61		市有地
7	中央	下 出 羽	八日市場イ2820-1	139	S61		共有地
8	中央	田 町	八日市場イ2105-4	243	S62		市有地
9	中央	米 倉	八日市場ホ3258	155	H1		葦茅神社
10	中央	万 町	八日市場イ2372-2	247	H3		東照宮
11	中央	若 潮 町	若潮町16-1	116	H5		市有地
12	中央	富 谷	八日市場口317-3	176	H5		愛宕神社
13	中央	福 富	八日市場イ137-5	100	H7	H19	市有地
14	中央	上出羽町	八日市場イ2808-3	322	…	H7	上出羽町区
15	豊栄	時 曾 根	時曾根588	50	S52	S59	…
16	豊栄	飯倉新田	飯倉290	80	S55		共有地
17	豊栄	貝塚谷津	貝塚518-2	84	…	S59	私有地
18	豊栄	田 久 保	田久保267	69	S60		私有地
19	豊栄	台 谷	飯倉1699	101	S63		市有地
20	豊栄	飯 倉 台	飯倉台11-4	132	H4	H15	市有地
21	豊栄	亀 崎	亀崎139	133	H5		養寿寺
22	豊栄	新	新9	…	…	H6	共有地
23	豊栄	久 方	久方214	89	H9		鹿島神社
24	須賀	在 久 内	高200	60	S51	H10	私有地
25	須賀	林 崎	高4030-1	78	S53		村中持
26	須賀	高々野	高1719	59	S53		宝性院
27	須賀	道 之 口	高799-2	55	S54		市有地
28	須賀	笹 曾 根	高野1808-1	94	S56	H13	市有地
29	須賀	中 高 野	高野938	46	S56		市有地
30	須賀	横須賀東	横須賀533-2	86	S58		私有地

(続)

番号	地区	名称	所在地	建物規模	建築年度	改修年度	土地所有者
31	須賀	宿	高2934	28	…	S58	市有地
32	須賀	大谷中	蕪里1235	65	S59		共有地
33	須賀	横須賀新田	横須賀1006	40	…	S61	村中持
34	須賀	八市	高672	71	S62		市有地
35	須賀	高野戸田	高野125-2	47	H3		市有地
36	須賀	西場	横須賀2112-3	67	H6		私有地
37	須賀	蒲田	高143	82	H9		私有地
38	須賀	小舟内	蕪里258-1	…	…	H13	共有地
39	匝瑳	中台	中台319-1	110	S57	H13	龍性院
40	匝瑳	宮本	宮本197-1	118	S60	H13	熊野神社
41	匝瑳	生尾	生尾302-1	109	S61		市有地
42	匝瑳	山桑	山桑498-2	114	H11		稻荷神社
43	匝瑳	宮和田	大浦514	160	…		共有地
44	豊和	内山	内山911	109	S55	H15	妙廣寺
45	豊和	内山新田	内山594	66	S57	H3 (広場整備)	私有地
46	豊和	飯塚	飯塚1094	122	S63		松峰神社
47	豊和	大寺	大寺1992	69	…	H15	熊野神社
48	豊和	柿谷	内山94-2	60	…	H17	私有地
49	吉田	八辺	八辺 74	83	S56		共有地
50	吉田	城	吉田4180	50	S63		円充寺
51	吉田	吉田新町	吉田4010-1	83	H2		熊野神社
52	吉田	新田	吉田4329	109	H3		蓮城寺
53	吉田	江川	吉田3777	79	…	H6	私有地
54	吉田	住方	吉田3819-2	…	…	H6	私有地
55	吉田	蒲野	吉田6184	89	H16		私有地
56	飯高	安久山	安久山32	66	S48	S63	円静寺
57	飯高	城下	飯高1809	69	S54	S63 (広場整備)	市有地
58	飯高	小高	小高365-1	117	S63		諏訪神社
59	飯高	仲台	飯高521-1	68	H4		妙福寺
60	飯高	公崎	飯高1018-1	83	H6		法界寺
61	飯高	金原	金原522	116	…	H12	共有地

(続)

番号	地区	名称	所在地	建物規模	建築年度	改修年度	土地所有者
62	共興	上野	長谷715-2	99	S56	H12	国有地
63	共興	仲瀬古	吉崎3019	54	S56		幸寿院
64	共興	田部	吉崎2992-1	60	S57		村中持
65	共興	荒場	東小笹43-2	64	S58	H20	市有地
66	共興	仲西	東小笹108-1	83	S60		市有地
67	共興	横川	長谷632-1	62	S62	H18	市有地
68	共興	西曾根	長谷4877-2	76	S63		専養院
69	共興	宮内寺	西小笹1564-2	101	H1		私有地
70	共興	西里	吉崎2196-1	91	H1		龍性院
71	共興	古屋	西小笹1230-2	80	H1		私有地
72	共興	小泉	東小笹314-2	…	…	H1・H19	市有地
73	共興	吉崎	吉崎4892-1	…	…	H4	市有地
74	共興	大槍里	吉崎401-1	23	H7		私有地
75	共興	東小笹	東小笹353-3	…	…	H13	市有地
76	共興	西小笹	西小笹1034	96	H16		私有地
77	共興	長谷本郷	長谷1490	60	…		如来寺
78	平和	初内	平木1657-1	89	S57	H18	市有地
79	平和	山里	平木4903	66	S57	H12 (遊具整備)	共有地
80	平和	上谷	上谷中1258-3	70	…	S57	共有地
81	平和	下谷	上谷中992-1	75	S58	S59 (遊具整備)	私有地
82	平和	荻野	荻野602	57	S61		熊野神社
83	平和	東部	川向79	156	S63	H17	長福寺
84	椿海	日の出栄	春海6954-3	68	S50		市有地
85	椿海	千葉島	春海3115	40	…	S56	村中持
86	椿海	瀬戸谷三	春海68-3	35	S58		私有地
87	椿海	分野	椿1338-2	103	S60		私有地
88	椿海	春海仲町	春海2405-2	96	S60		市有地
89	椿海	椿宿	椿1904	58	…	H8	吉祥院
90	椿海	春海沖	春海6280-1	75	H17		私有地
91	椿海	蓮入	春海3833	54	H18		私有地

(続)

番号	地区	名称	所在地	建物規模	建築年度	改修年度	土地所有者
92	野田	野手三組	野手10287-3	89.5	S55		市有地
93	野田	内裏塚浜	野手17146-1420	119	S56	H10・H16	市有地
94	野田	八軒浜	野手17146-1639	97	S56	H17	市有地
95	野田	宮前・古町	野手975-2	88	S57		市有地
96	野田	西宿	野手1591	84	S62	H16	八雲神社
97	野田	東新生	野手12776-1	69	H3		私有地
98	野田	西浜	野手17146-1361	124	H3		市有地
99	野田	後里	野手5626	76	H4		私有地
100	野田	今泉上	今泉1900-1	102	H6		医王寺
101	野田	御城	野手965-2の内	100	H6	H19	私有地
102	野田	今泉目名	今泉6836-1, -2	90	H6		市有地
103	野田	今泉如来内	今泉6029	116	H7		私有地
104	野田	今泉曾根	今泉44-4の内	70	H7		市有地
105	野田	大根畑	野手6061	117	H8		六社神社
106	野田	今泉浜	今泉8508-1	110	H9	H18	市有地
107	野田	新堀浜	新堀1464-852,-834,-839	119	H10		市有地
108	野田	新堀丘	新堀2134	119	H12		稲荷神社
109	野田	上の馬場	野手1710-1,-5	121	H12		市有地
110	野田	西新生	野手12637-1,1240-5	77	H16		私有地
111	野田	大坪	野手101-2	77	S44	H20	市有地
112	野田	内裏塚	野手7489-1	70	S55		市有地
113	栄	堀川西	堀川3979	99	S54	H11	吉祥院
114	栄	川辺東郷	川辺473-2	98	S55	H8・H17	市有地
115	栄	堀川浜	堀川6693-88	109	S58	H14	市有地
116	栄	川辺西郷	川辺2643-2, -4	108	S63	H15	市有地
117	栄	東栢田	栢田1174-2	143	H3		東光寺
118	栄	高松	堀川5645-1	94	H7		林阿宮社
119	栄	栢田浜	栢田7952-442	116	H7		市有地
120	栄	西栢田	栢田5940	117	H9		稲荷神社
121	栄	堀川和田	堀川6167	90	H13		市有地
122	栄	川辺新田	川辺4386-5	99	H15		市有地
123	栄	川辺浜	川辺7259-4	88	H15		市有地
124	栄	川辺中郷	川辺3672-1	69	S55	H19	共有地

X 教育・文化

16. 地区コミュニティセンター

単位:㎡

番号	名称	所在地	建物規模	建築・改築 年月日	土地所有者
1	須賀コミュニティセンター	高 799-1	200	H 6. 2. 28	JAちばみどり
2	椿海コミュニティセンター	椿 969-1	182	H 7. 3. 20	市有地
3	豊栄コミュニティセンター	木積 84	166	H 8. 3. 25	私有地
4	吉田コミュニティセンター	南神崎 81-2	185	H 9. 3. 25	私有地
5	豊和コミュニティセンター	大寺 1481-1	183	H10. 2. 13	市有地
6	平和コミュニティセンター	平木 3377-3	194	H11. 2. 12	市有地
7	飯高コミュニティセンター	飯高 1680-1	196	H11. 3. 5	市有地
8	匝瑳コミュニティセンター	大浦 1131-1	199	H12. 2. 29	蓮花寺
9	共興コミュニティセンター	東小笹 1179-2	199	H13. 3. 10	市有地

環境生活課

17. 文化財

(1) 国・県・市別指定文化財

(平成20年4月1日現在)

区分	番号	名 称	所在・指定 伝承地	所有・伝承者	指定年月日	員数	備 考
国	1	絹本著色愛染明王像	横須賀 1294	長徳寺	S 50. 6.12	1幅	年1度公開
	2	絹本著色普賢延命像	横須賀 1294	長徳寺	S 50. 6.12	1幅	年1度公開
	3	飯高寺 講堂・鼓楼・鐘楼・総門	飯高 1786	飯高寺	S 55. 5.31	4棟	
県	1	丸木舟	八日市場イ2402	匝瑳市	S 32. 1.17	1隻	水中保存
	2	中台板石塔婆(建長五年在銘)	中台地区	中台地区	S 32.10.21	1基	
	3	梵鐘(文和二年在銘)	宮本 256	熊野神社	S 33. 4.23	1口	
	4	聖画	蕪里 2742	ハリストス須賀正教会	S 49. 3.19	10面	公開日あり
	5	八日市場の盆踊り	米倉・砂原	八日市場盆踊保存会	S 49. 3.19		
	6	絹本著色高野四社明神図	八日市場イ 2326	福善寺	S 52. 3. 8	1幅	年1度公開
	7	木造釈迦涅槃像	八日市場イ 2820-1	下出羽区	S 52. 3. 8	1軀	
	8	飯高檀林跡	飯高 1781-1ほか	飯高寺	S 50. 2.12		67,667m ²
	9	絹本著色十二天像	八日市場イ 2326	福善寺	S 53. 2.28	12幅	年1度公開
	10	絹本著色真言八祖像	八日市場イ 2326	福善寺	S 53. 2.28	8幅	年1度公開
	11	天正検地帳 (下総国匝瑳松山御神領帳)	松山 1127	松山神社	S 57. 4. 6	1冊	
	12	仁組獅子舞	栢田仁組地区	仁組獅子舞保存会	S 59. 2.24		
	13	飯高神社本殿	飯高 475	飯高神社	S 63. 3.30	1棟	
	14	絹本著色十王図	八日市場ホ 2661	西光寺	H 7. 3.14	10幅	年1度公開
	15	絹本著色阿字観像	貝塚 860	寶光寺	H 7. 3.14	1幅	
市	1	西光寺板碑	八日市場ホ 2661	西光寺	S 32. 5. 1	1基	
	2	西光寺小塔	八日市場ホ 2661	西光寺	S 32. 5. 1	1基	
	3	老尾神社板碑	生尾 75	老尾神社	S 32. 5. 1	1基	
	4	如来寺古文書	長谷 715	如来寺	S 32. 5. 1	1冊	
	5	龍尾寺板碑	大寺 1856	龍尾寺	S 32. 5. 1	1基	

X 教育・文化

(続)

区分	番号	名 称	所在・指定 伝承地	所有・伝承者	指定年月日	員数	備 考
市	6	作新精舎跡	椿	常福寺	S 32. 9. 1		
	7	知善堂塾跡	飯塚 1067	寺本家	S 32. 9. 1		
	8	松山神社大杉	松山 1127	松山神社	S 32. 9. 1	1樹	
	9	脱走塚	中台 304	龍性院	S 35. 3.30		
	10	前方後円墳	南神崎	秋葉家	S 35. 3.30	1基	
	11	前方後円墳	吉田塚原	匠瑳市	S 35. 3.30	1基	
	12	飯高神社・瑞垣	飯高 475	飯高神社	S 38. 3.30	1棟	
	13	加納おせんの墓	木積 1215	龍頭寺	S 41.12.27		
	14	老尾神社大杉	生尾 75	老尾神社	S 41.12.27	1樹	
	15	大浦牛蒡	大浦	大浦牛蒡保存会	S 41.12.27		
	16	鋳銅製地蔵菩薩坐像	八日市場イ 2950	見徳寺	S 43. 5.15	1軀	
	17	西光寺古文書	八日市場ホ 2661	西光寺	S 43. 5.15	4巻	
	18	円静寺板碑	安久山 33	円静寺	S 45. 3.17	11基	S60.12.25 4基追加指定
	19	円静寺板曼荼羅	安久山33	円静寺	S 45. 3.17	1面	
	20	仏画曼荼羅	八日市場イ 2326	福善寺	S 46. 1.21	2幅	両界曼荼羅
	21	聖画主之昇天	久方 220	金杉家	S 46. 1.21	1面	
	22	椰	野手 1546	円長寺	S 46. 3.27	1樹	
	23	楨	川辺 2877-2	薬師寺	S 46. 3.27	1樹	
	24	東郷神楽	川辺東郷地区	東郷神楽保存会	S 47. 3.16		
	25	庄八節盆踊り	野手西宿地区	庄八節盆踊り保存会	S 47. 3.16		
	26	銅造阿彌陀如来及び両脇侍立像	長谷 715	如来寺	S 48. 7.24	3軀	
	27	弘智法印縁起の寺	大浦 1128	蓮花寺	S 48. 7.24		

(続)

区分	番号	名 称	所在・指定 伝承地	所有・伝承者	指定年月日	員数	備 考
市	28	黄門桜	飯高 2088-4	飯高寺	S 48. 7.24	1樹	
	29	九十九里浜地曳大漁歌	堀川浜地区	九十九里浜地曳 大漁歌保存会	S 50. 1.22		
	30	曼荼羅本尊	飯高 477	妙福寺	S 53. 7. 1	3幅	日蓮宗関係
	31	題目板碑	飯高 477	妙福寺	S 53. 7. 1	3基	
	32	松山神社神楽	松山 1123	松山神社 神楽保存会	S 53. 7. 1		
	33	釈迦涅槃図	川辺 2877-2	薬師寺	S 54. 3.24	1幅	
	34	絹本著色五大明王図	川辺 2877-2	薬師寺	S 54. 3.24	1幅	
	35	両界曼荼羅	川辺 2877-2	薬師寺	S 54. 3.24	2幅	
	36	サイカチの木	八日市場ホ 3246	山中家	S 55. 3.25	1樹	
	37	野手囃子	野手大根畑地区	野手囃子連九十九会	S 55. 8.8		
	38	八雲神社祭礼囃子	野手西宿地区	八雲神社 祭礼囃子保存会	S 56.12.23		
	39	六社大神神楽	野手宮前・古町地区	六社大神神楽保存会	S 59. 3.26		
	40	日祐百座説法塚	飯高 1684	仲台区	S 60. 5.23		330m ²
	41	日円上人塚	飯高 1697-1	妙覚寺(岡山県)	S 60. 5.23		542m ²
	42	飯高神社拝殿 付・天井絵132枚	飯高 475	飯高神社	S 61. 3.26	1棟	
	43	見徳寺の禁制文書	八日市場イ 2950	見徳寺	S 61. 5.23	1通	
	44	木造聖観音菩薩立像	山桑 108	医光院	H 1. 2.20	1軀	
	45	妙廣寺釈迦堂	内山 919	妙廣寺	H 4.11.20	1棟	
	46	宝光寺阿弥陀堂	貝塚 860	宝光寺	H 4.11.20	1棟	
	47	木造不動明王立像	横須賀 1294	長徳寺	H 4.11.20	1軀	
48	飯高寺の天蓋	飯高 1789	飯高寺	H 4.11.20	1張		
49	安久山の大シイの木	安久山 197	平山家	H 7. 3.24	1樹		

X 教育・文化

(続)

区分	番号	名 称	所在・指定 伝承地	所有・伝承者	指定年月日	員数	備 考
市	50	山桑稻荷神社の幕	山桑区	山桑地区氏子	H 8. 1.26	1張	
	51	宮和田星宮神社の幕	大浦 394-4	須合誠	H 8. 1.26	1張	
	52	平木星宮神社の幟	平木 2975	椎名章	H 8. 1.26	1旒	
	53	飯塚大宮神社の幟	飯塚区	飯塚区氏子	H 8. 1.26	1旒	
	54	宮和田星宮神社の幟	宮和田区	宮和田区氏子	H 8. 1.26	1旒	
	55	横須賀村と下五ヶ村用水 訴訟御裁許絵図	横須賀	横須賀区	H 18.12.21	1枚	
	56	亀崎如意輪まいり	亀崎	亀崎如意輪 まいり保存会	H 20.5.27		

教育委員会

(2) 登録有形文化財

(平成21年4月1日現在)

区分	番号	名 称	所在地	年 代	登録年月日	員数	備 考
国	1	坂本総本店店舗	八日市場イ 2474	明治38年	H 11. 7. 8	1棟	
	2	新井時計店	八日市場イ 2450	昭和 6年	H 11. 7. 8	1棟	
	3	鶴泉堂菓子店店舗兼主屋	八日市場イ2871	大正14年	H 21. 1. 8	1棟	
	4	鶴泉堂菓子店石倉庫	八日市場イ2871	大正14年	H 21. 1. 8	1棟	

教育委員会

1. 消防

(1) 消防水利状況

(平成21年12月31日現在)

区 分		総数	中央	豊栄	須賀	匝瑳	豊和	吉田
公設 消火栓	計	1,126	213	111	110	53	41	41
	75mm	352	49	42	40	15	14	11
	100mm	395	65	37	40	16	12	18
	150mm	199	41	14	12	-	10	11
	200mm	84	23	2	3	11	5	1
	250mm	43	7	12	6	7	-	-
	300mm	30	10	4	6	2	-	-
	350mm	18	15	-	3	-	-	-
	400mm	1	-	-	-	1	-	-
	450mm	4	3	-	-	1	-	-
貯水 槽	計	560	52	58	38	42	79	53
	10 m ³ ～20 m ³ 未満	183	12	21	16	17	45	13
	20 m ³ ～40 m ³ 未満	195	16	21	14	21	22	26
	40 m ³ ～60 m ³ 未満	172	21	15	6	4	12	14
	60 m ³ ～100 m ³ 未満	5	-	-	1	-	-	-
	100 m ³ 以上	5	3	1	1	-	-	-
その 他の 水利	計	31	3	4	3	6	-	4
	プール	11	1	-	1	1	-	1
	濠池	20	2	4	2	5	-	3

(続)

区 分		飯高	共興	平和	椿海	野田	栄
公設 消火栓	計	41	63	114	114	148	77
	75mm	8	16	39	22	65	31
	100mm	8	27	57	47	45	23
	150mm	18	15	7	39	19	13
	200mm	7	5	5	4	9	9
	250mm	-	-	6	-	4	1
	300mm	-	-	-	2	6	-
	350mm	-	-	-	-	-	-
	400mm	-	-	-	-	-	-
	450mm	-	-	-	-	-	-
貯水 槽	計	50	33	40	34	39	42
	10 m ³ ～20 m ³ 未満	20	14	20	5	-	-
	20 m ³ ～40 m ³ 未満	21	17	10	20	4	3
	40 m ³ ～60 m ³ 未満	7	2	10	7	35	39
	60 m ³ ～100 m ³ 未満	2	-	-	2	-	-
	100 m ³ 以上	-	-	-	-	-	-
その 他の 水利	計	1	3	3	1	2	1
	プール	1	1	2	1	1	1
	濠池	-	2	1	-	1	-

消防年報

X I 災害・治安

(2) 消防団の状況

(平成21年4月1日現在)

区 分	総数	団本部	中央	豊栄	須賀	匠瑛	豊和
分 団 組 織 部	41	-	6	2	2	3	3
消 防 団 員	681	11	81	38	36	47	47
消 防 ポ ン プ 車	10	-	5	-	-	-	-
小型動力ポンプ付積載車	31	-	1	2	2	3	3
上記のうち水槽付の車両	14	-	1	1	1	1	2

(続)

区 分	吉田	飯高	共興	平和	椿海	野田	栄
分 団 組 織 部	2	2	2	4	4	6	5
消 防 団 員	38	37	38	54	53	112	89
消 防 ポ ン プ 車	-	-	-	-	-	2	3
小型動力ポンプ付積載車	2	2	2	4	4	4	2
上記のうち水槽付の車両	1	1	1	1	1	2	1

注1:野田地区は野栄第1分団・第2分団、栄地区は野栄第3分団・第4分団が組織。

総務課

2. 火災

(1) 火災の状況

単位:件、千円、人

年	火災件数					損 害 見積額	死 者	負 傷 者
	総数	建物	林野	車両	その他			
平成 17	34	17	2	4	11	73,297	2	3
18	17	11	1	3	2	107,591	-	2
19	23	12	1	2	8	299,800	1	1
20	27	14	7	-	6	49,606	2	1
21	21	11	3	2	5	70,068	1	9

消防年報

(2) 原因別火災発生件数

順位	平成 18年		平成 19年		平成 20年		平成 21年	
	総数	17	総数	23	総数	27	総数	21
1	放火 (疑い含む)	6	たき火	5	枯れ草焼き	5	ゴミ焼却	8
2	たき火	2	コンロ	2	ゴミ焼却	4	その他	3
3	不明	2	ストーブ	1	放火	2	枯れ草焼き	1
4	コンロ	1	火遊び	1	電気配線	1	たばこ	1
5	電気配線	1	放火	1	火遊び	1	石油ストーブ	1
6	石油ストーブ	1	タバコ	1	ロウソク	1	不明	7
7	その他	4	電気配線	1	線香	1		
8			その他	5	その他	7		
9			不明	6	不明	5		
10								

消防年報

3. 交通事故の状況

(1) 交通事故発生件数

単位:人

年	総数	人身事故	物件事故
平成 17	1,282	311	971
18	1,223	276	947
19	1,194	252	946
20	1,116	225	891
21	1,206	245	961

匝瑳警察署

(2) 交通事故の道路別状況

単位:件、%

区 分	平成 18年		平成 19年		平成20年		平成21年		
	件数	構成率	件数	構成率	件数	構成率	件数	構成率	
総 数	276	100.0	315	100.0	248	100.0	244	100.0	
国道	計	92	33.3	146	46.3	92	37.1	71	29.1
	1 2 6 号	77	27.9	80	25.4	80	32.3	63	25.8
	2 9 6 号	15	5.4	66	21.0	12	4.8	8	3.3
県道	計	59	21.4	60	19.0	50	20.2	54	22.1
	八日市場・野栄線	7	2.5	5	1.6	7	2.8	11	4.5
	飯岡・一宮線	10	3.6	10	3.2	15	6.0	13	5.3
	飯岡・片貝線	3	1.1	10	3.2	2	0.8	7	2.9
	八日市場・山田線	7	2.5	5	1.6	2	0.8	7	2.9
	佐原・八日市場線	8	2.9	8	2.5	4	1.6	1	0.4
	横芝停車場・白浜線	3	1.1	-	-	-	-	-	-
	横芝停車場・吉田線	-	-	1	0.3	-	-	-	-
	八日市場・佐倉線	-	-	-	-	1	0.4	1	0.4
	八日市場・井戸野・旭線	10	3.6	4	1.3	5	2.0	3	1.2
	八日市場・八街線	1	0.4	5	1.6	4	1.6	4	1.6
	多古・笹本線	3	1.1	1	0.3	2	0.8	1	0.4
	椿海・佐原線	2	0.7	1	0.3	-	-	2	0.8
	栄・八日市場線	3	1.1	6	1.9	5	2.0	4	1.6
平和・共興線	2	0.7	4	1.3	3	1.2	-	-	
市 道	114	41.3	104	33.0	104	41.9	105	43.0	
そ の 他	11	4.0	5	1.6	2	0.8	14	5.7	

匝瑳警察署

X I 災害・治安

4. 救急出動状況

単位:件

年	総数	火災	自然災害	水難	交通事故	労働災害	運動競技	一般負傷	加害	自損行為	急病	その他
平成 17	1,779	2	-	1	253	19	12	216	12	16	1,101	147
18	1,653	1	-	2	223	20	10	195	13	19	1,022	148
19	1,587	2	-	1	240	15	6	160	16	16	987	144
20	1,449	1	-	5	215	10	4	191	10	11	922	130
21	1,549	5	-	3	222	17	4	180	12	16	947	143

消防年報

5. 犯罪種別発生件数

単位:件

区	分	平成 17年	平成 18年	平成 19年	平成 20年	平成 21年
総	数	912	642	530	566	482
凶悪犯	殺人	1	1	1	-	-
	強盗	4	2	1	-	4
	放火	-	3	1	1	-
	強姦	-	-	-	1	-
粗暴犯	凶器準備集合	-	-	-	-	-
	暴行	4	3	6	3	6
	傷害	14	4	8	14	9
	脅迫	-	-	1	3	2
	恐喝	6	3	2	3	2
その他	-	-	-	-	-	
窃	盗	716	505	400	460	375
知能犯	詐欺	20	18	23	20	9
	横領	-	-	1	2	1
	偽造	-	1	2	1	-
	背任	-	-	-	-	-
	とく職	-	-	-	-	-
その他	-	-	-	-	-	
風俗犯	賭博	-	-	-	-	-
	強制わいせつ	2	1	1	-	1
	公然わいせつ等	1	1	-	-	-
その他	-	-	-	2	-	
その他の刑法犯		144	100	83	56	73

匝瑳警察署

1. 永久選挙人名簿登録者数

(平成21年12月2日現在)

投票区	計	男	女	区 域
総 数	33,747	16,513	17,234	
第 一	2,071	990	1,081	八日市場口、八日市場ハ、八日市場ニ、八日市場イ一部
第 二	1,989	956	1,033	八日市場イ、若潮町
第 三	1,460	689	771	八日市場ホ、八日市場イ一部
豊 栄	3,173	1,556	1,617	富岡、飯倉、時曾根、貝塚、亀崎、新、田久保、木積、久方、飯倉台
須 賀	2,868	1,412	1,456	横須賀、高、燕里、高野、みどり平
匝 瑳	1,369	675	694	中台、松山、長岡、大浦、山桑、生尾、宮本、堀ノ内、長丘
豊 和	1,797	866	931	大寺、飯塚、米持、内山、内山新田
吉 田	1,009	480	529	吉田、八辺、南神崎、南山崎、入山崎、山崎
飯 高	1,146	571	575	飯高、片子、大堀、金原、安久山、小高、飯多香、大保里、公崎、城下、加多古
共 興	2,250	1,116	1,134	吉崎、長谷、登戸、西小笹、東小笹、平木一部
平 和	3,332	1,647	1,685	平木、東谷、上谷中、荻野、川向
椿 海	3,380	1,656	1,724	椿、春海
野 手	2,768	1,359	1,409	野手
今泉新堀	1,945	963	982	今泉、新堀
栄	3,190	1,577	1,613	川辺、堀川、栢田

選挙管理委員会

X II 選挙

2. 選挙投票状況

選挙名	執行年月日	当日有権者数			投票者数			投票率 (%)		
		計	男	女	計	男	女	計	男	女
衆議院議員	H21. 8. 30小	33,668	16,437	17,231	21,190	10,384	10,806	62.94	63.17	62.71
	比	33,668	16,437	17,231	21,178	10,374	10,804	62.90	63.11	62.70
参議院議員	H19. 7. 29選	34,252	16,715	17,537	17,032	8,438	8,594	49.73	50.48	49.00
	比	〃	〃	〃	〃	〃	〃	〃	〃	〃
県知事	H21. 3. 29	33,574	16,397	17,177	15,717	7,708	8,009	46.81	47.01	46.63
県議会議員	H19. 4. 8	34,139	16,643	17,496	17,476	8,357	9,119	51.19	50.21	52.12
市長	H18. 2. 26	無投票								
市議会議員	H18. 10. 22	34,199	16,651	17,548	24,174	11,441	12,733	70.69	68.71	72.56

注:1 衆議院議員・・・小(小選挙区)・比(比例代表)

選挙管理委員会

注:2 参議院議員・・・選(選挙区)・比(比例代表)

1. 一般会計当初予算額及び決算額の推移(歳出)

単位:千円

年度	当初予算額	決算額
平成 17	17,900,000	14,424,187
18	12,450,000	12,857,599
19	12,520,000	12,527,465
20	12,880,000	12,483,917
21	12,580,000	-

財政課

2. 会計別決算額

単位:千円

年度	総 額		一般会計		特別会計	
	歳入	歳出	歳入	歳出	国民健康保険	
					歳入	歳出
平成 17	25,435,888	24,186,469	15,265,112	14,424,187	4,572,057	4,383,221
18	23,315,837	22,394,213	13,483,327	12,857,599	4,580,015	4,392,647
19	23,238,939	22,624,973	13,013,522	12,527,465	4,898,529	4,839,927
20	21,273,893	20,565,365	13,069,289	12,483,917	4,964,818	4,958,953

(続)

年度	特別会計					
	老人保健		後期高齢者医療		介護保険	
	歳入	歳出	歳入	歳出	歳入	歳出
平成 17	3,342,705	3,236,186	—	—	2,256,013	2,142,871
18	3,047,077	2,989,994	—	—	2,205,418	2,153,973
19	3,015,810	2,975,512	—	—	2,311,078	2,282,069
20	292,673	280,829	506,618	504,280	2,440,495	2,337,386

注:総額には各会計間の繰入額・繰出額の重複を含む。

財政課

XIII 行財政

3. 一般会計歳入歳出決算額

(1) 歳入決算額

単位:千円、%

科目	年度	平成 17年度		平成 18年度		平成 19年度		平成 20年度	
		決算額	構成比	決算額	構成比	決算額	構成比	決算額	構成比
総額		15,265,112	100.0	13,483,327	100.0	13,013,522	100.0	13,069,289	100.0
市	税	3,605,288	23.6	3,692,368	27.4	3,998,176	30.7	4,052,563	31.0
	市民税	1,486,994	(41.2)	1,674,698	(45.4)	1,946,387	(48.7)	1,973,834	(48.7)
	固定資産税	1,798,123	(49.9)	1,684,361	(45.6)	1,726,305	(43.2)	1,766,050	(43.6)
	軽自動車税	66,484	(1.8)	68,706	(1.9)	71,003	(1.8)	73,784	(1.8)
	市たばこ税	251,981	(7.0)	259,226	(7.0)	254,481	(6.4)	238,895	(5.9)
	注1 特別土地保有税	1,700	(0.0)	5,377	(0.1)	-	-	-	-
	(都市計画税)注2	6	(0.0)	-	-	-	-	-	-
地方譲与税		471,565	3.1	585,595	4.3	294,240	2.3	283,782	2.2
利子割交付金		17,363	0.1	12,632	0.1	16,486	0.1	16,015	0.1
配当割交付金		10,698	0.1	16,055	0.1	17,863	0.1	7,555	0.1
株式等譲渡所得割交付金		17,748	0.1	14,784	0.1	12,707	0.1	2,493	0.0
地方消費税交付金		383,611	2.5	401,962	3.0	392,885	3.0	365,689	2.8
特別地方消費税交付金		-	-	-	-	-	-	-	-
自動車取得税交付金		229,969	1.5	222,098	1.6	197,497	1.5	159,271	1.2
地方特例交付金		134,031	0.9	100,839	0.7	27,886	0.2	52,822	0.4
地方交付税		4,216,294	27.6	4,515,352	33.5	4,169,561	32.0	4,418,016	33.8
交通安全対策特別交付金		10,917	0.1	11,573	0.1	11,251	0.1	9,837	0.1
分担金及び負担金		375,027	2.5	401,394	3.0	393,858	3.0	367,447	2.8
使用料及び手数料		87,512	0.6	88,949	0.7	83,563	0.7	86,809	0.7
国庫支出金		817,610	5.4	876,495	6.5	926,459	7.1	879,327	6.7
県支出金		553,167	3.6	526,397	3.9	655,876	5.0	665,121	5.1
財産収入		90,027	0.6	30,829	0.2	45,799	0.4	29,179	0.2
寄附金		1,665	0.0	61,541	0.5	1,510	0.0	293	0.0
繰入金		1,368,786	9.0	494,378	3.7	157,659	1.2	212,222	1.6
繰越金		363,192	2.4	237,948	1.8	313,328	2.4	260,056	2.0
諸収入		745,942	4.9	291,938	2.2	180,047	1.4	200,220	1.5
市債		1,764,700	11.6	900,200	6.7	1,116,871	8.6	1,000,572	7.7
再掲	自主財源	6,637,439	43.5	5,299,345	39.3	5,173,940	39.8	5,208,789	39.9
	依存財源	8,627,673	56.5	8,183,982	60.7	7,839,582	60.2	7,860,500	60.1

注1: 市税内訳の構成比()は、市税全体に対する割合である。

財政課

注2: (都市計画税)は、旧法に基づく。

(2) 目的別歳出決算額

単位:千円、%

科目 年度	平成 17年度		平成 18年度		平成 19年度		平成 20年度	
	決算額	構成比	決算額	構成比	決算額	構成比	決算額	構成比
総額	14,424,187	100.0	12,857,599	100.0	12,527,465	100.0	12,483,917	100.0
議会費	266,490	1.8	262,095	2.0	208,683	1.7	203,495	1.6
総務費	3,198,451	22.2	1,989,068	15.5	1,927,003	15.4	1,997,664	16.0
民生費	3,233,736	22.4	3,228,288	25.1	3,182,078	25.4	3,246,864	26.0
衛生費	1,753,878	12.2	1,623,052	12.6	1,509,828	12.1	1,586,062	12.7
農林水産業費	604,924	4.2	496,062	3.9	476,425	3.8	381,773	3.1
商工費	186,600	1.3	193,947	1.5	199,625	1.6	198,539	1.6
土木費	834,677	5.8	1,037,290	8.1	984,819	7.9	736,231	5.9
消防費	729,018	5.1	716,282	5.6	715,628	5.7	718,793	5.8
教育費	1,867,865	12.9	1,545,527	12.0	1,439,681	11.5	1,531,647	12.3
災害復旧費	11,662	0.1	-	-	-	-	-	-
公債費	1,736,268	12.0	1,764,735	13.7	1,882,469	15.0	1,881,648	15.1
諸支出金	618	0.0	1,253	0.0	1,226	0.0	1,201	0.0

財政課

(3) 性質別歳出決算額

単位:千円、%

区分	平成 17年度		平成 18年度		平成 19年度		平成 20年度	
	決算額	構成比	決算額	構成比	決算額	構成比	決算額	構成比
総額	14,424,187	100.0	12,857,599	100.0	12,527,465	100.0	12,483,917	100.0
経常的経費	11,371,287	78.8	10,576,934	82.3	10,364,117	82.7	10,266,827	82.2
義務的経費	6,740,620	46.7	6,684,722	52.0	6,735,345	53.8	6,551,396	52.5
人件費	3,524,889	24.4	3,327,688	25.9	3,150,394	25.1	2,981,686	23.9
扶助費	1,479,463	10.3	1,592,299	12.4	1,702,482	13.6	1,688,062	13.5
公債費	1,736,268	12.0	1,764,735	13.7	1,882,469	15.0	1,881,648	15.1
物件費	2,166,673	15.0	1,616,906	12.6	1,458,449	11.6	1,407,369	11.3
維持補修費	110,881	0.8	128,843	1.0	139,606	1.1	124,860	1.0
補助費等	2,353,113	16.3	2,146,463	16.7	2,030,717	16.2	2,183,202	17.5
投資的経費	1,840,579	12.8	1,202,237	9.4	1,131,434	9.0	1,085,366	8.7
普通建設事業費	1,828,917	12.7	1,202,237	9.4	1,131,434	9.0	1,085,366	8.7
災害復旧事業費	11,662	0.1	-	-	-	-	-	-
積立金	87,196	0.6	50,542	0.4	2,984	0.0	3,448	0.0
投資及び出資金貸付金	152,319	1.1	159,940	1.2	151,399	1.2	160,418	1.3
繰出金	972,806	6.7	867,946	6.8	877,531	7.0	967,858	7.8

財政課

XIII 行財政

4. 公有財産の状況

単位: m²

種別	平成 17年度		平成 18年度		平成 19年度		平成 20年度	
	土地	建物	土地	建物	土地	建物	土地	建物
総 額	1,231,062	128,618	1,228,289	127,477	1,226,223	127,413	1,225,547	127,106
行政財産合計	709,642	123,765	747,217	122,624	748,052	122,560	748,052	122,253
本 庁 舎	18,570	5,358	18,570	5,358	18,570	5,358	18,570	5,358
学 校	275,285	67,276	275,285	67,276	275,285	67,276	275,285	67,276
公 園	168,849	170	168,493	170	167,918	170	167,918	170
公 営 住 宅	43,604	10,648	43,604	10,648	43,604	10,584	43,604	10,277
消 防 施 設	3,130	101	3,130	101	3,130	101	3,130	101
その他の施設	195,175	40,212	233,106	39,071	234,516	39,071	234,516	39,071
山 林	-	-	-	-	-	-	-	-
そ の 他	5,029	-	5,029	-	5,029	-	5,029	-
普通財産合計	521,420	4,853	481,072	4,853	478,171	4,853	477,495	4,853

注1: 行政財産とは、行政事務等において使用を目的とした土地・建物等である。

財政課

注2: 普通財産とは、行政財産以外のものである。

5. 市行政組織図

平成21年4月1日現在

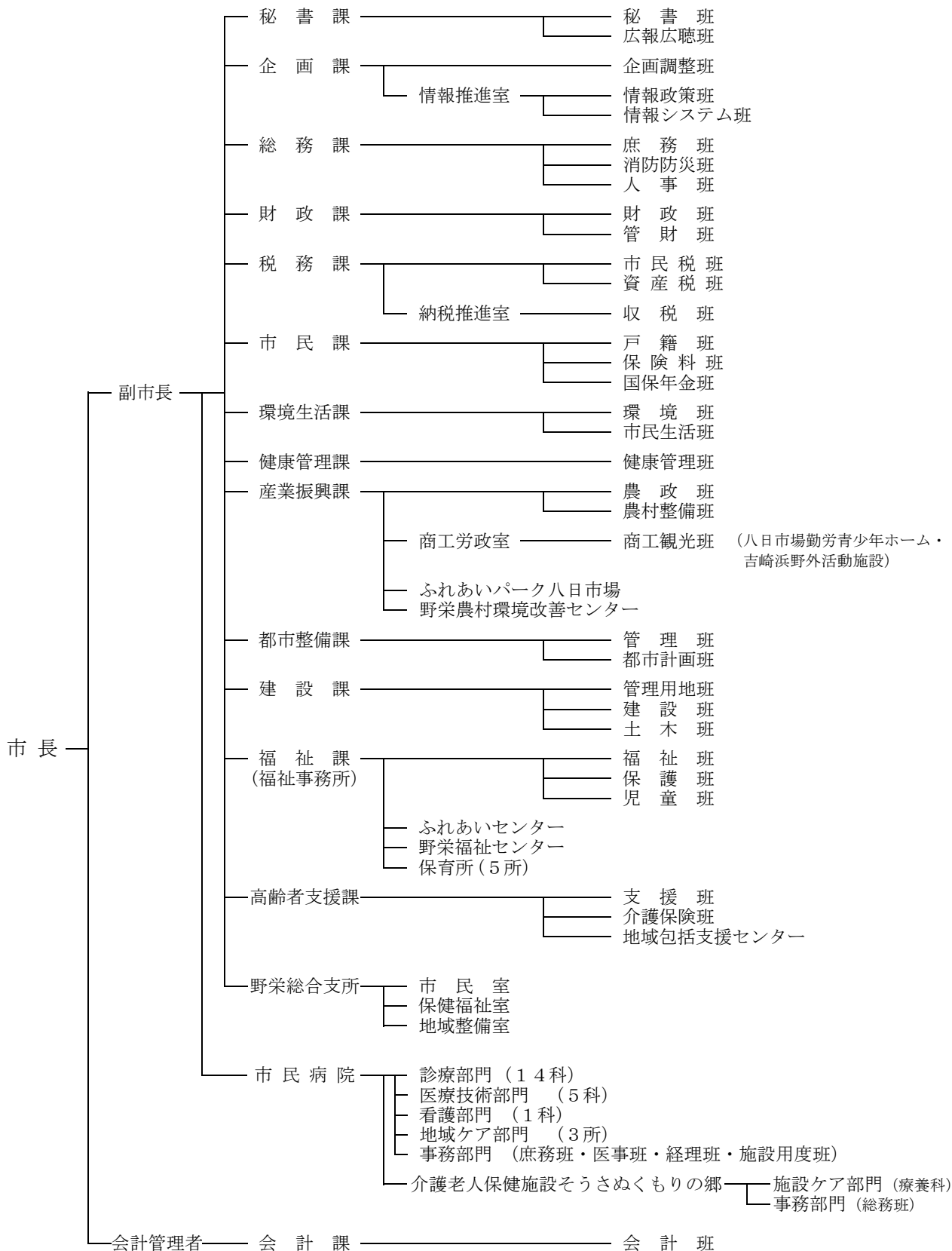

XIII 行財政

(続)

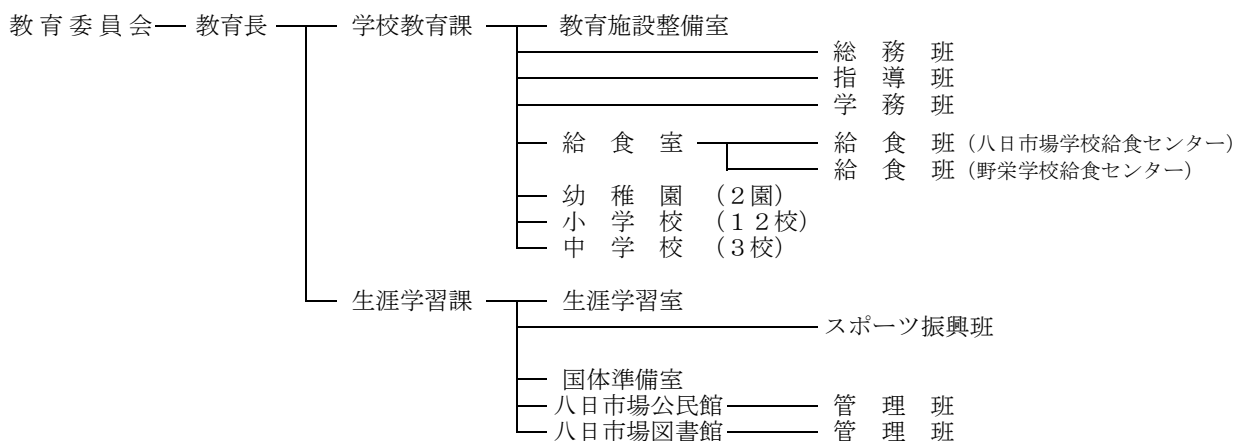

選挙管理委員会

公平委員会 (共同設置)

監査委員 ————— 事務局

農業委員会 ————— 事務局 ————— 農地班

固定資産評価審査委員会

市議会 ————— 事務局

6. 所属別職員数

(各年4月1日現在)

課 名	平成18年	平成19年	平成20年	平成21年		
				総数	男	女
総 数	521	501	492	480	230	250
本 庁	246	245	241	233	136	97
秘 書 課	8	8	8	8	6	2
企 画 課	13	13	11	11	10	1
総 務 課	16	16	18	17	11	6
財 政 課	13	11	10	10	9	1
税 務 課	28	28	27	27	20	7
市 民 課	21	20	20	20	8	12
環 境 生 活 課	11	11	11	11	10	1
健 康 管 理 課	17	17	20	19	4	15
産 業 振 興 課	20	20	19	18	16	2
都 市 整 備 課	8	9	8	8	7	1
建 設 課	19	18	17	14	13	1
福 祉 課	19	19	20	20	14	6
保 育 所	32	32	30	27	-	27
高 齢 者 支 援 課	15	17	16	17	6	11
会 計 課	6	6	6	6	2	4
教 育 委 員 会	77	74	71	73	38	35
学 校 教 育 課	13	14	13	15	11	4
給 食 室	27	23	22	21	9	12
幼 稚 園	13	13	13	13	-	13
生 涯 学 習 課	10	10	6	5	4	1
生 涯 学 習 室	7	6	8	8	6	2
国 体 準 備 室	-	1	2	3	3	-
公 民 館	3	3	3	3	3	-
図 書 館	4	4	4	5	2	3
野 栄 総 合 支 所	36	29	21	18	10	8
支 所 長	1	1	1	1	1	-
市 民 室	18	13	7	6	2	4
保 健 福 祉 室	9	7	6	6	2	4
地 域 整 備 室	8	8	7	5	5	-
市 民 病 院	149	141	147	146	40	106
議 会 事 務 局	6	6	6	5	3	2
農 業 委 員 会 事 務 局	5	4	4	3	2	1
監 査 委 員 事 務 局	2	2	2	2	1	1

注:平成20年に野栄総合支所庶務室・税務室を市民室に、産業室を地域整備室に統合。 総務課

XIII 行財政

7. 一部事務組合

名 称	所在地 (電話)	設立年月日	構成市町名
東総衛生組合	旭市ニの5933 0479 (62) 0794	昭和35年3月1日	匝瑳市、旭市、多古町、 横芝光町
匝瑳市ほか二町環境衛生組合	匝瑳市松山107 0479 (72) 3036	昭和44年2月18日	匝瑳市、多古町、 横芝光町
匝瑳市横芝光町消防組合	匝瑳市八日市場ホ715 0479 (72) 0119	昭和45年10年1日	匝瑳市、横芝光町
東総地区広域市町村圏事務組合	旭市ハの612-1 0479 (62) 3305	昭和46年9月18日	匝瑳市、銚子市、旭市
九十九里地域水道企業団	東金市東岩崎2-3 0475 (54) 0631	昭和46年12月1日	匝瑳市、茂原市、東金市、山武市、 大網白里町、九十九里町、横芝光町、 一宮町、睦沢町、長生村、白子町、 長柄町、長南町
八匝水道企業団	匝瑳市生尾10 0479 (73) 3171	昭和49年3月28日	匝瑳市、横芝光町

8. 広域連合

名 称	所在地 (電話)	設立年月日	構成市町名
千葉県後期高齢者医療広域連合	千葉市中央区中央3-3-8 043 (223) 0075	平成19年1月1日	千葉県全市町村

9. 官公署等一覧

名 称	所 在 地	電話番号 (0479)
< 匝瑳市役所 >	八日市場ハ793-2	73-0084
< 野栄総合支所 >	今泉6474	67-3111
< 保健・福祉 >		
○保 健		
海匠健康福祉センター八日市場地域保健センター	八日市場イ2119-1	72-1281
保健センター	八日市場イ2408-1	73-1200
国保匝瑳市民病院	八日市場イ1304	72-1525
介護老人保健施設そうさぬくもりの郷	中台305	79-1766
○保育所・保育園		
八日市場保育所	八日市場イ2353-1	72-0728
豊栄保育所	飯倉1615-1	72-0676
吉田保育所	吉田4010-4	72-0668
豊和保育所	大寺1428	74-0344
飯高保育所	小高446-16	74-0782
椿海保育園	椿969-1	72-2323
共興保育園	東小笹120-1	74-4400
須賀保育園	横須賀2914	72-2312
平和保育所	平木3381	73-1544
匝瑳保育園	堀ノ内360	74-0123
東保育園	野手6044	67-5150
栄保育園	栢田941-1	67-2872
○福 祉		
市民ふれあいセンター	八日市場ハ793-35	73-0753
社会福祉協議会	八日市場ハ793-35	73-0759
野栄福祉センター	今泉6491	67-3118
養護老人ホーム瑞穂園	八日市場ニ81-3	73-4333
特別養護老人ホーム松丘園	飯倉17-1	73-2115
〃 太陽の家	春海6387	72-2041
〃 花園	野手1986-1	67-2111
ミス・ヘンテ記念ケアセンター	飯倉21	73-2115
ケアハウス希望の里	栢田8646-1	67-5613
心身障害者福祉作業所ほほえみ園	八日市場イ2190	72-0025
マザーズホーム	八日市場ハ793-35	73-0759
聖マーガレットホーム	高野583	79-1905
八日市場学園	安久山310-5	74-1181
のさか学園	川辺6166-27	67-5100
ありのみ学園	八日市場ハ361	72-1141
しおさいホーム	川辺7970-2	67-1151

(続)

名 称	所 在 地	電話番号 (0479)
<教 育>		
○学 校		
八日市場幼稚園	八日市場イ2394	72-0442
のさか幼稚園	今泉6527	67-4633
あかしあ幼稚園	飯倉2-5	73-1515
平和小学校	平木1819	72-0414
椿海小学校	椿973	72-2353
八日市場小学校	八日市場イ2311	72-1238
匝瑳小学校	松山1122	72-2313
豊栄小学校	飯倉1847	72-0531
須賀小学校	高1956	72-0476
共興小学校	東小笹1160	72-4525
吉田小学校	吉田4020	72-0674
飯高小学校	飯高1692	74-0376
豊和小学校	大寺1492	74-0644
野田小学校	野手13034	67-2345
栄小学校	栢田823	67-2311
八日市場第一中学校	上谷中2270-5	72-1185
八日市場第二中学校	八日市場イ1687	72-1375
野栄中学校	今泉5323-3	67-2415
千葉県立匝瑳高等学校	八日市場イ1630	72-1541
敬愛大学八日市場高等学校	八日市場ロ390	72-1588
千葉県立八日市場養護学校	平木930	72-2777
○学校教育施設		
八日市場学校給食センター	上谷中2270-9	73-5001
野栄学校給食センター	堀川5651	67-4572
○公民館・図書館		
八日市場公民館	八日市場イ2402	72-0735
八日市場図書館	八日市場イ2402	73-3746
○文化・体育施設		
八日市場ドーム	八日市場ハ793-1	73-0021
のさかアリーナ	今泉6489-1	67-1263
<産 業>		
ふれあいパーク八日市場	飯塚309-2	70-5080
野栄農村環境改善センター	今泉6489-1	67-1264

(続)

名 称	所 在 地	電話番号 (0479)
<消防・警察>		
○消 防		
匝瑳市横芝光町消防組合		
匝瑳消防署	八日市場ホ715	72-0119
	(火災等の問い合わせ)	73-3500
匝瑳消防署野栄分署	今泉6685	67-2291
○警 察		
匝瑳警察署	八日市場イ559-1	72-0110
飯高駐在所	飯高1683	74-0505
共興 //	吉崎19-2	72-4283
須賀 //	高1987	73-4775
椿海 //	椿969-1	72-1800
豊栄 //	八日市場ホ1298	73-1227
豊和 //	大寺1453	74-0470
平和 //	平木1347	72-1215
吉田 //	吉田4019	73-4501
野手 //	野手1279-3	67-4630
今泉 //	今泉44-3	67-2225
栄 //	栢田739	67-3600
<金融機関 >		
千葉銀行八日市場支店	八日市場イ2470	72-1241
千葉興業銀行八日市場支店	八日市場イ2571	72-1561
京葉銀行八日市場支店	八日市場イ2578	72-1251
銚子信用金庫八日市場支店	八日市場イ2906	72-1531
銚子商工信用組合干潟支店	椿1268-142	73-3955
<郵 便>		
八日市場郵便局	八日市場口140	72-0001
// 万町郵便局	八日市場イ2412	72-2412
// 砂原郵便局	八日市場イ2653	72-2414
// 大寺郵便局	大寺1451-3	74-1411
// 吉田郵便局	吉田4012-1	72-2413
// 干潟駅前通郵便局	椿1268-99	72-2415
// 共興郵便局	吉崎169-2	72-4160
// 野手郵便局	野手10306-8	67-2997
// 栄郵便局	栢田1136-1	67-2996

XIII 行財政

(続)

名 称	所 在 地	電話番号 (0479)
<交 通 機 関>		
JR東日本八日市場駅	八日市場イ108	72-0978
ジェイアールバス関東八日市場支店	八日市場イ513	73-6831
八日市場タクシー	八日市場イ447	72-1171
昭和タクシー	八日市場イ111-1	72-1371
匠瑳タクシー	野手1327-1	67-3125
<そ の 他>		
千葉地方裁判所八日市場支部	八日市場イ2760	72-1300
千葉地方法務局匠瑳支局	八日市場ハ678-3	72-0334
千葉地方検察庁八日市場支部	八日市場イ513-2	72-0268
千葉刑務所八日市場拘置支所	八日市場イ513	72-0269
関東農政局千葉統計・情報センター 八日市場統計・情報センター	春海7413	72-0275
千葉県海匠地域整備センター	八日市場イ1999	72-1100
千葉県海匠農林振興センター	八日市場ハ671	72-1556
千葉県農業総合研究センター砂地野菜研究室	今泉7738	67-2135
匠瑳市ほか二町環境衛生組合	松山107	72-3036
山桑メモリアルホール	山桑730	73-8000
八匠水道企業団	生尾10	73-3171
シルバー人材センター	八日市場ハ793-34	70-2030
吉崎浜野外活動施設	吉崎4681	72-4291
八日市場勤労青少年ホーム	八日市場イ2030	73-4515
千葉県大利根土地改良区	八日市場ハ974-2	72-1506
匠瑳市商工会	八日市場イ2404-1	72-2528

統計そうさ
平成21年版

平成22年3月発行

編集・発行 匠瑳市企画課

〒289-2198
匠瑳市八日市場ハ793番地2
TEL 0479-73-0081
FAX 0479-72-1114
